

ช่วงที่ 3 สํารวจก่อนเริ่มงานเสาเข็ม
(ต่อ)

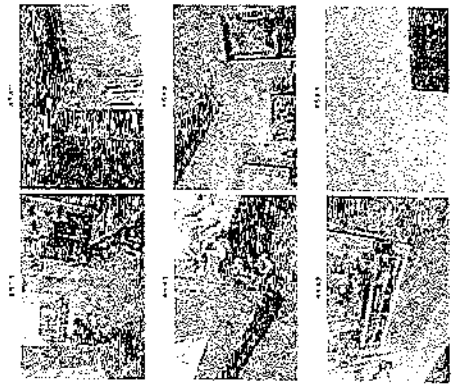

พจนานุกรม 20/26

พจนานุกรม 20/26

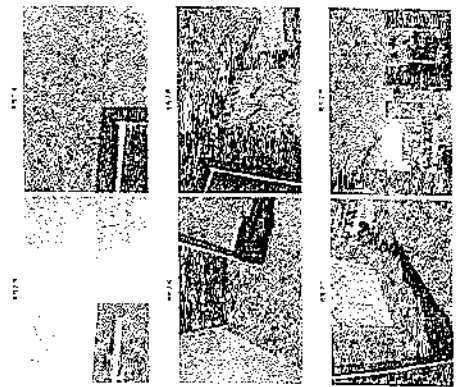

พจนานุกรม 20/26

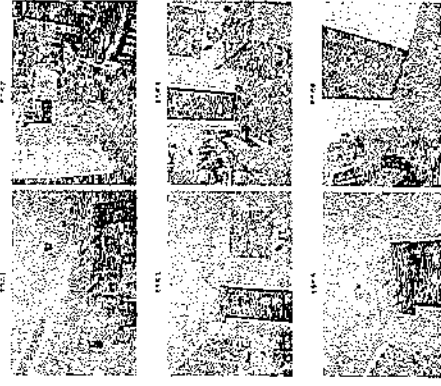

พจนานุกรม 20/26

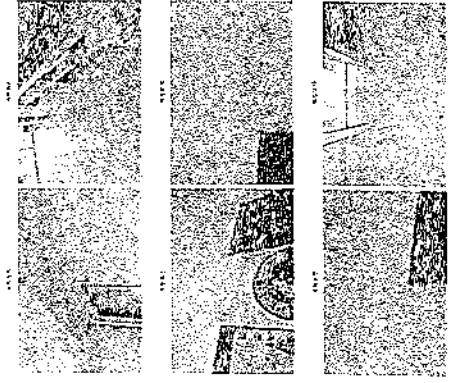

พจนานุกรม 20/26

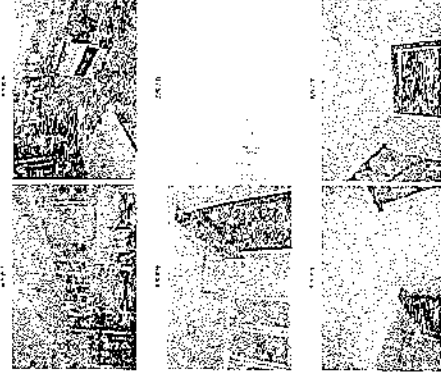

พจนานุกรม 20/26

monochrome photograph series

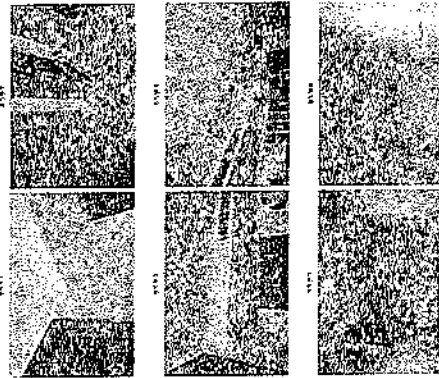

monochrome photograph series

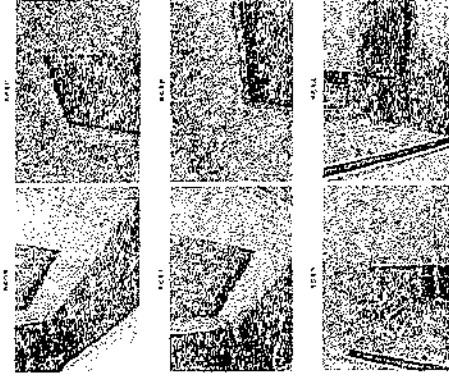

monochrome photograph series

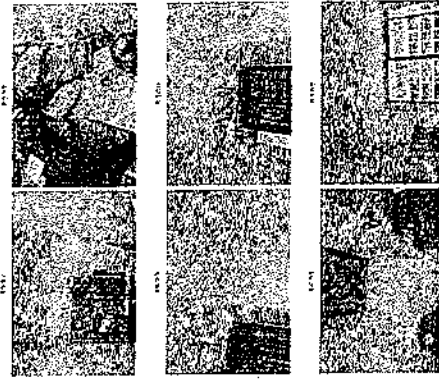

monochrome photograph series

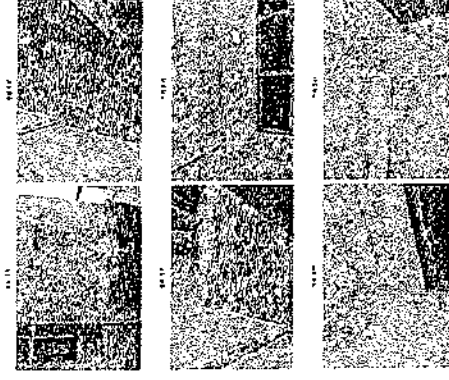

monochrome photograph series

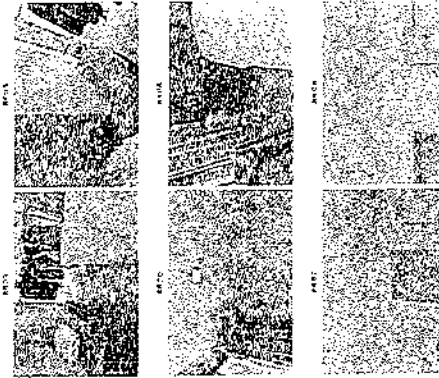

monochrome photograph series

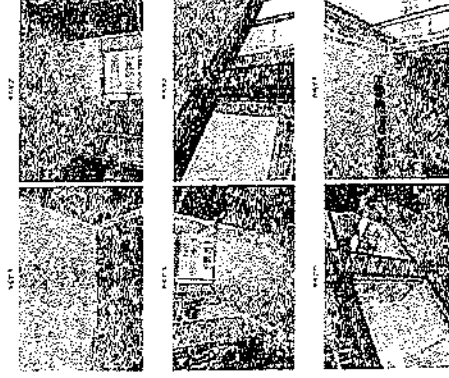

THE UNIVERSITY OF CHICAGO

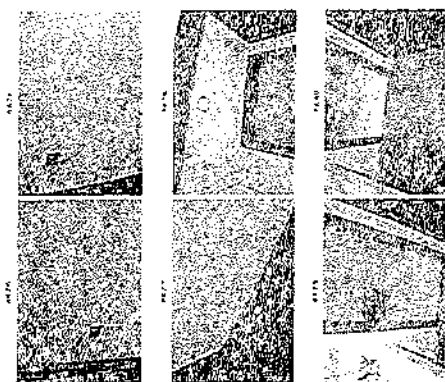

د افغانستان اسلامي امارت د پراختیا په لټه کې ده

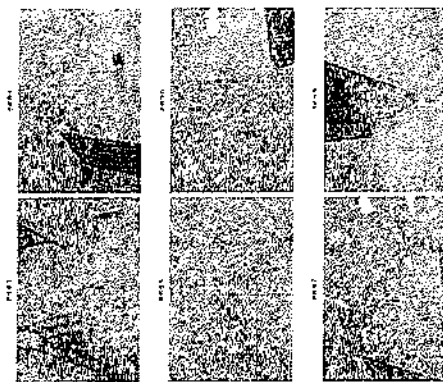

2017年12月

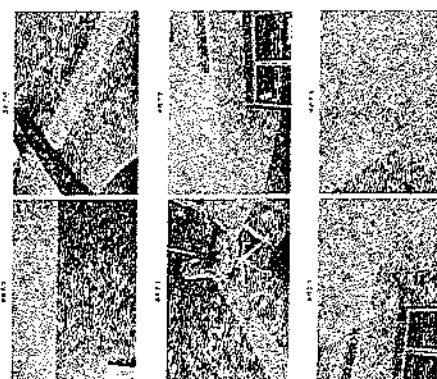

Abstract

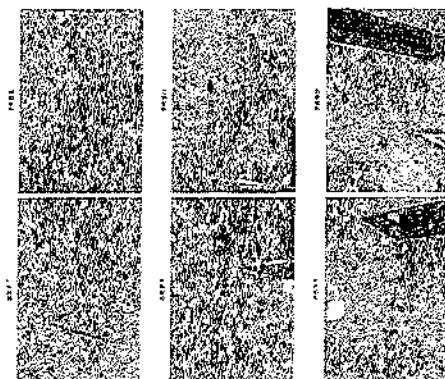
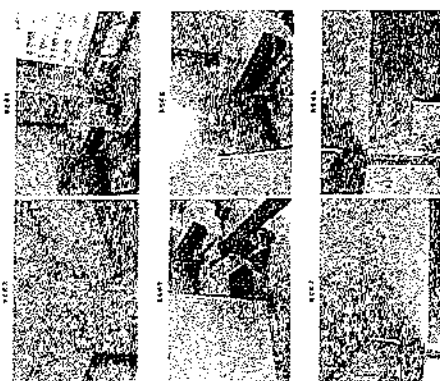
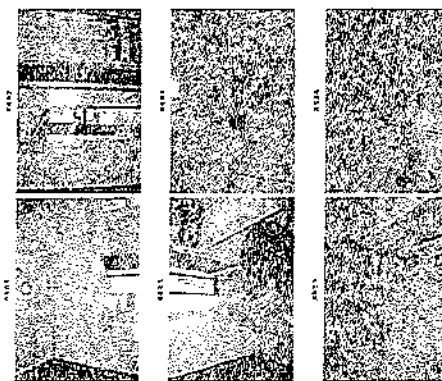
[illegible][illegible]

original photograph 11-14

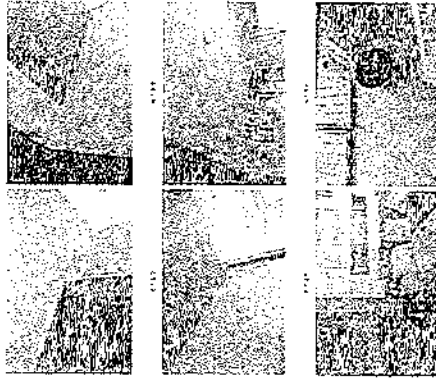

original photograph 11-15

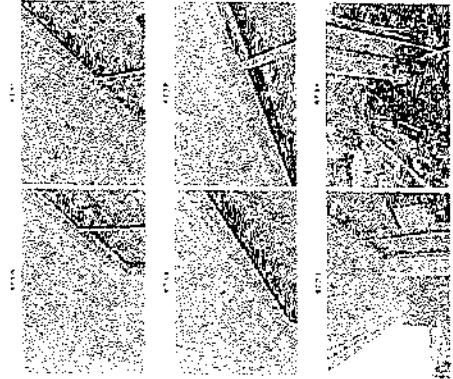

original photograph 11-16

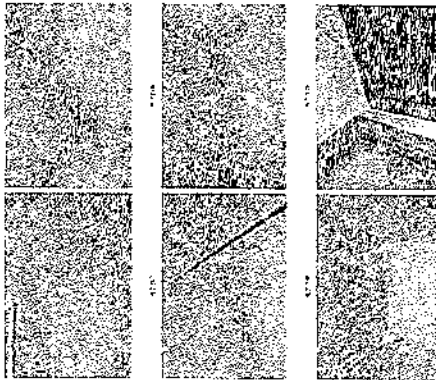

original photograph 11-17

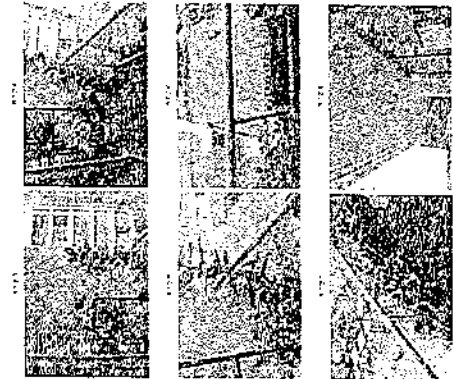

original photograph 11-18

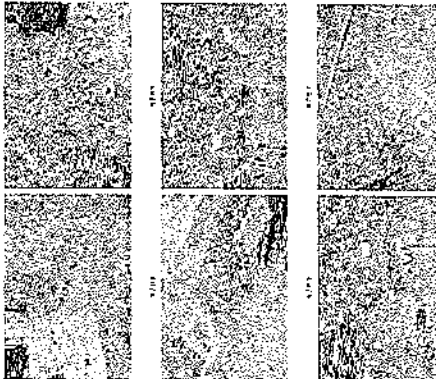

original photograph 11-19

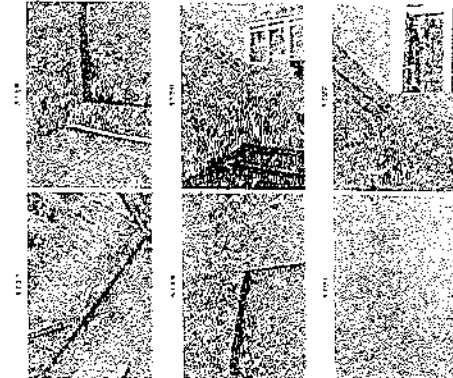

หน้า
หนังสือที่ 20/27

หน้า
หนังสือที่ 20/27

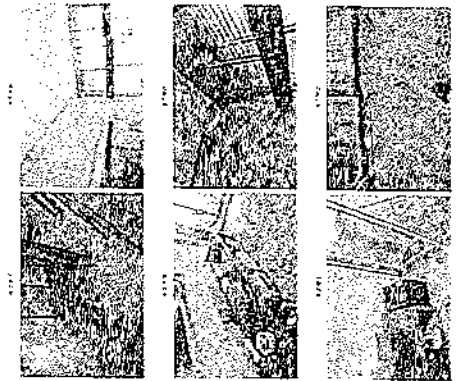
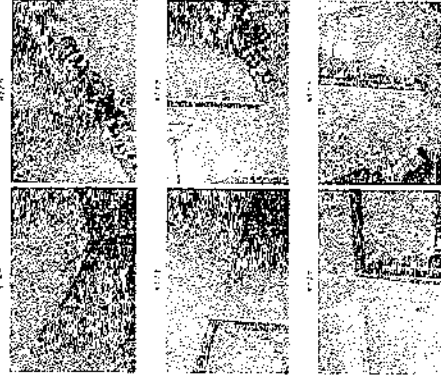
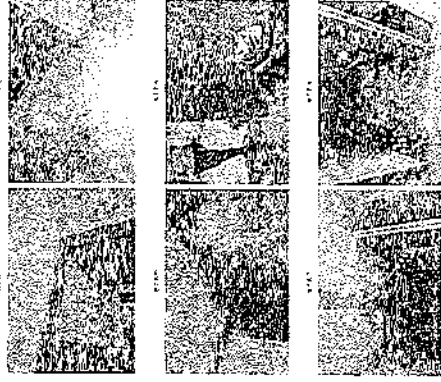
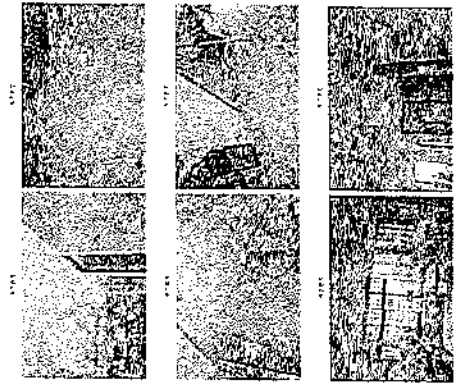
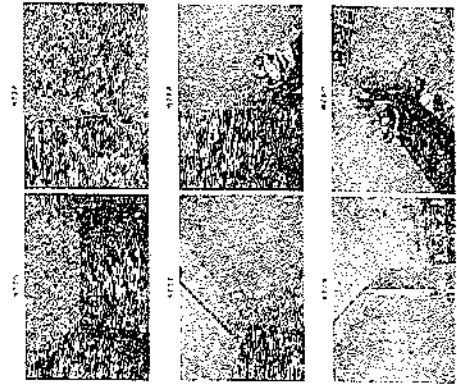

pravitel'nyy dokumentatsionnyy 10022

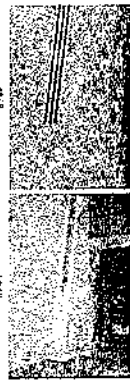

pravitel'nyy dokumentatsionnyy 10023

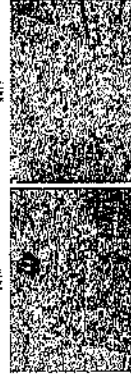
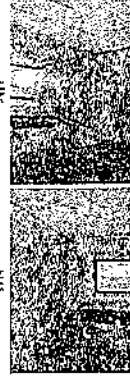
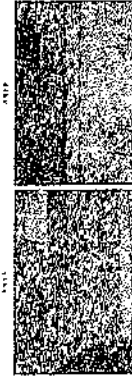

pravitel'nyy dokumentatsionnyy 10024

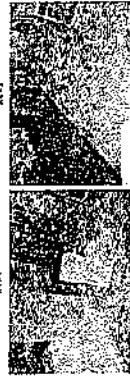
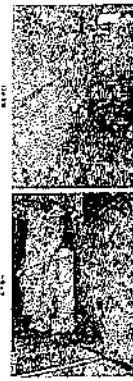

pravitel'nyy dokumentatsionnyy 10025



pravitel'nyy dokumentatsionnyy 10026

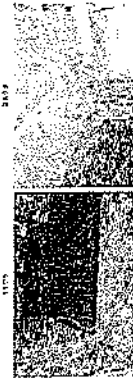

pravitel'nyy dokumentatsionnyy 10027

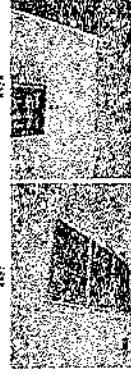

Zusammenfassung:

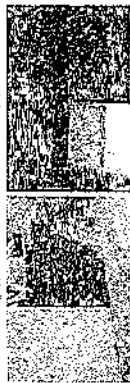
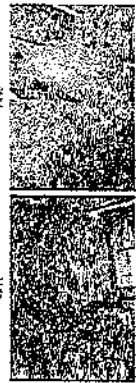
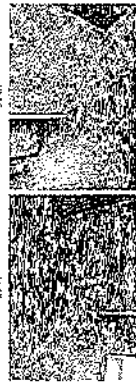
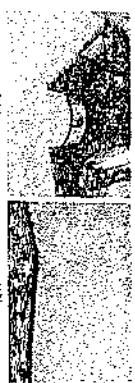
$$x_{i+1} = x_i + \Delta x_i, \quad y_{i+1} = y_i + \Delta y_i, \quad z_{i+1} = z_i + \Delta z_i, \quad t_{i+1} = t_i + \Delta t_i$$

10.15 $\frac{1}{2} \pi \sin^2 \theta \cos^2 \theta$ (a) $\frac{1}{2} \pi \sin^2 \theta \cos^2 \theta$ (b) $\frac{1}{2} \pi \sin^2 \theta \cos^2 \theta$

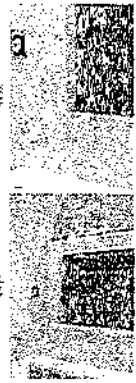
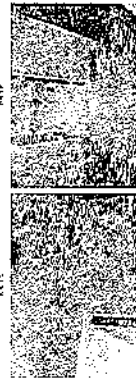

2019年12月11日

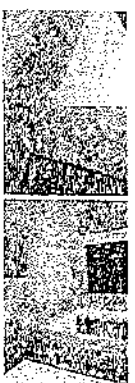
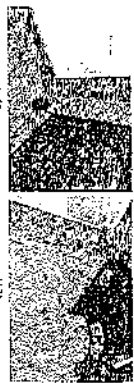

www.mhhe.com/9780130352373

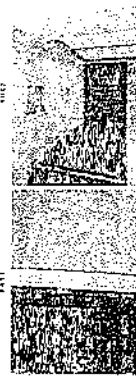

Abstract



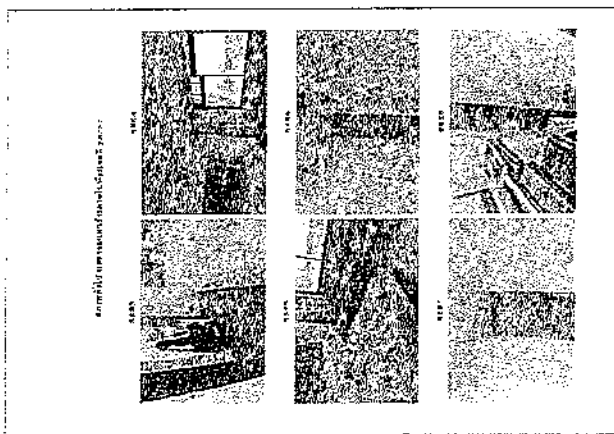
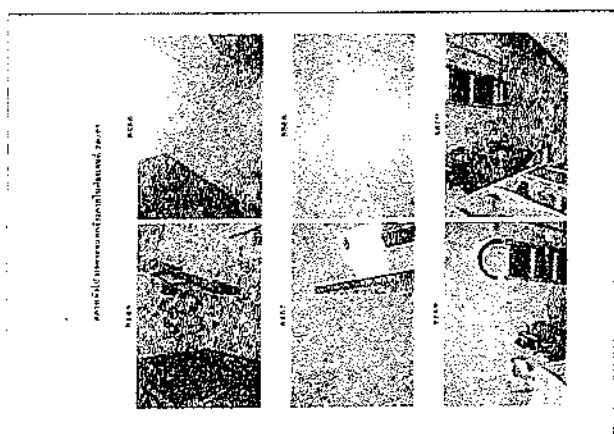
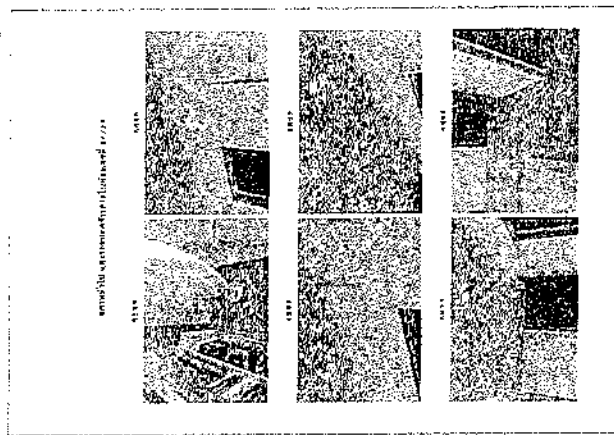
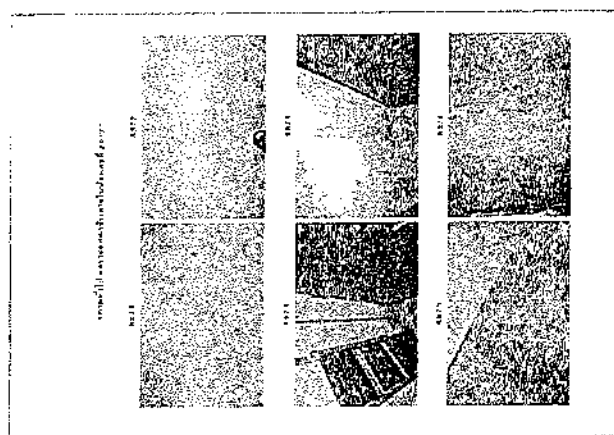
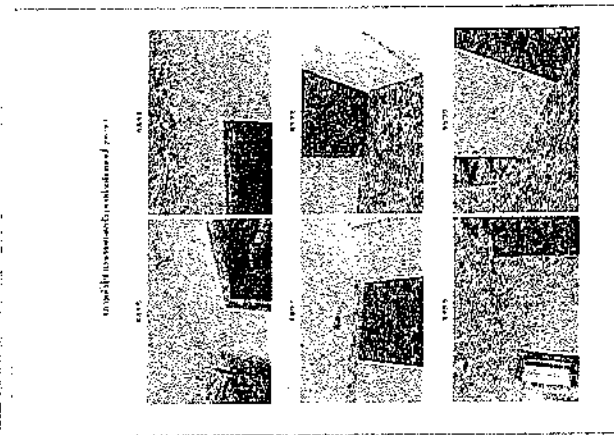
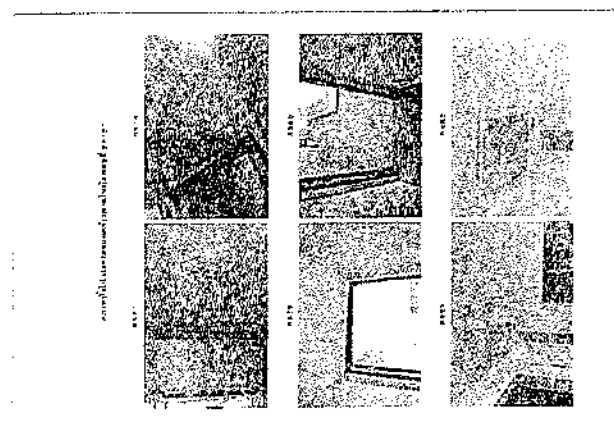

normality assessment/evaluation of image

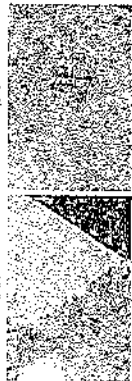

normality assessment/evaluation of image

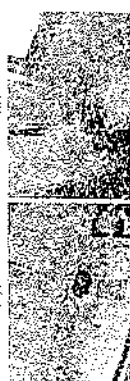

normality assessment/evaluation of image

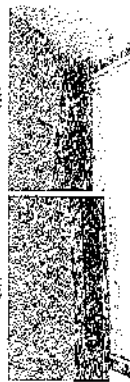

normality assessment/evaluation of image

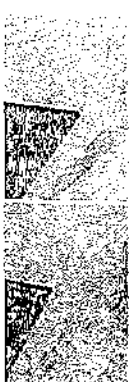
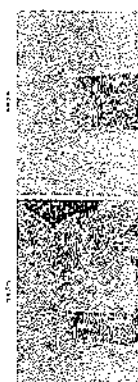

normality assessment/evaluation of image

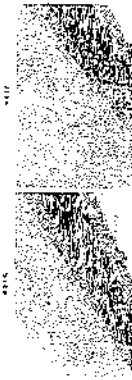

normality assessment/evaluation of image



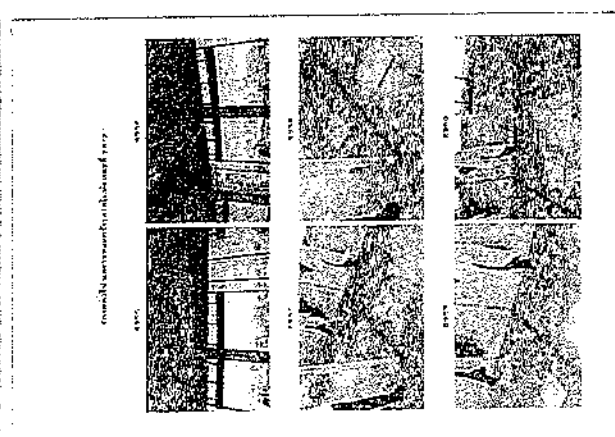
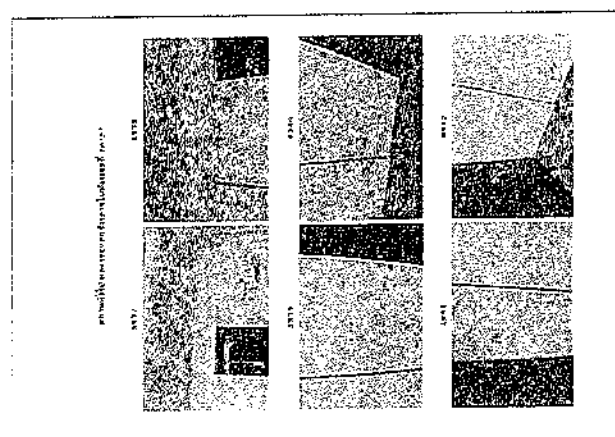
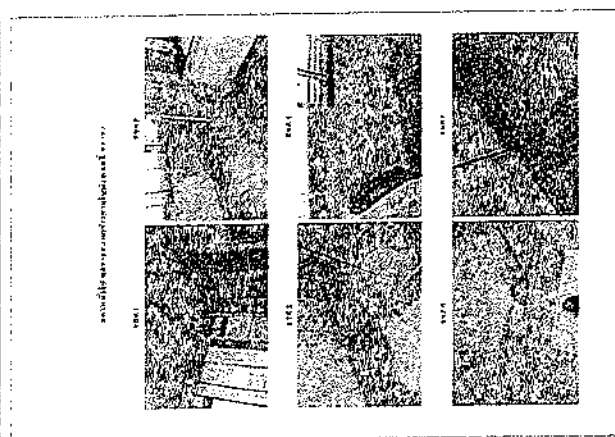
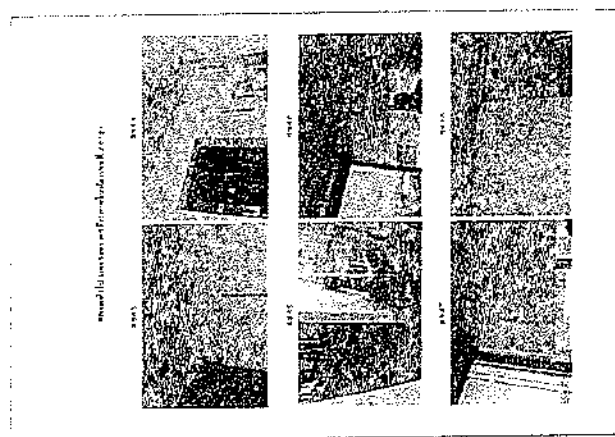
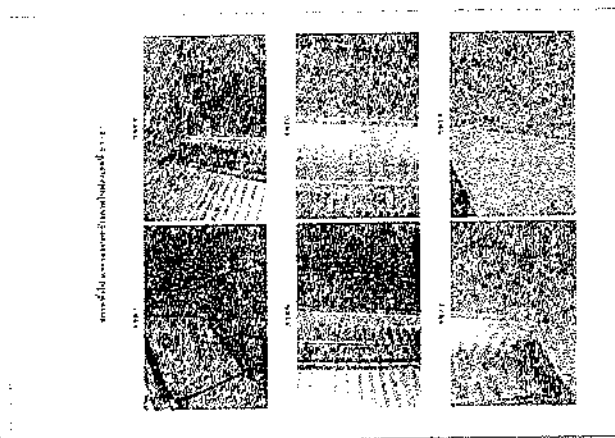
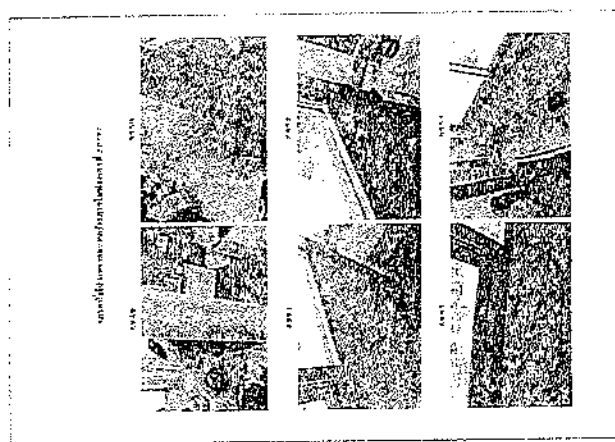

Figure 1 consists of six panels, labeled (a) through (f), arranged in a 3x2 grid. Each panel shows a grayscale image of a turbulent flow field. The flow is characterized by a complex, swirling pattern of vortices. The panels illustrate the evolution of the flow from an initial state (a) to a final state (f). Panels (a) and (b) show the initial state with a sharp interface. Panels (c) and (d) show the development of secondary vortices. Panels (e) and (f) show the final state with a highly mixed, isotropic flow field.

Figure 1: Comparison of the two images

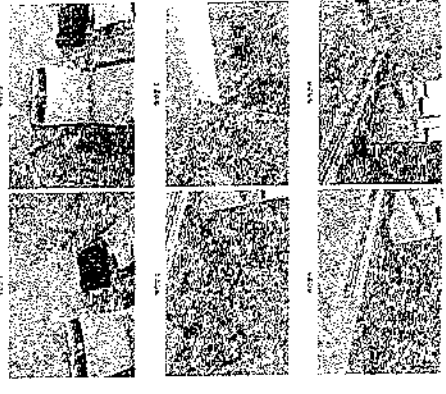

Figure 2: Comparison of the two images

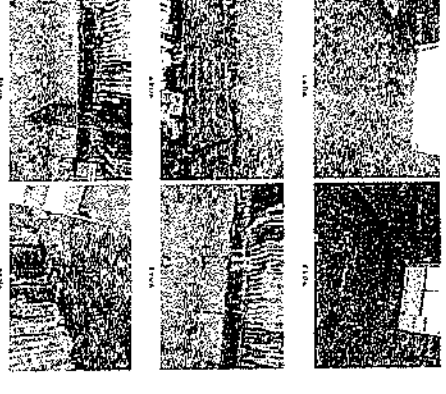

Figure 3: Comparison of the two images

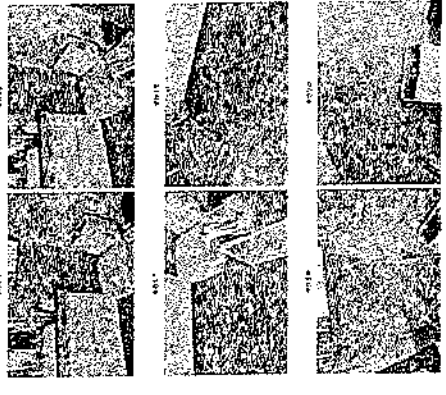

Figure 4: Comparison of the two images

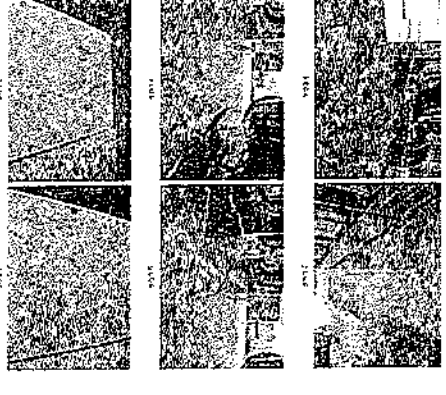
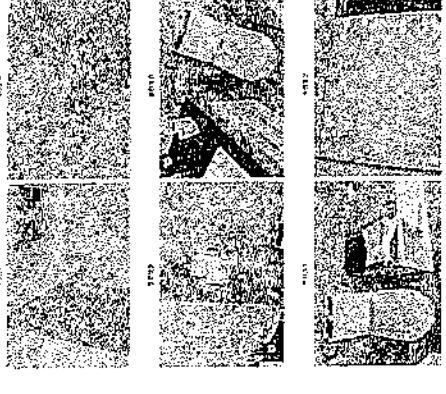

Figure 5: Comparison of the two images



Figure 6: Comparison of the two images



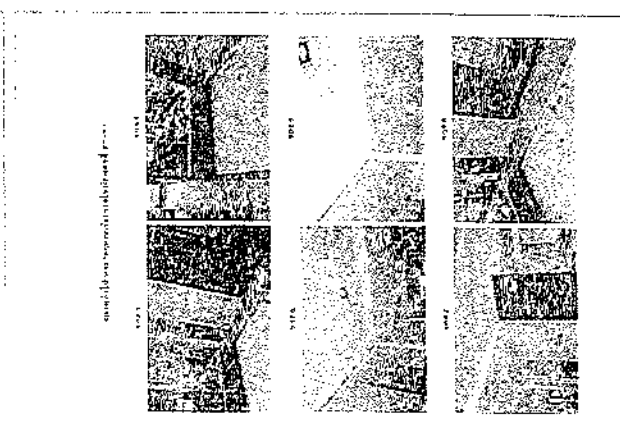
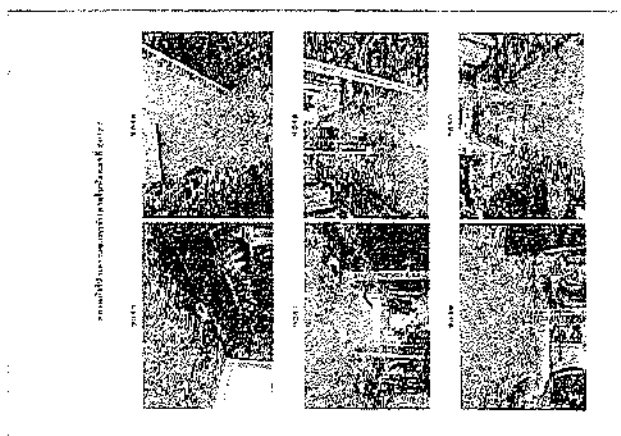
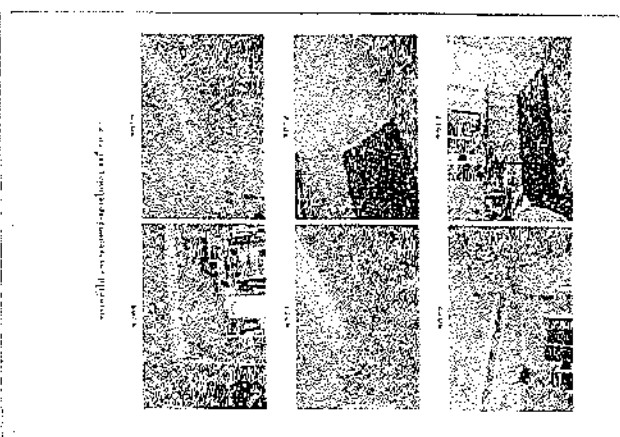
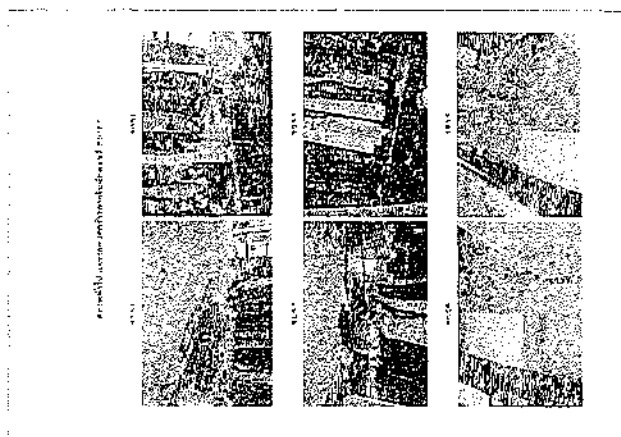
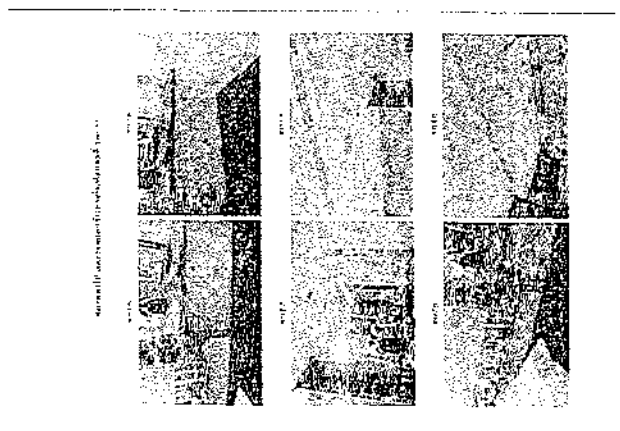
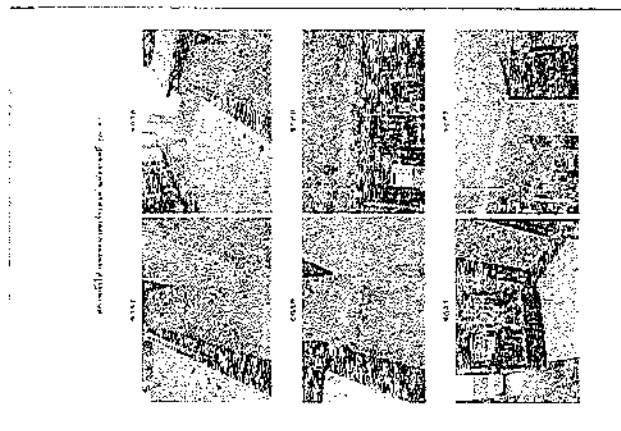

Figure 1: Comparison of the proposed method with the baseline method.

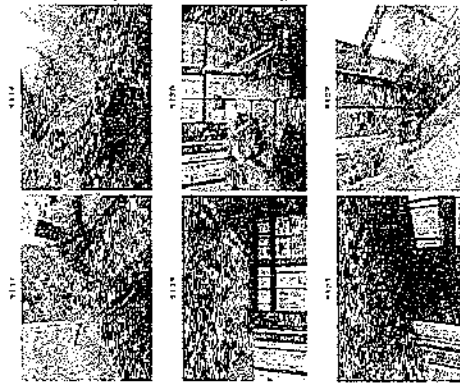

Figure 2: Comparison of the proposed method with the baseline method.

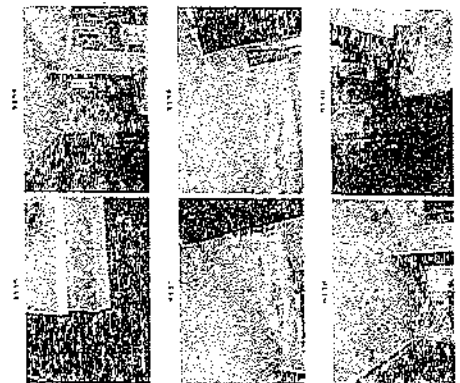

Figure 3: Comparison of the proposed method with the baseline method.

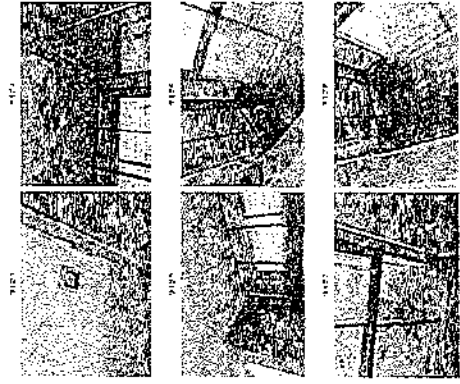

Figure 4: Comparison of the proposed method with the baseline method.

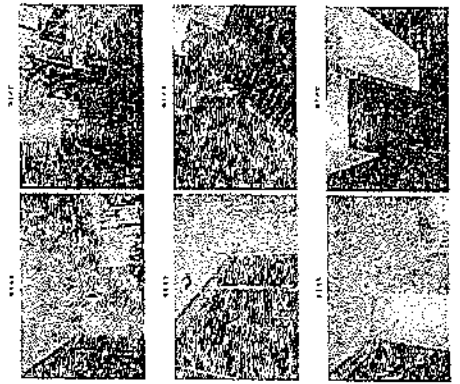

Figure 5: Comparison of the proposed method with the baseline method.

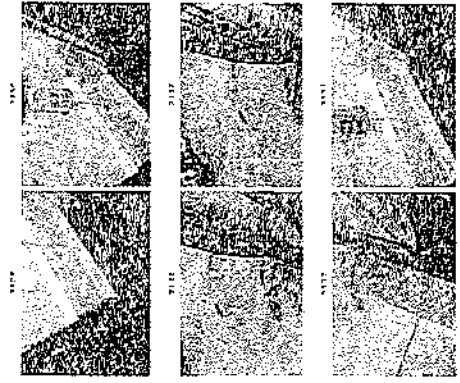
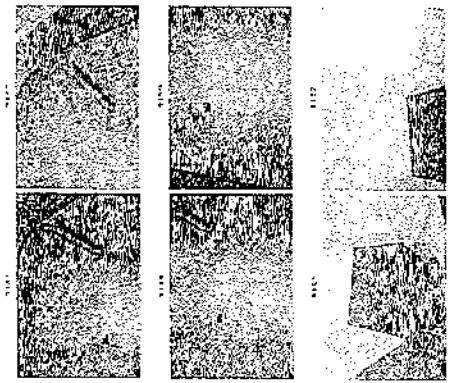
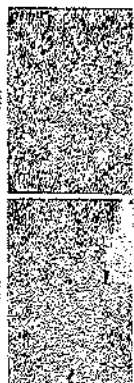
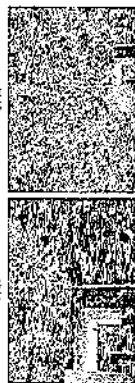
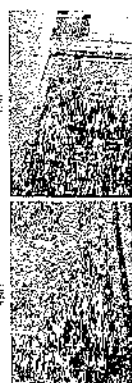

Figure 6: Comparison of the proposed method with the baseline method.



Abstract

[illegible]

2000, 2001, 2002, 2003, 2004, 2005, 2006, 2007, 2008, 2009, 2010, 2011, 2012, 2013, 2014, 2015, 2016, 2017, 2018, 2019, 2020, 2021, 2022, 2023, 2024, 2025, 2026, 2027, 2028, 2029, 2030, 2031, 2032, 2033, 2034, 2035, 2036, 2037, 2038, 2039, 2040, 2041, 2042, 2043, 2044, 2045, 2046, 2047, 2048, 2049, 2050, 2051, 2052, 2053, 2054, 2055, 2056, 2057, 2058, 2059, 2060, 2061, 2062, 2063, 2064, 2065, 2066, 2067, 2068, 2069, 2070, 2071, 2072, 2073, 2074, 2075, 2076, 2077, 2078, 2079, 2080, 2081, 2082, 2083, 2084, 2085, 2086, 2087, 2088, 2089, 2090, 2091, 2092, 2093, 2094, 2095, 2096, 2097, 2098, 2099, 2100, 2101, 2102, 2103, 2104, 2105, 2106, 2107, 2108, 2109, 2110, 2111, 2112, 2113, 2114, 2115, 2116, 2117, 2118, 2119, 2120, 2121, 2122, 2123, 2124, 2125, 2126, 2127, 2128, 2129, 2130, 2131, 2132, 2133, 2134, 2135, 2136, 2137, 2138, 2139, 2140, 2141, 2142, 2143, 2144, 2145, 2146, 2147, 2148, 2149, 2150, 2151, 2152, 2153, 2154, 2155, 2156, 2157, 2158, 2159, 2160, 2161, 2162, 2163, 2164, 2165, 2166, 2167, 2168, 2169, 2170, 2171, 2172, 2173, 2174, 2175, 2176, 2177, 2178, 2179, 2180, 2181, 2182, 2183, 2184, 2185, 2186, 2187, 2188, 2189, 2190, 2191, 2192, 2193, 2194, 2195, 2196, 2197, 2198, 2199, 2200, 2201, 2202, 2203, 2204, 2205, 2206, 2207, 2208, 2209, 2210, 2211, 2212, 2213, 2214, 2215, 2216, 2217, 2218, 2219, 2220, 2221, 2222, 2223, 2224, 2225, 2226, 2227, 2228, 2229, 2230, 2231, 2232, 2233, 2234, 2235, 2236, 2237, 2238, 2239, 2240, 2241, 2242, 2243, 2244, 2245, 2246, 2247, 2248, 2249, 2250, 2251, 2252, 2253, 2254, 2255, 2256, 2257, 2258, 2259, 2260, 2261, 2262, 2263, 2264, 2265, 2266, 2267, 2268, 2269, 2270, 2271, 2272, 2273, 2274, 2275, 2276, 2277, 2278, 2279, 2280, 2281, 2282, 2283, 2284, 2285, 2286, 2287, 2288, 2289, 2290, 2291, 2292, 2293, 2294, 2295, 2296, 2297, 2298, 2299, 2300, 2301, 2302, 2303, 2304, 2305, 2306, 2307, 2308, 2309, 2310, 2311, 2312, 2313, 2314, 2315, 2316, 2317, 2318, 2319, 2320, 2321, 2322, 2323, 2324, 2325, 2326, 2327, 2328, 2329, 2330, 2331, 2332, 2333, 2334, 2335, 2336, 2337, 2338, 2339, 2340, 2341, 2342, 2343, 2344, 2345, 2346, 2347, 2348, 2349, 2350, 2351, 2352, 2353, 2354, 2355, 2356, 2357, 2358, 2359, 2360, 2361, 2362, 2363, 2364, 2365, 2366, 2367, 2368, 2369, 2370, 2371, 2372, 2373, 2374, 2375, 2376, 2377, 2378, 2379, 2380, 2381, 2382, 2383, 2384, 2385, 2386, 2387, 2388, 2389, 2390, 2391, 2392, 2393, 2394, 2395, 2396, 2397, 2398, 2399, 2400, 2401, 2402, 2403, 2404, 2405, 2406, 2407, 2408, 2409, 2410, 2411, 2412, 2413, 2414, 2415, 2416, 2417, 2418, 2419, 2420, 2421, 2422, 2423, 2424, 2425, 2426, 2427, 2428, 2429, 2430, 2431, 2432, 2433, 2434, 2435, 2436, 2437, 2438, 2439, 2440, 2441, 2442, 2443, 2444, 2445, 2446, 2447, 2448, 2449, 2450, 2451, 2452, 2453, 2454, 2455, 2456, 2457, 2458, 2459, 2460, 2461, 2462, 2463, 2464, 2465, 2466, 2467, 2468, 2469, 2470, 2471, 2472, 2473, 2474, 2475, 2476, 2477, 2478, 2479, 2480, 2481, 2482, 2483, 2484, 2485, 2486, 2487, 2488, 2489, 2490, 2491, 2492, 2493, 2494, 2495, 2496, 2497, 2498, 2499, 2500, 2501, 2502, 2503, 2504, 2505, 2506, 2507, 2508, 2509, 2510, 2511, 2512, 2513, 2514, 2515, 2516, 2517, 2518, 2519, 2520, 2521, 2522, 2523, 2524, 2525, 2526, 2527, 2528, 2529, 2530, 2531, 2532, 2533, 2534, 2535, 2536, 2537, 2538, 2539, 2540, 2541, 2542, 2543, 2544, 2545, 2546, 2547, 2548, 2549, 2550, 2551, 2552, 2553, 2554, 2555, 2556, 2557, 2558, 2559, 2560, 2561, 2562, 2563, 2564, 2565, 2566, 2567, 2568, 2569, 2570, 2571, 2572, 2573, 2574, 2575, 2576, 2577, 2578, 2579, 2580, 2581, 2582, 2583, 2584, 2585, 2586, 2587, 2588, 2589, 2590, 2591, 2592, 2593, 2594, 2595, 2596, 2597, 2598, 2599, 2600, 2601, 2602, 2603, 2604, 2605, 2606, 2607, 2608, 2609, 2610, 2611, 2612, 2613, 2614, 2615, 2616, 2617, 2618, 2619, 2620, 2621, 2622, 2623, 2624, 2625, 2626, 2627, 2628, 2629, 2630, 2631, 2632, 2633, 2634, 2635, 2636, 2637, 2638, 2639, 2640, 2641, 2642, 2643, 2644, 2645, 2646, 2647, 2648, 2649, 2650, 2651, 2652, 2653, 2654, 2655, 2656, 2657, 2658, 2659, 2660, 2661, 2662, 2663, 2664, 2665, 2666, 2667, 2668, 2669, 2670, 2671, 2672, 2673, 2674, 2675, 2676, 2677, 2678, 2679, 2680, 2681, 26

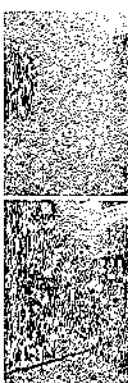
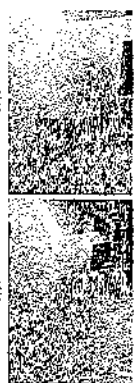
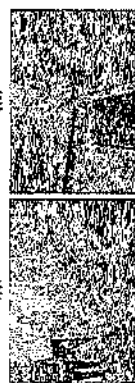
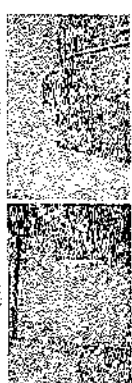
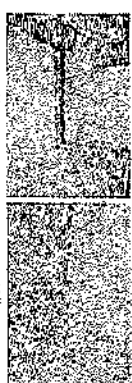
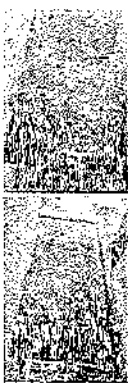
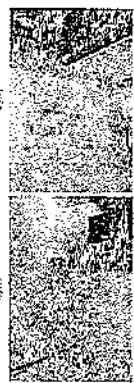
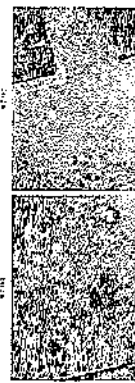
[illegible][illegible]

THE UNIVERSITY OF CHICAGO

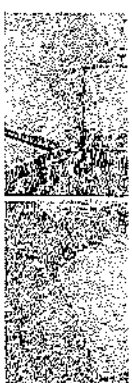

ansicht von oben (oben links)



ansicht von oben (oben rechts)

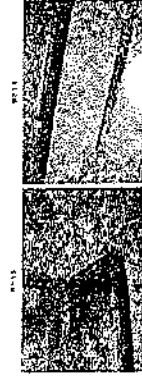
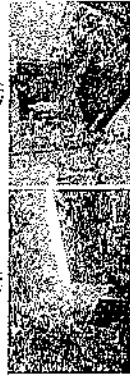

ansicht von oben (unten links)



ansicht von oben (unten links)



ansicht von oben (unten rechts)



ansicht von oben (unten links)



ansicht von oben (unten rechts)

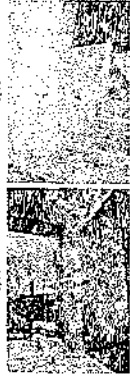
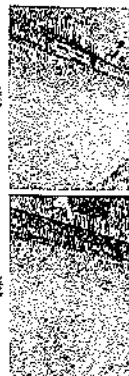

[illegible][illegible]

— *Journal of the American Medical Association*

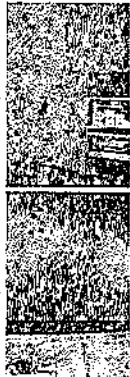
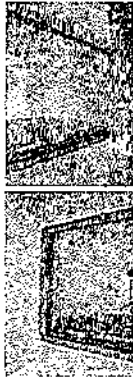
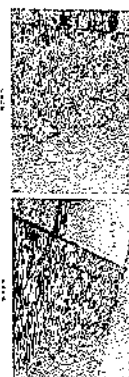
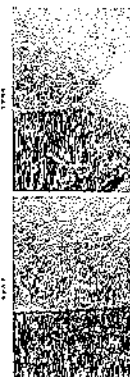
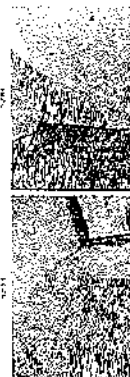

$$f_{\alpha} = \frac{1}{(2\pi)^n} \int_{\mathbb{R}^n} e^{-i(x-y)\cdot\xi} f(y) d\mu(\xi)$$

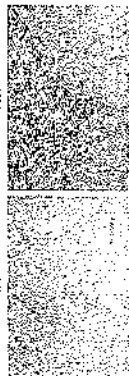
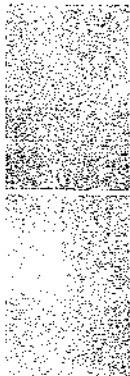
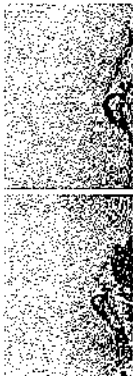
Journal of Management Studies, 19(6), 701-718.



1. The first step is to identify the problem or question that needs to be answered. This involves understanding the context and the specific requirements of the task.

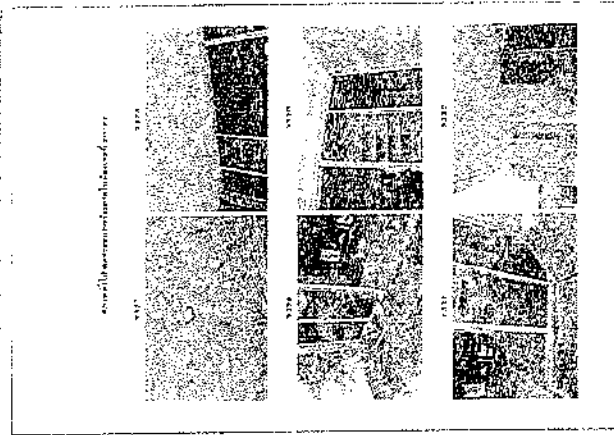
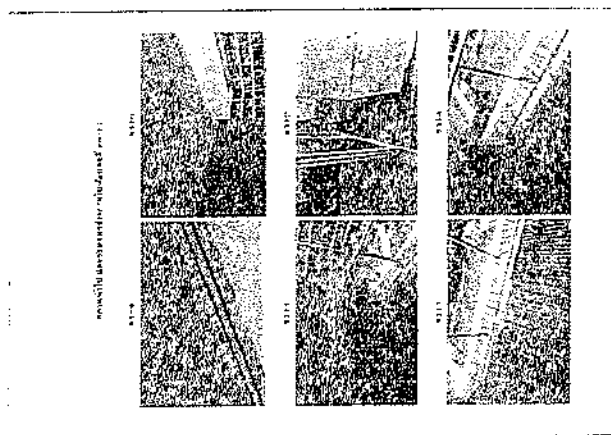
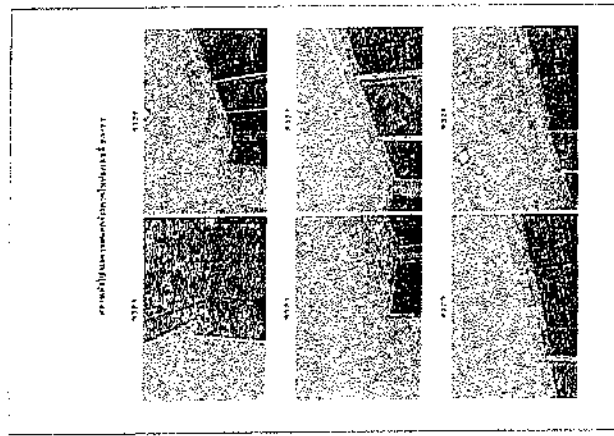
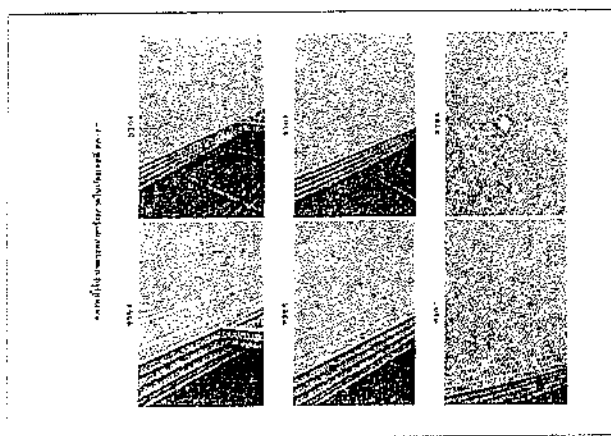
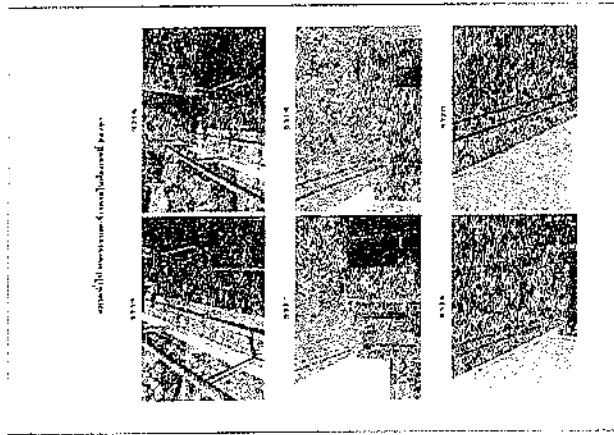
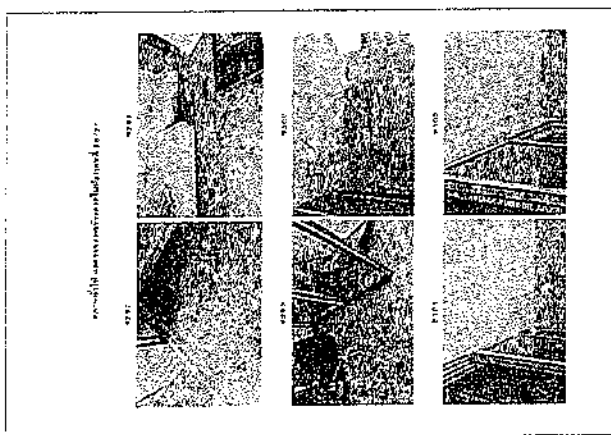



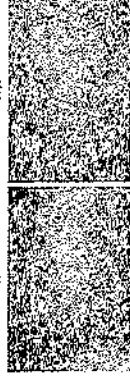
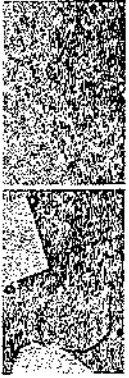
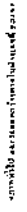
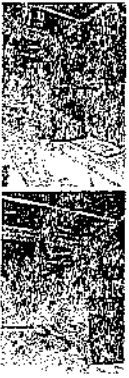
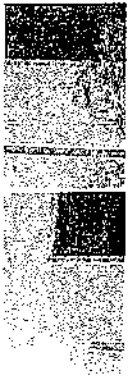
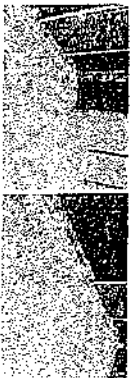
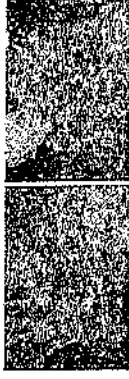
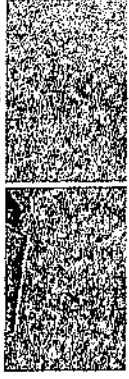
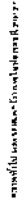
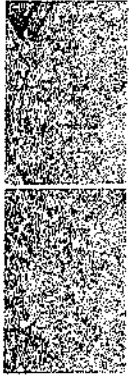
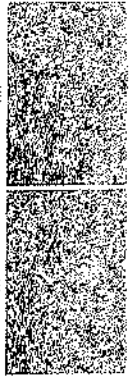
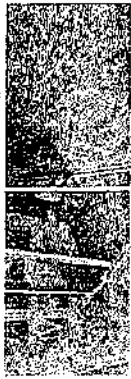
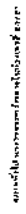
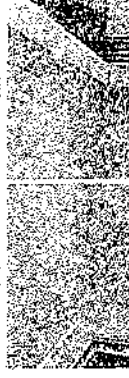
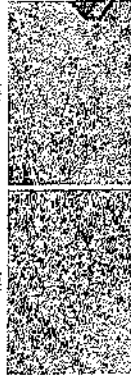

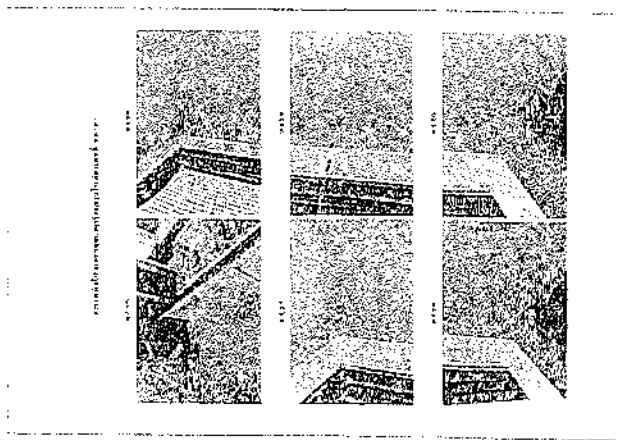
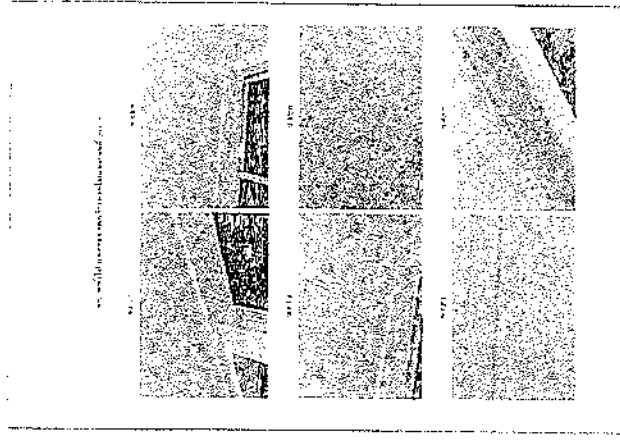
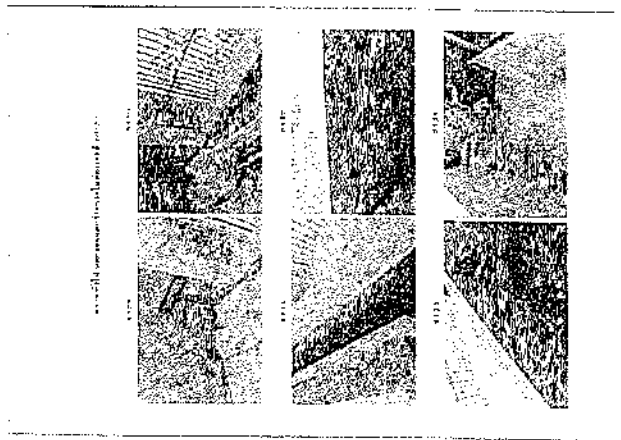
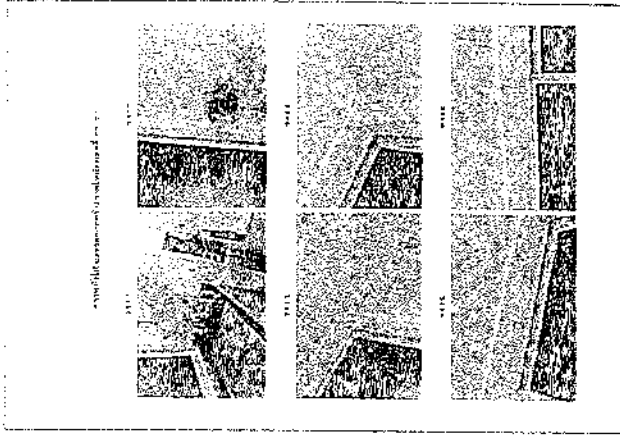
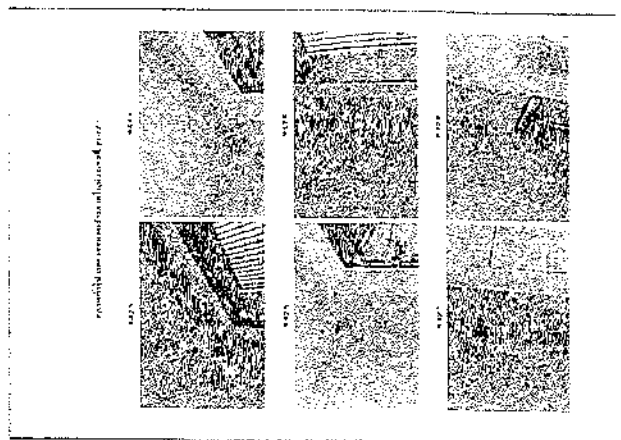
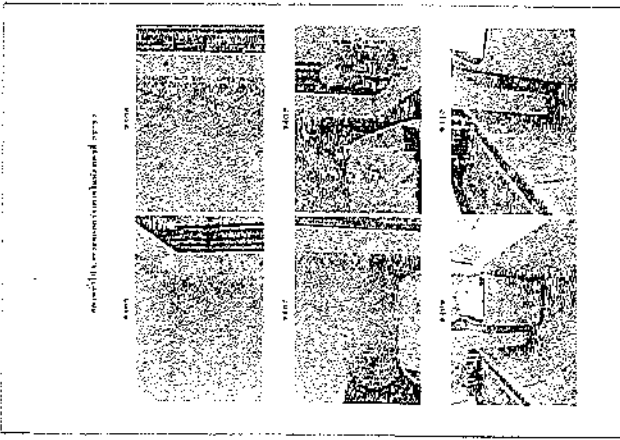

พ้องเลขที่ 20/28

กรมการปกครอง

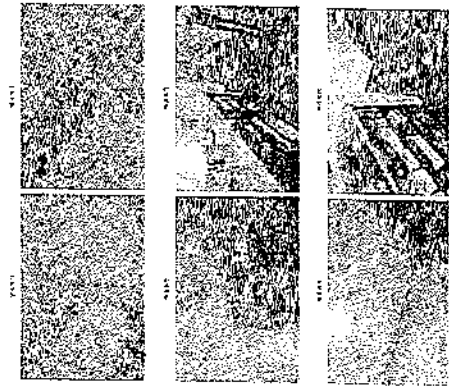

กรมการปกครอง

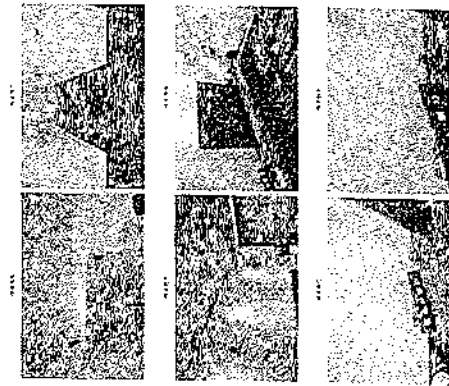

กรมการปกครอง

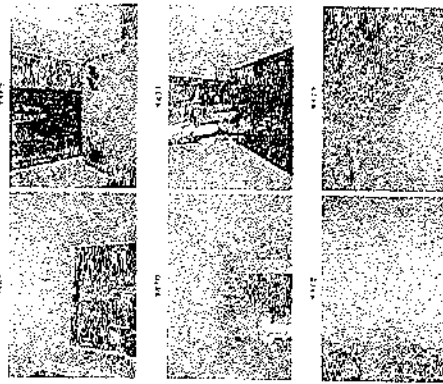

กรมการปกครอง

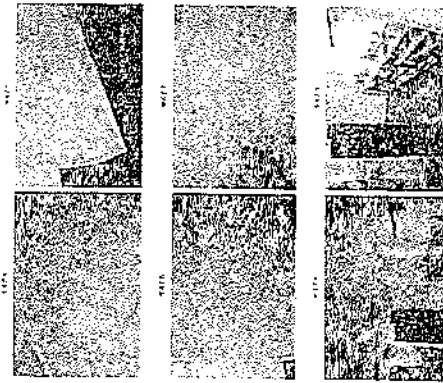

กรมการปกครอง

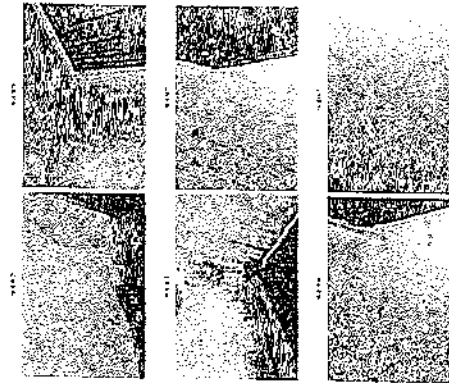

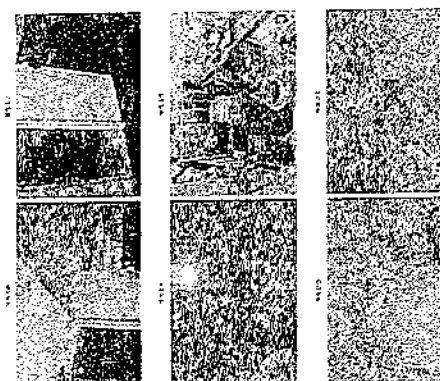
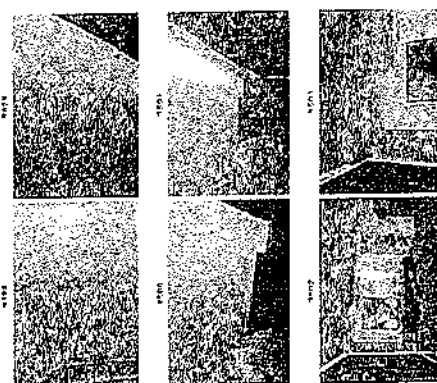
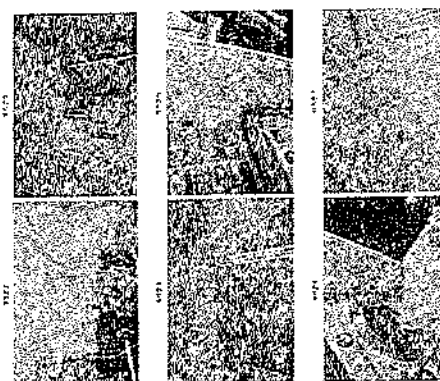
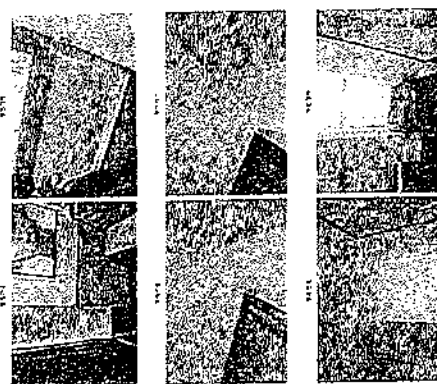
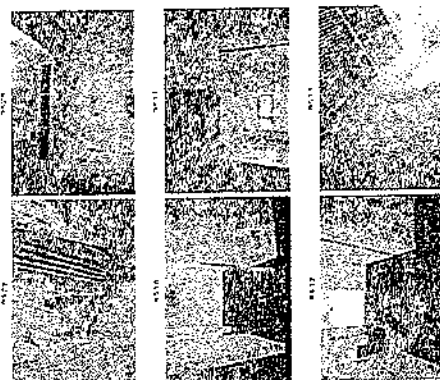
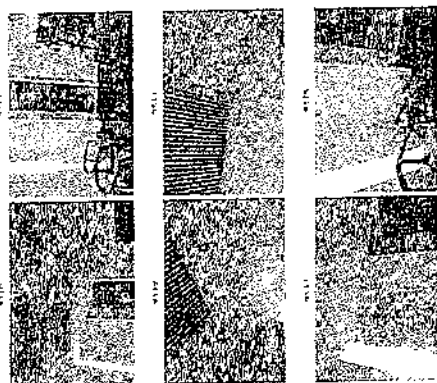

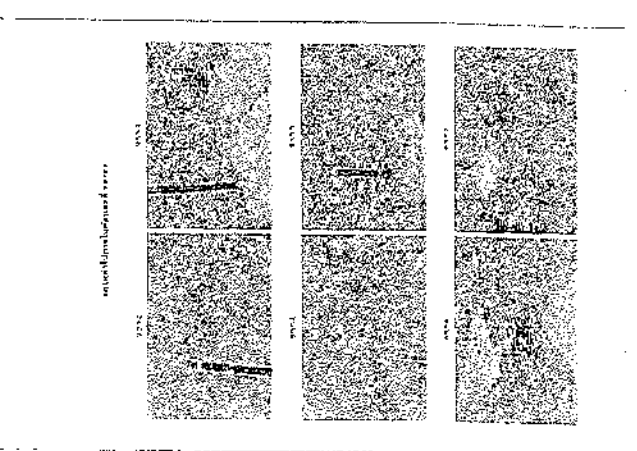
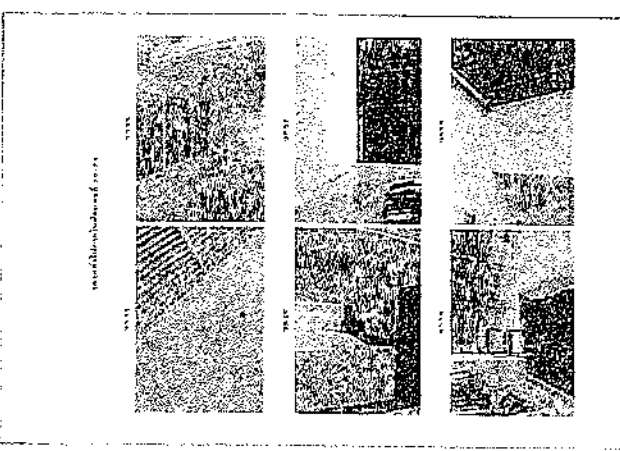
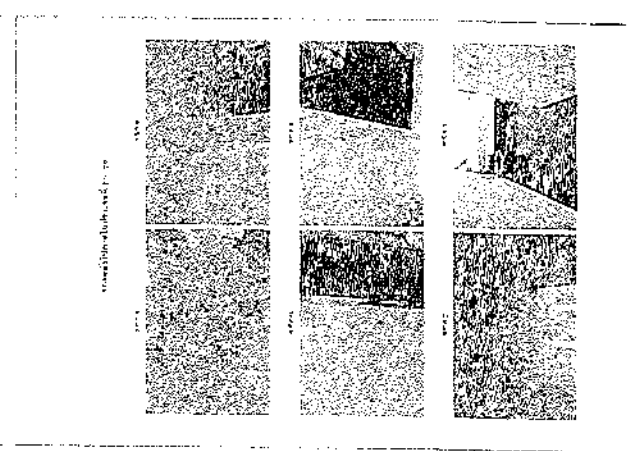
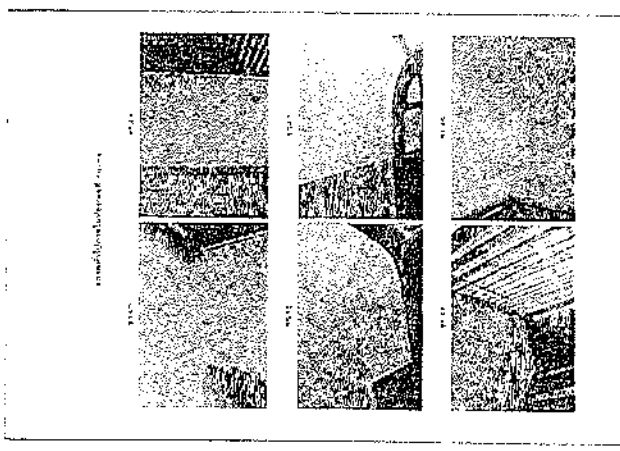
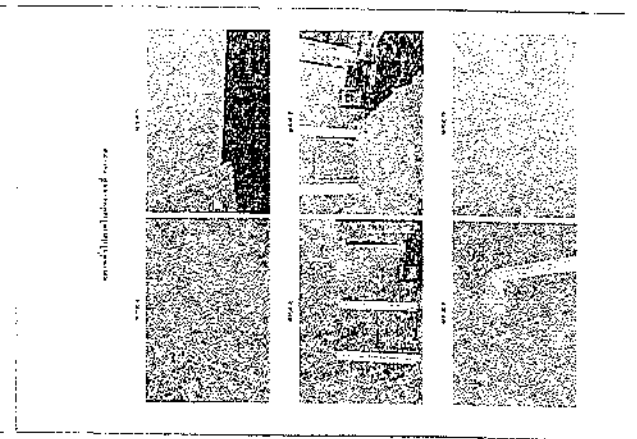
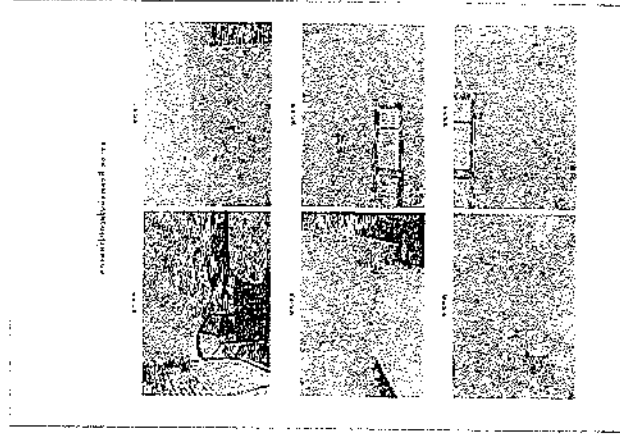

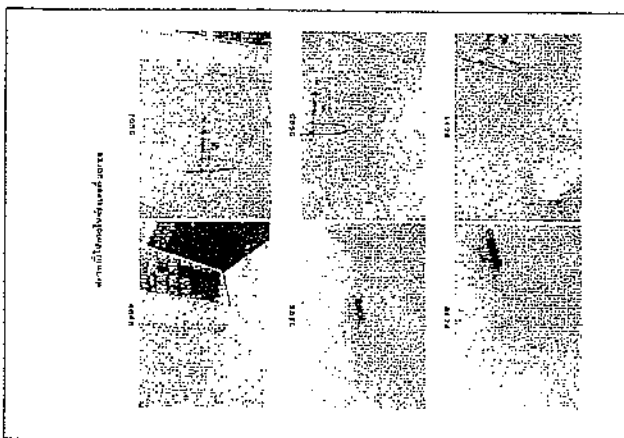
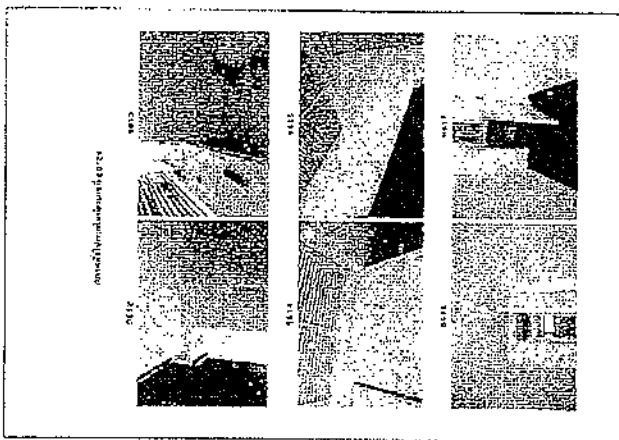
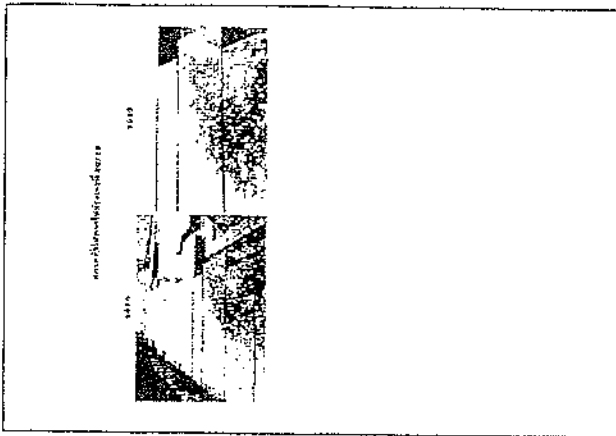

ห้องเลขที่ 20/29

การนำหินไปใช้ก่อสร้าง

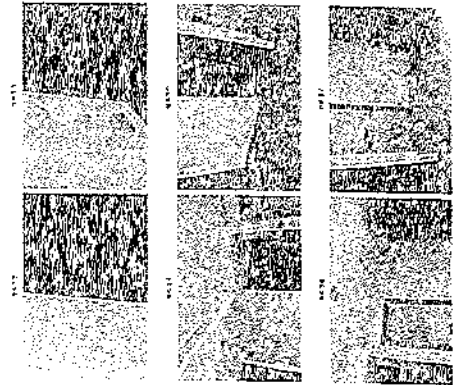

การนำหินไปใช้ก่อสร้าง

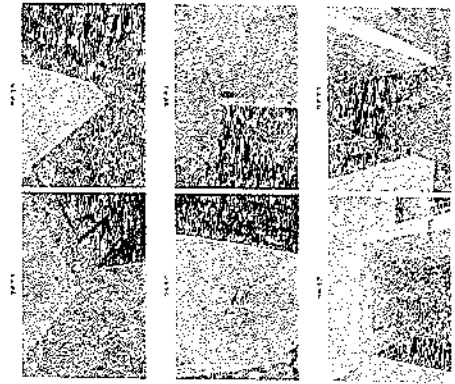

การนำหินไปใช้ก่อสร้าง

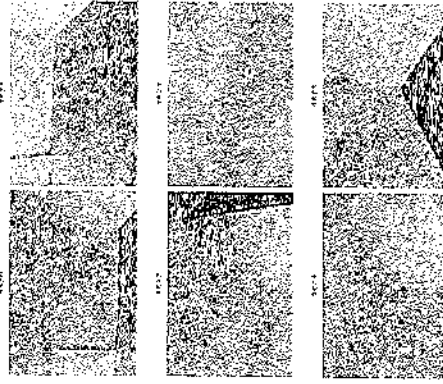

การนำหินไปใช้ก่อสร้าง

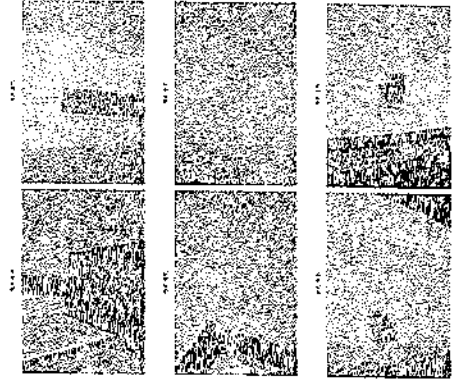

การนำหินไปใช้ก่อสร้าง

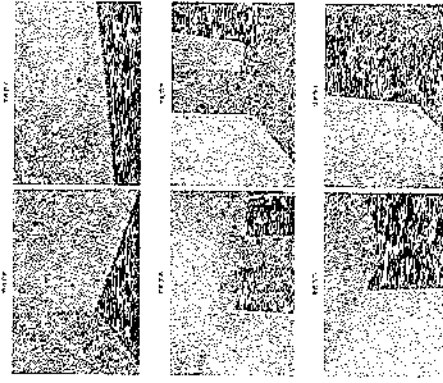

ground level, subgrade, 2000

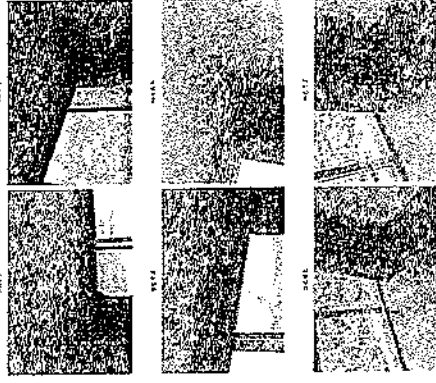

ground level, subgrade, 2000

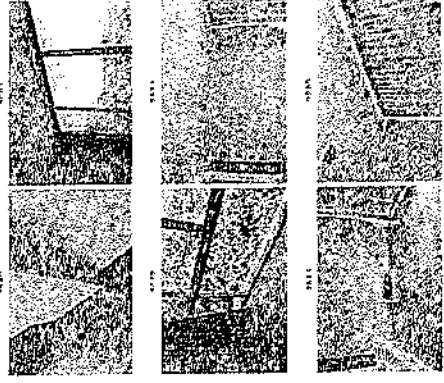

ground level, subgrade, 2000

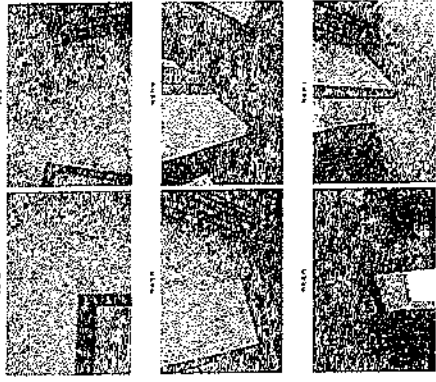

ground level, subgrade, 2000

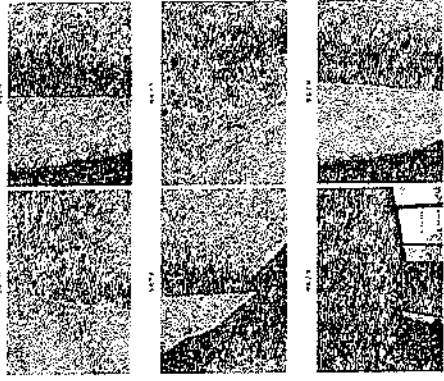

ground level, subgrade, 2000

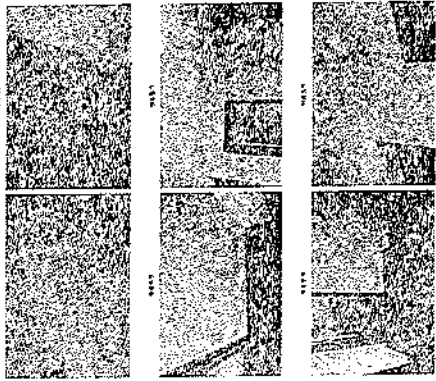

ground level, subgrade, 2000

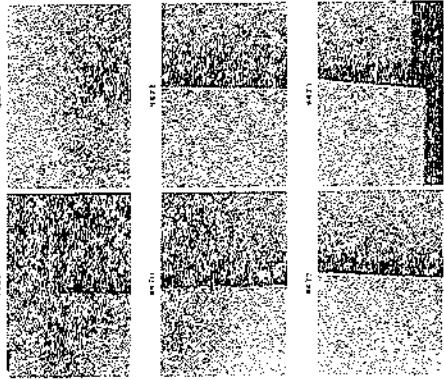

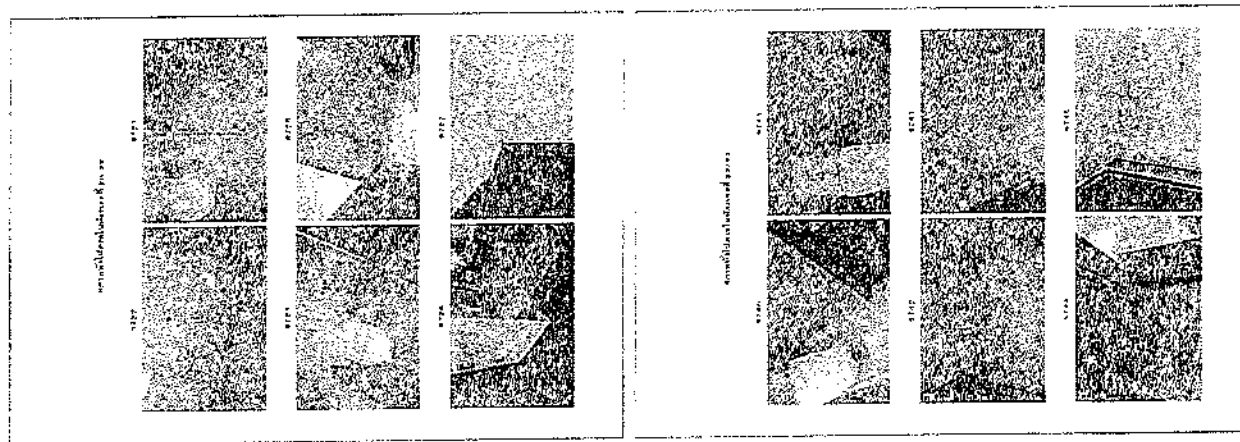
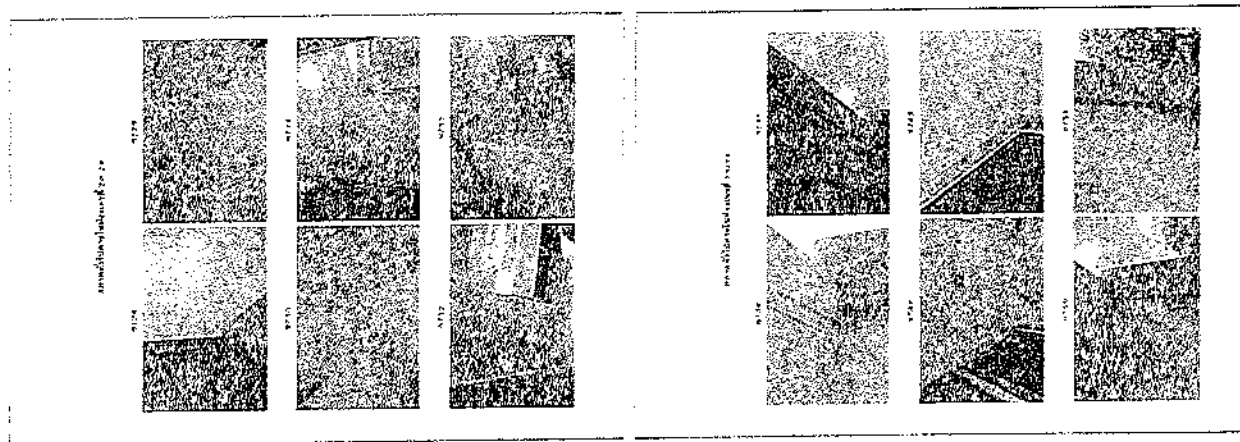
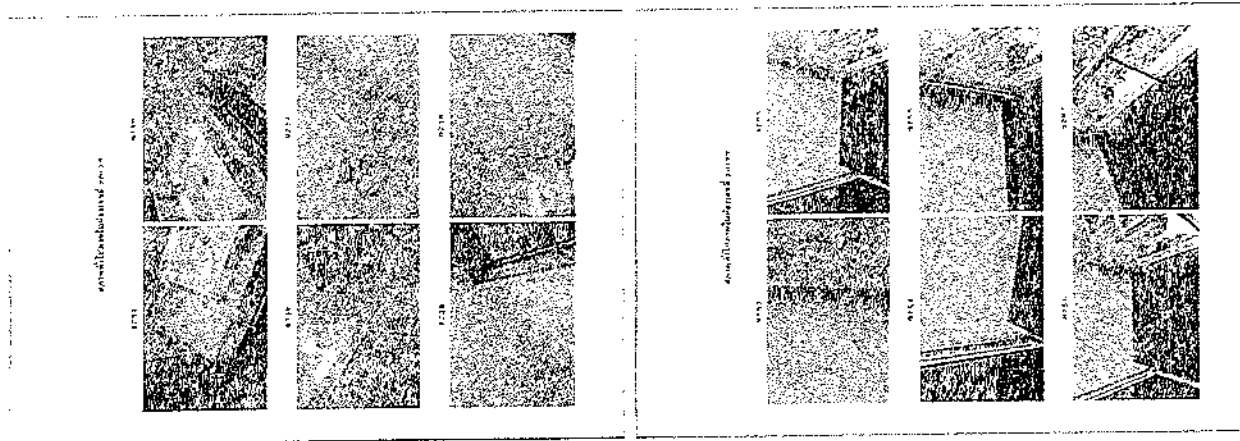

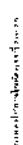
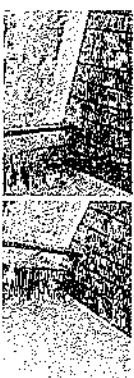
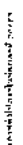
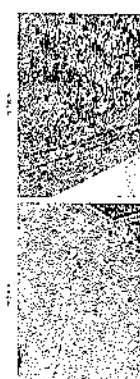
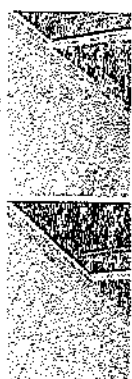
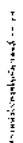
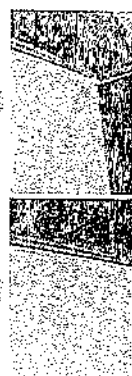
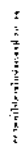

ห้องเลขที่ 20/30

ภาพที่ 1



ภาพที่ 2

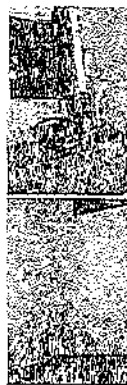

ภาพที่ 3



ภาพที่ 4



ภาพที่ 5



ภาพที่ 6



ภาพที่ 7

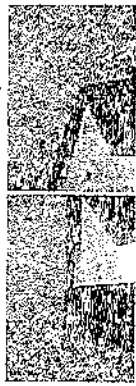

ภาพที่ 8

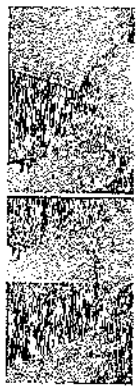

ภาพที่ 9



ภาพที่ 10

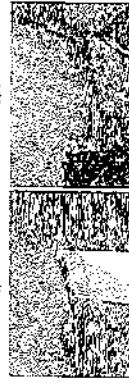

ภาพที่ 11



ภาพที่ 12



ภาพที่ 13

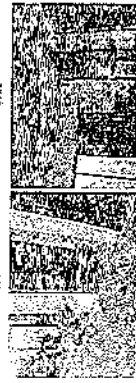

ภาพที่ 14

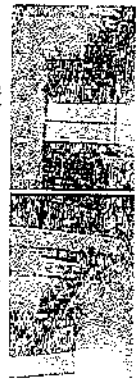

ภาพที่ 15



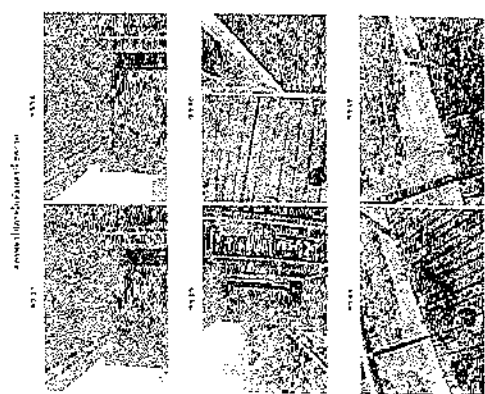
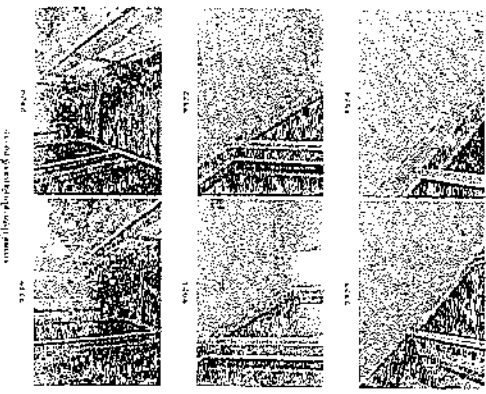
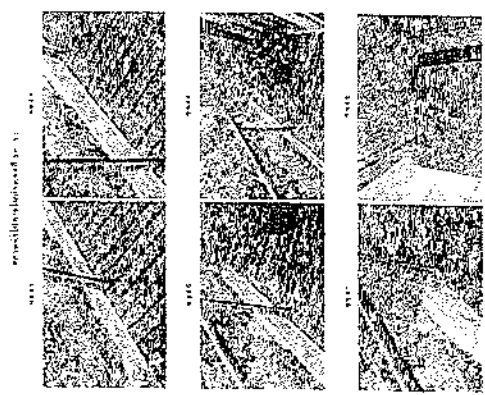
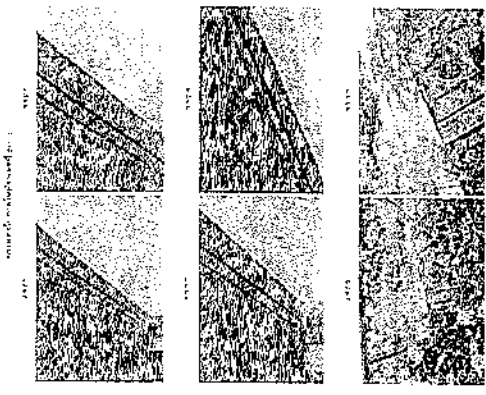
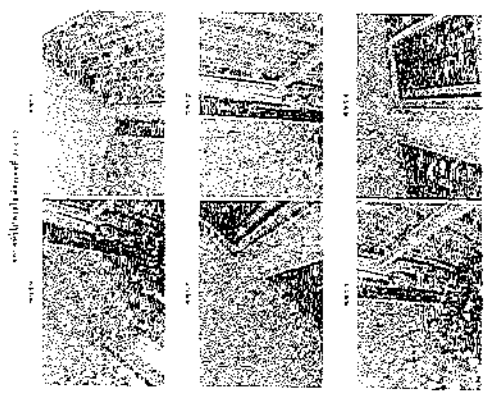
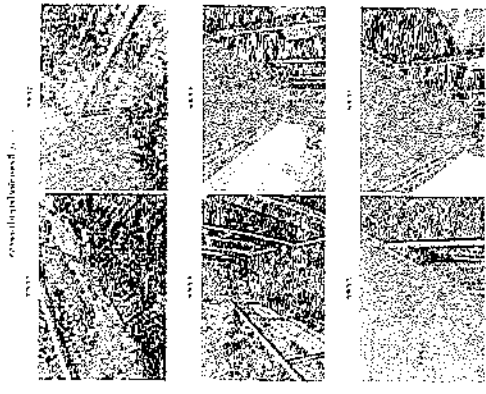

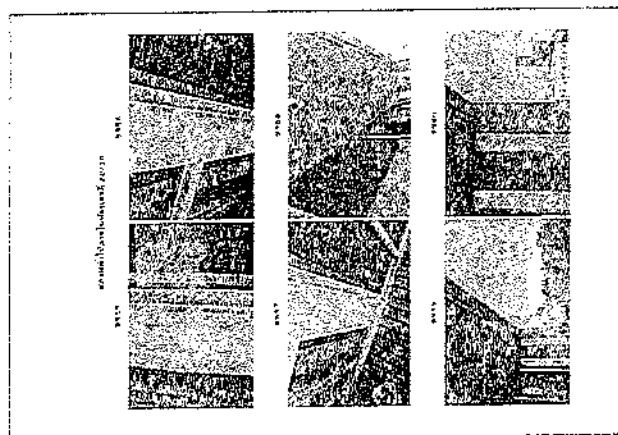
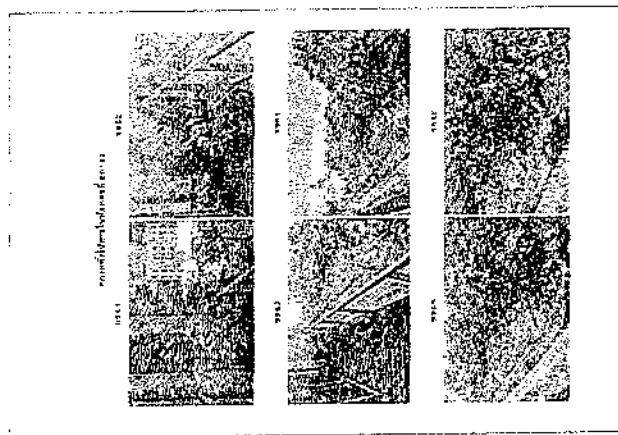
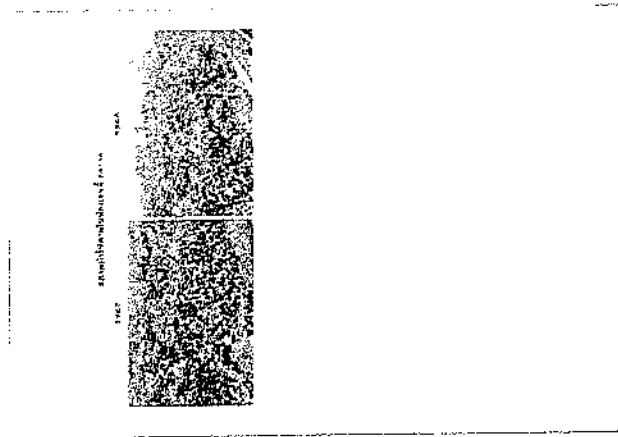

ห้องเลขที่ 20/31

ภาพบันทึกเหตุการณ์ ๑๕.๓๑

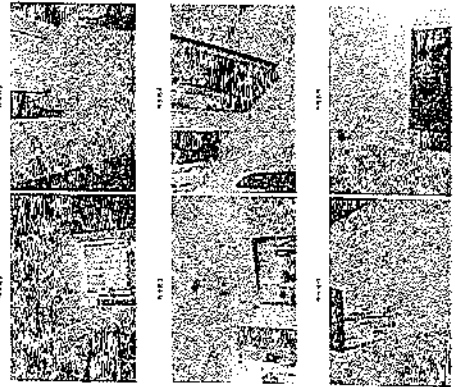

ภาพบันทึกเหตุการณ์ ๑๕.๓๑

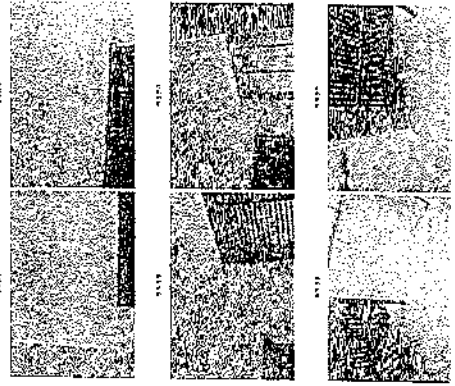

ภาพบันทึกเหตุการณ์ ๑๕.๓๑

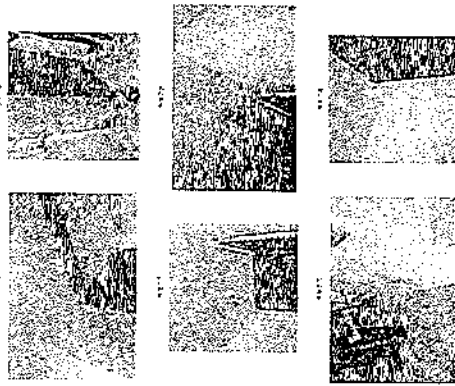

ภาพบันทึกเหตุการณ์ ๑๕.๓๑

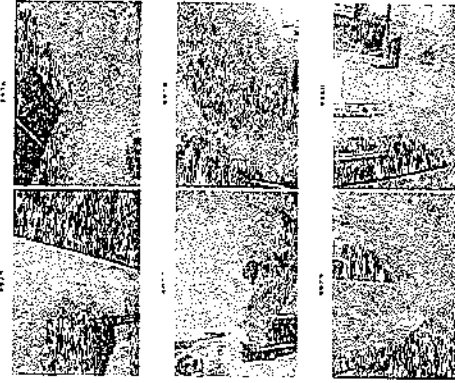

ภาพบันทึกเหตุการณ์ ๑๕.๓๑

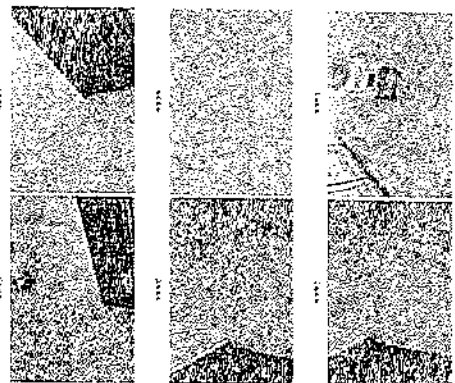

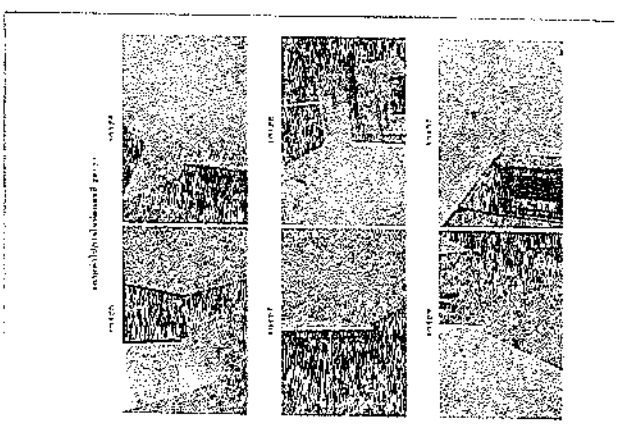
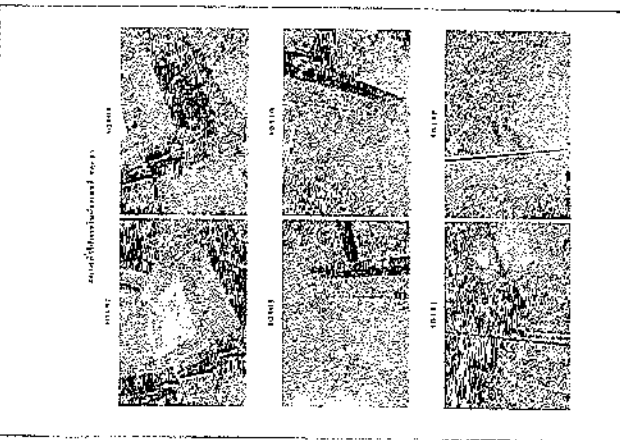
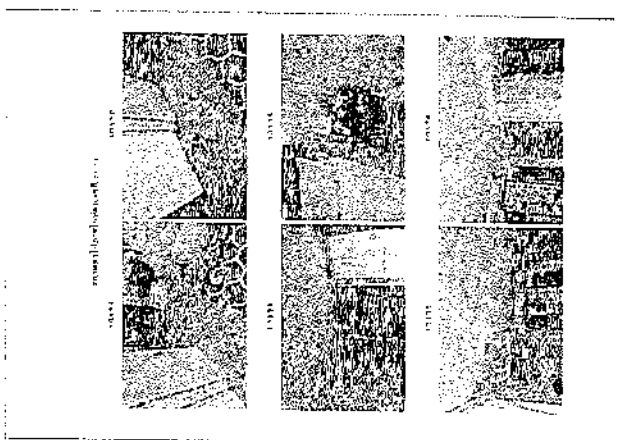
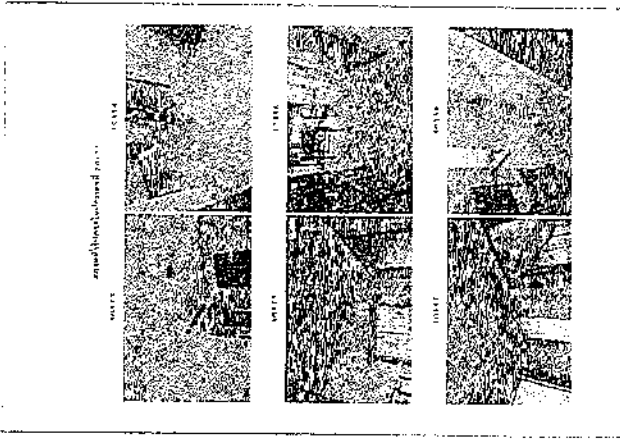
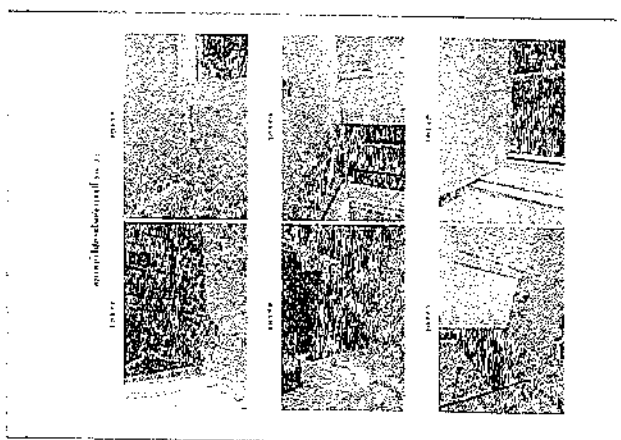

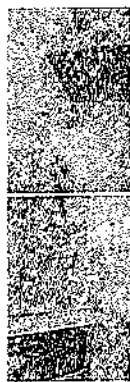
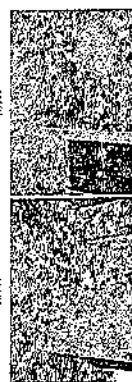

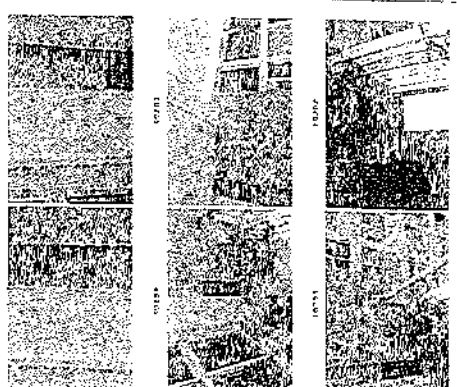
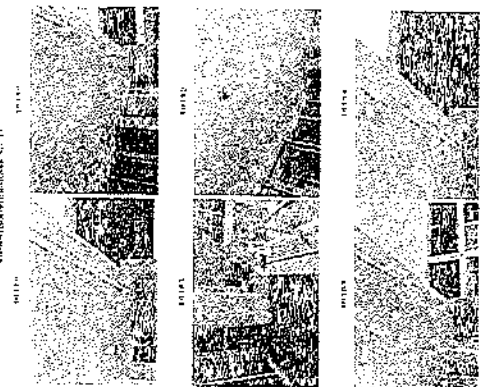
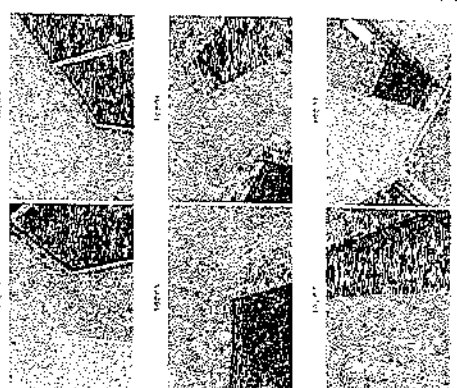
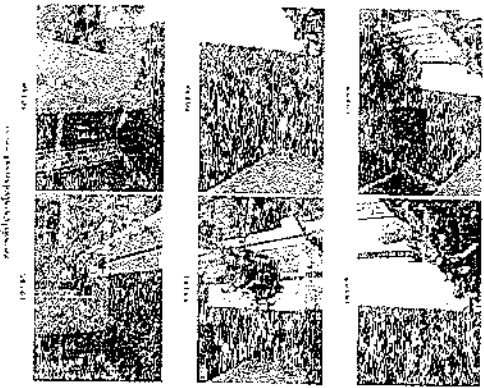
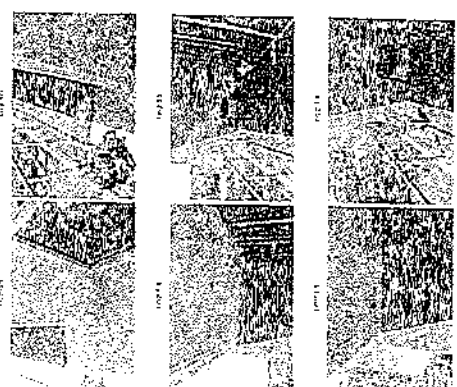
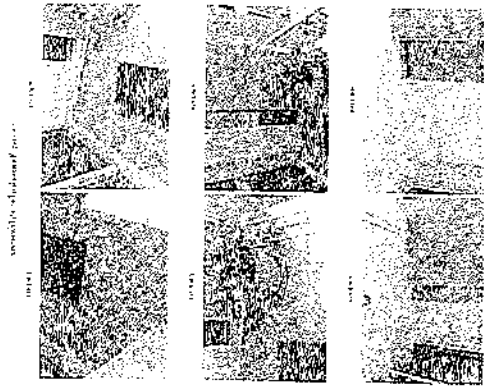

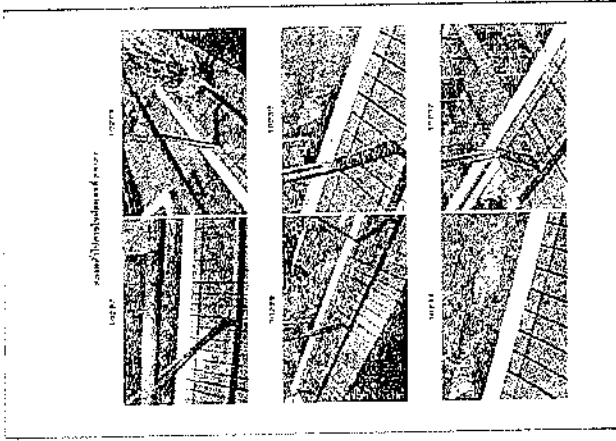
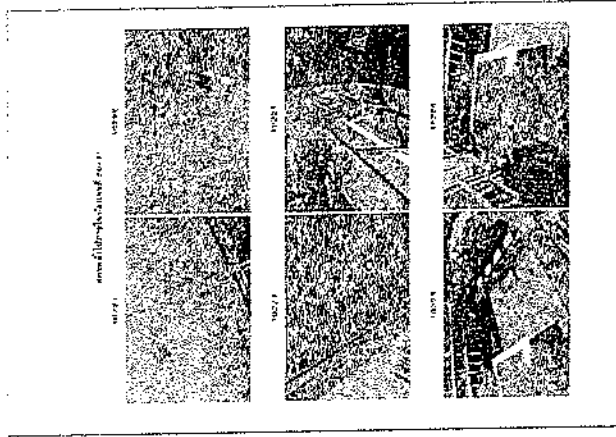
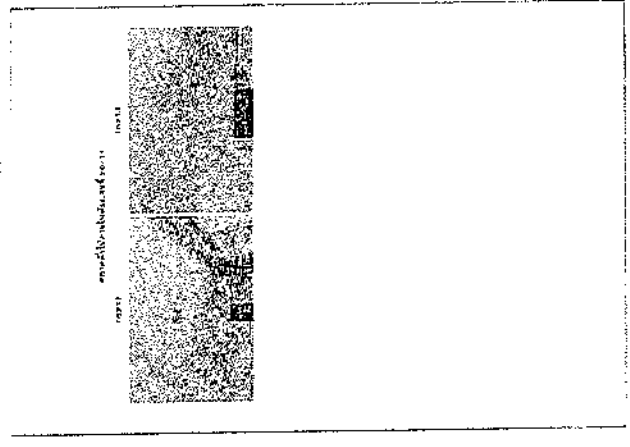
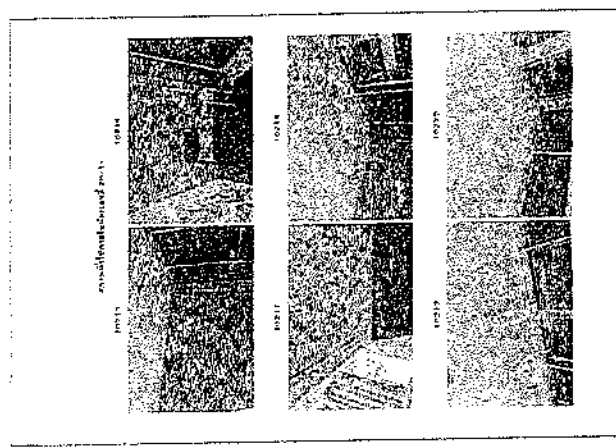

ห้องเลขที่ 20/33

ภาพที่ 1 (หน้าประตูห้องเลขที่ 20/33)

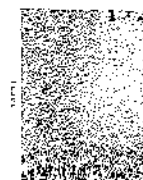

ภาพที่ 2 (หน้าประตูห้องเลขที่ 20/33)

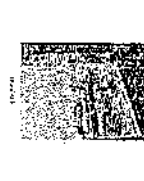
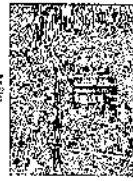

ภาพที่ 3 (หน้าประตูห้องเลขที่ 20/33)



ภาพที่ 4 (หน้าประตูห้องเลขที่ 20/33)



ภาพที่ 5 (หน้าประตูห้องเลขที่ 20/33)

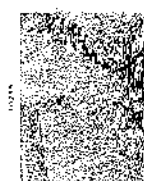

ภาพที่ 6 (หน้าประตูห้องเลขที่ 20/33)

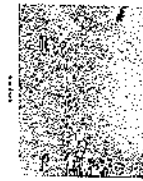
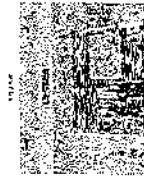

ภาพที่ 7 (หน้าประตูห้องเลขที่ 20/33)



ภาพที่ 8 (หน้าประตูห้องเลขที่ 20/33)

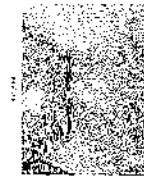

ภาพที่ 9 (หน้าประตูห้องเลขที่ 20/33)

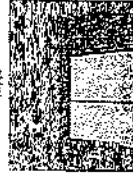

ภาพที่ 10 (หน้าประตูห้องเลขที่ 20/33)



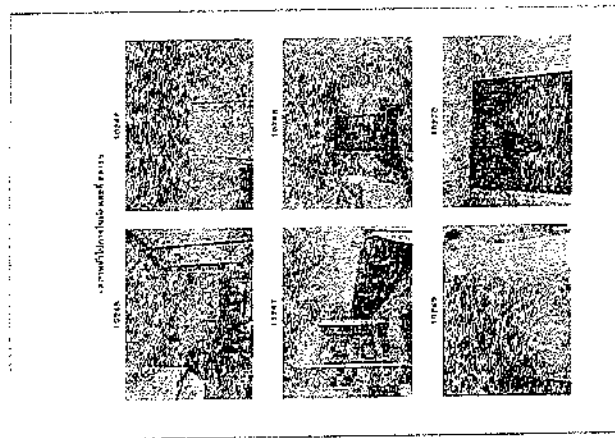
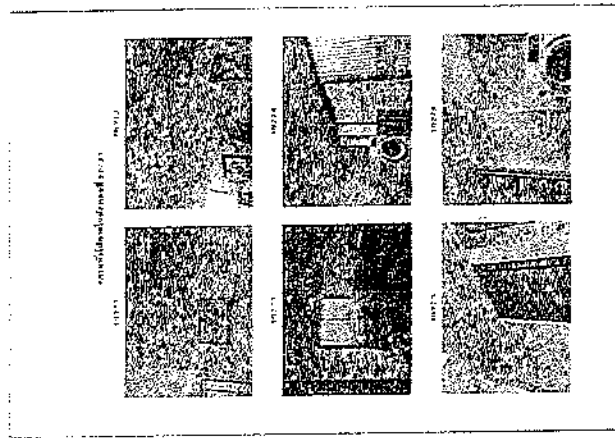
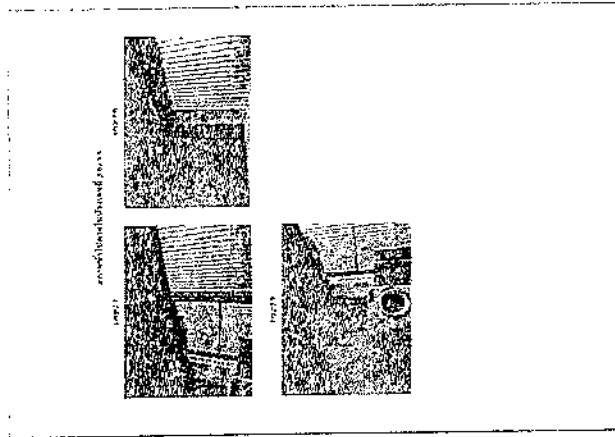

ห้องเลขที่ 20/38

กรมการปกครอง - กรมการปกครอง

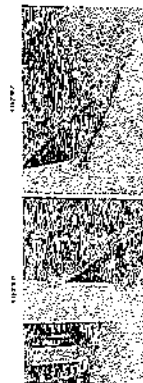

กรมการปกครอง - กรมการปกครอง



กรมการปกครอง - กรมการปกครอง

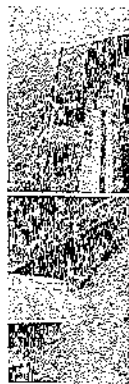

กรมการปกครอง - กรมการปกครอง

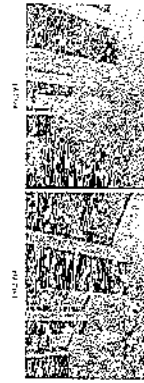

กรมการปกครอง - กรมการปกครอง



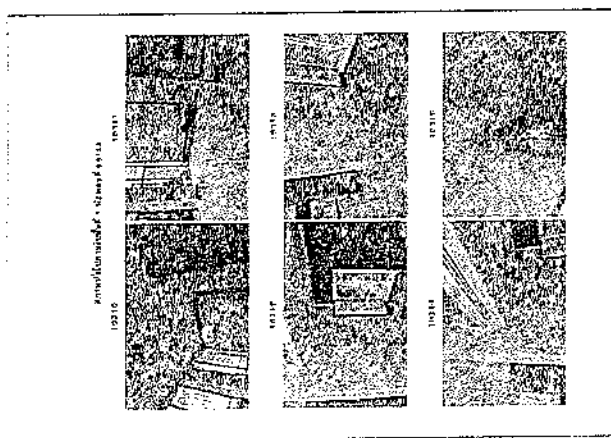

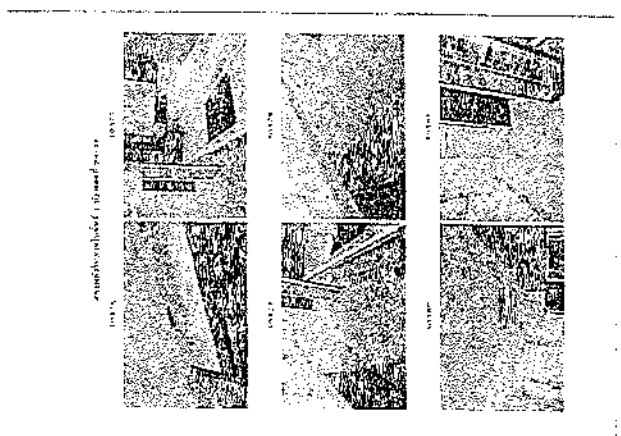
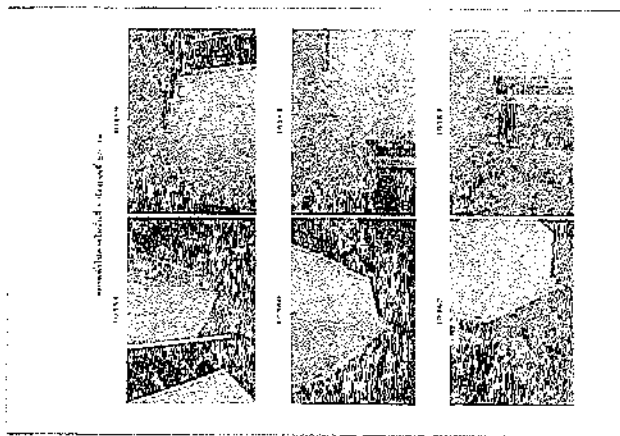
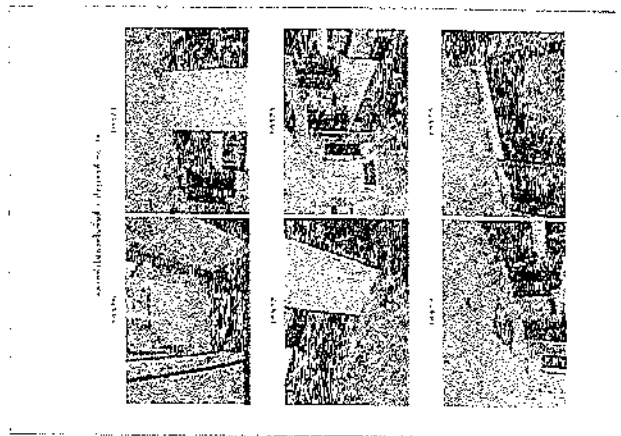
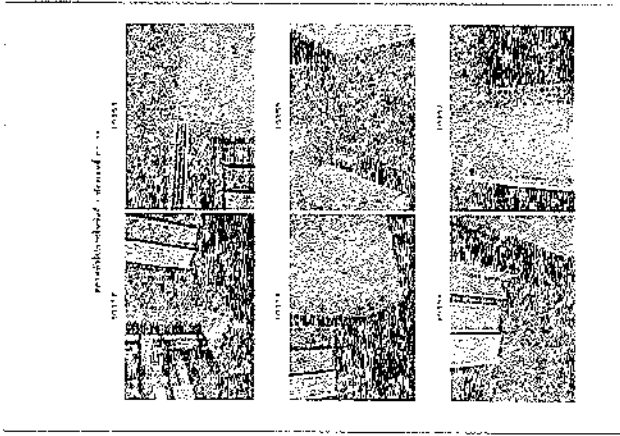
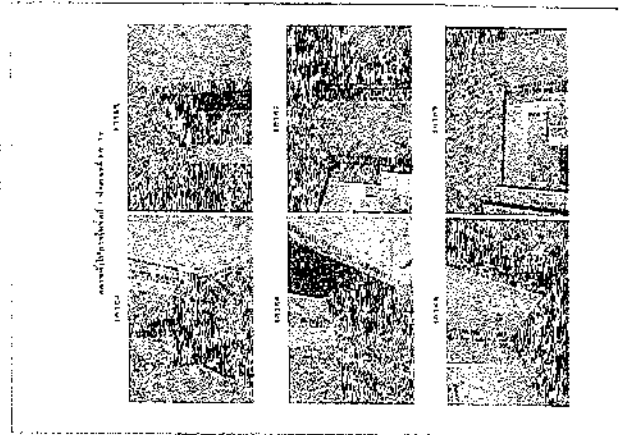
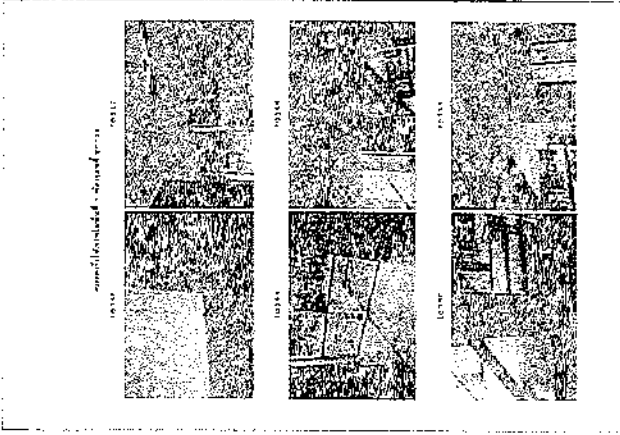

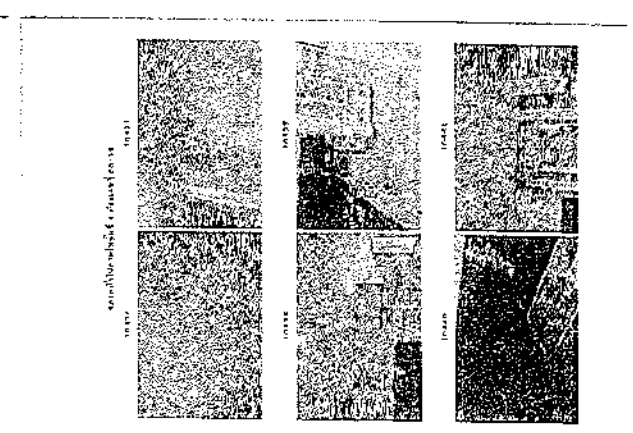
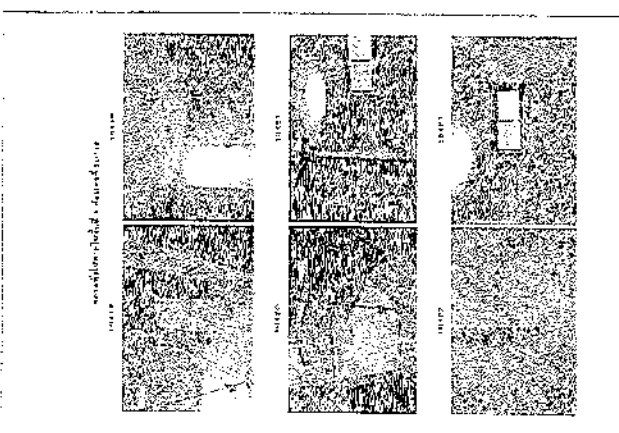
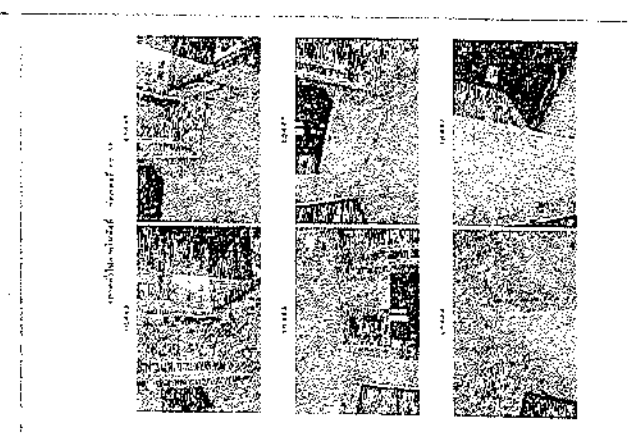
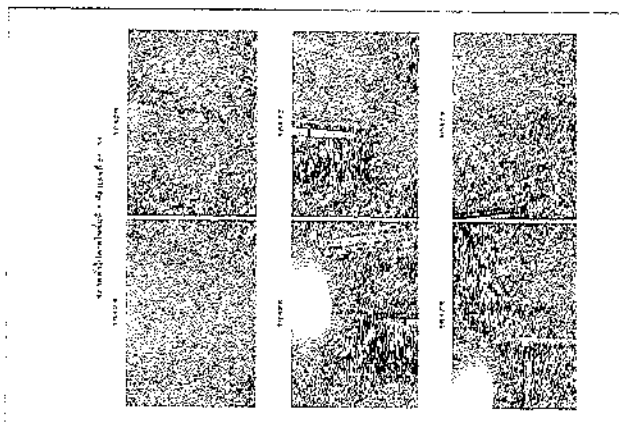
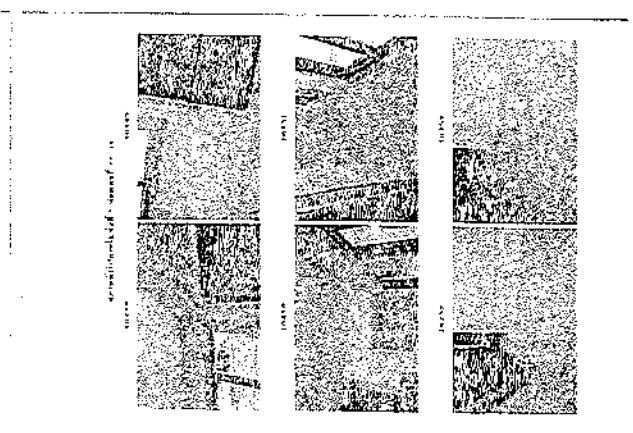
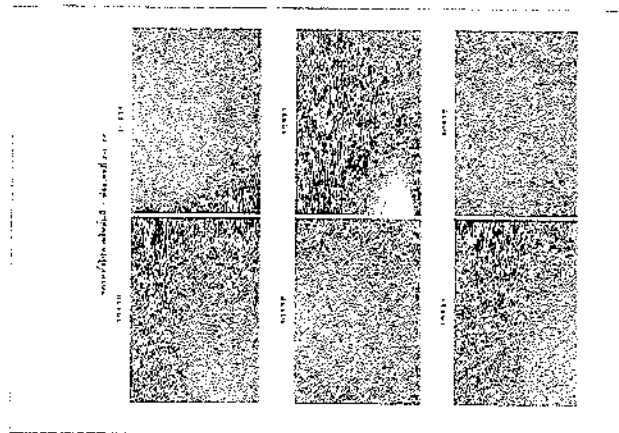

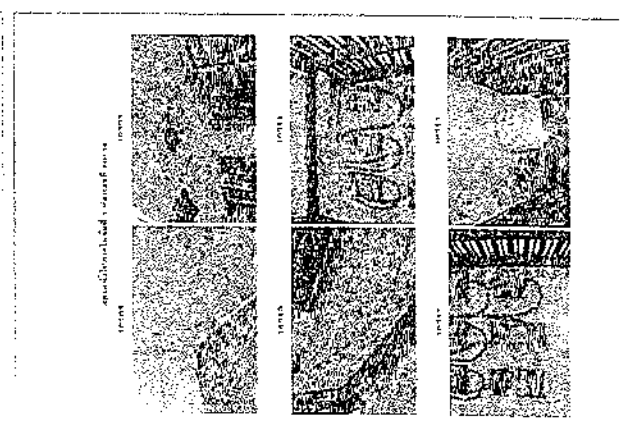
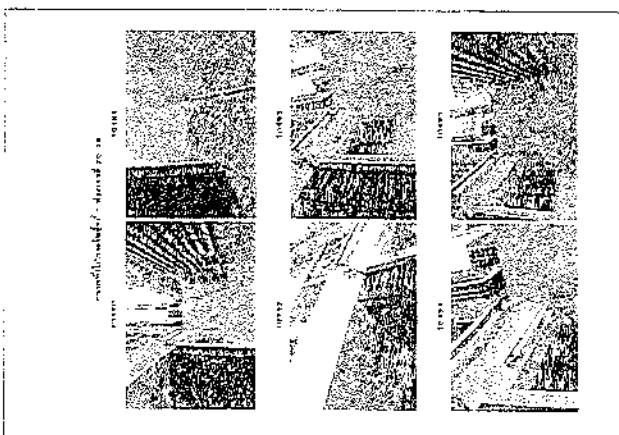
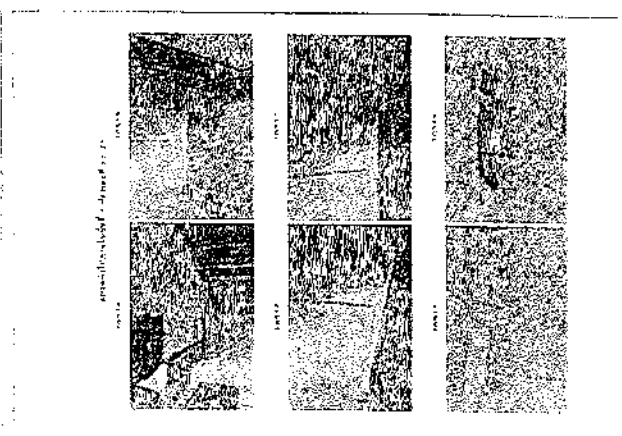
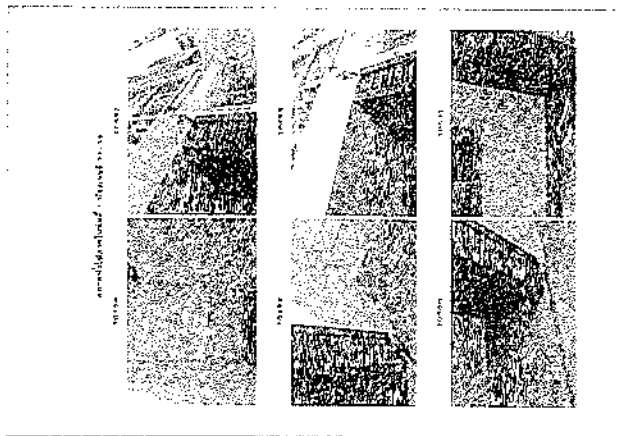
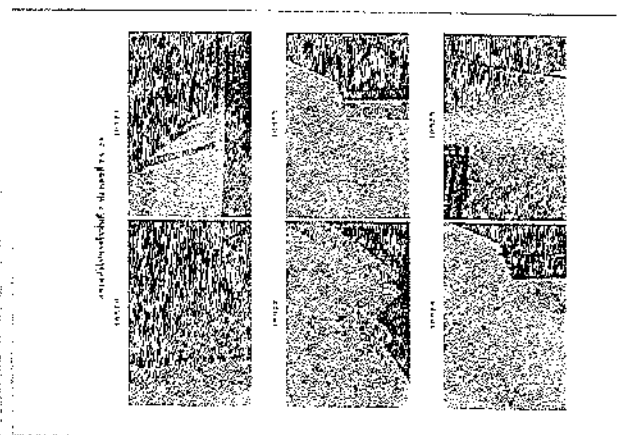
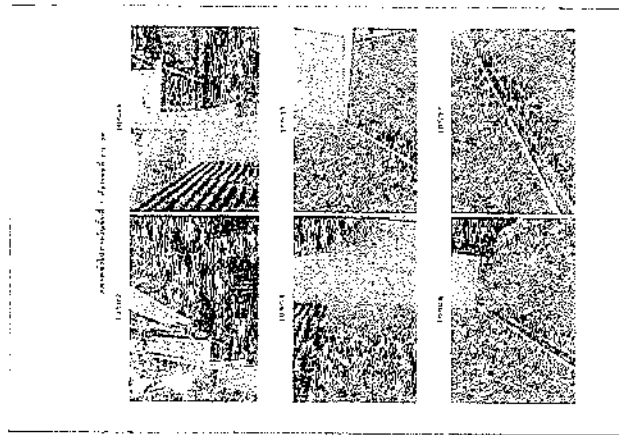

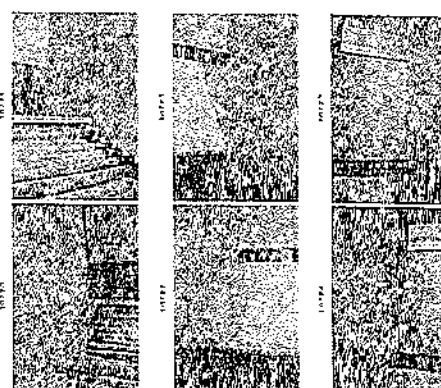
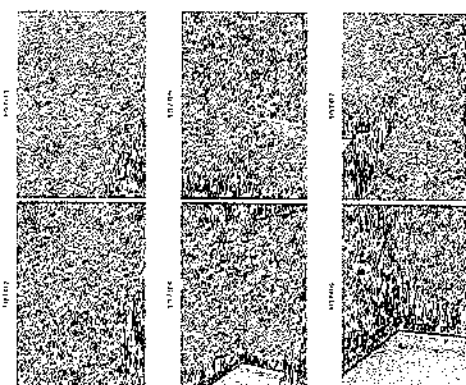
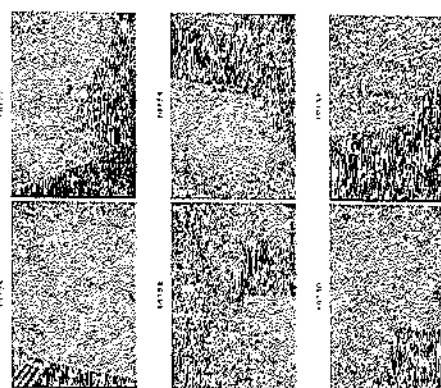
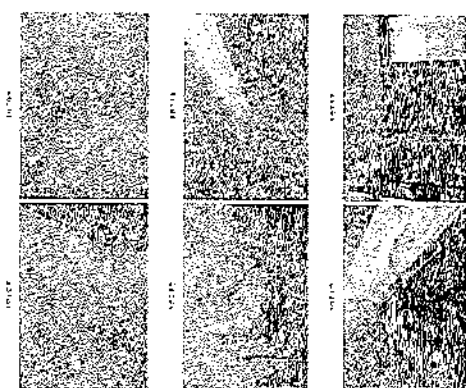
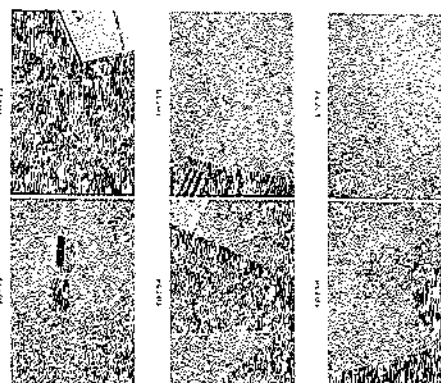
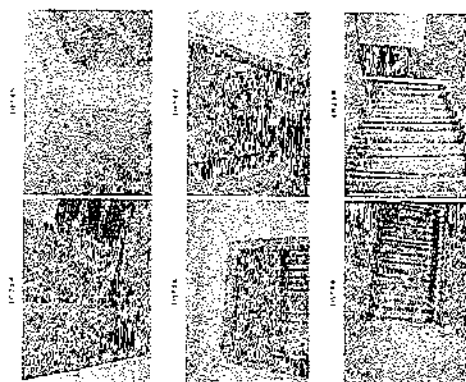

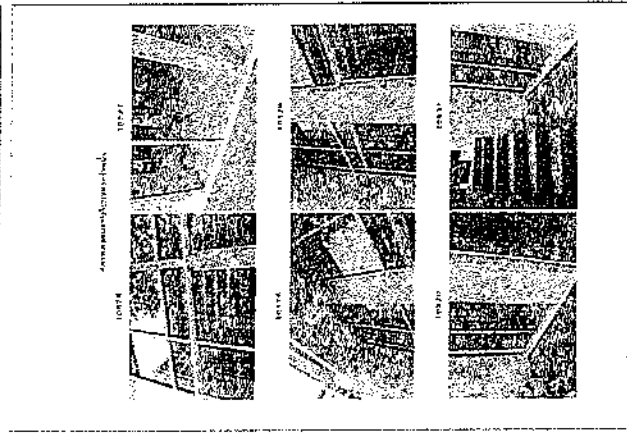
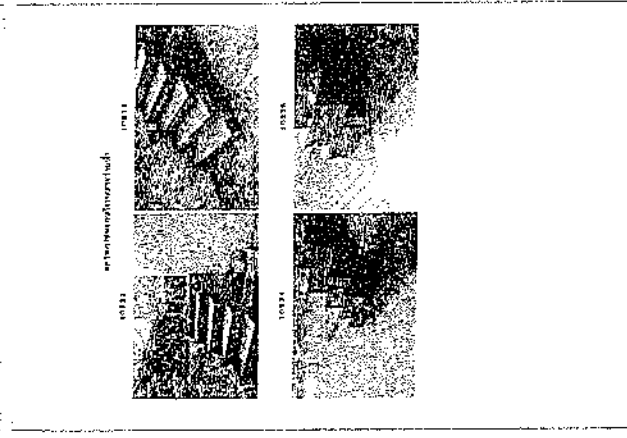
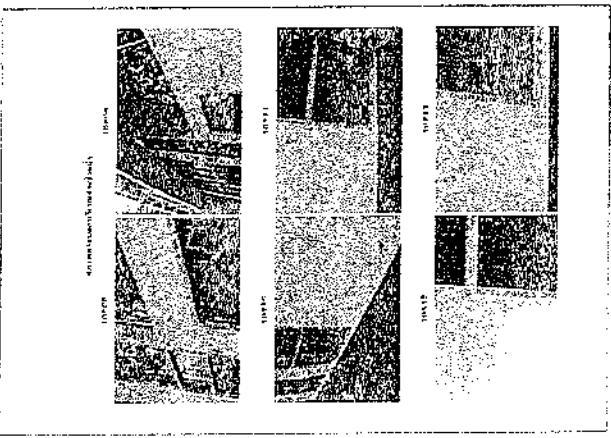
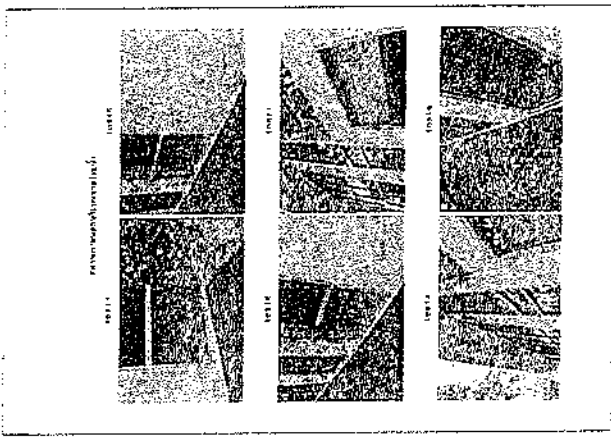
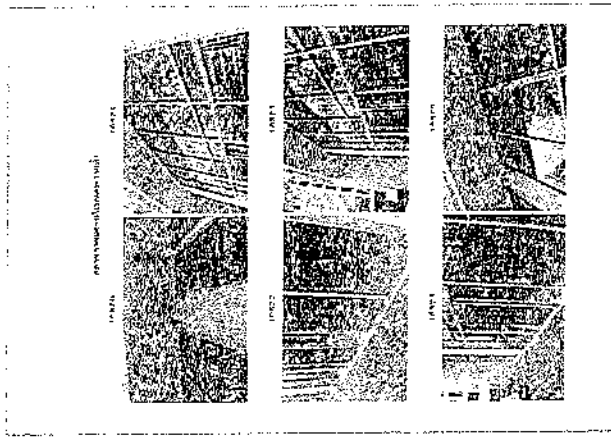

ห้องเลขที่ 20/40

กรมการปกครอง

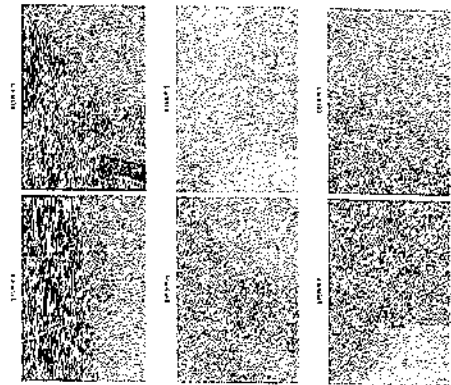

กรมการปกครอง

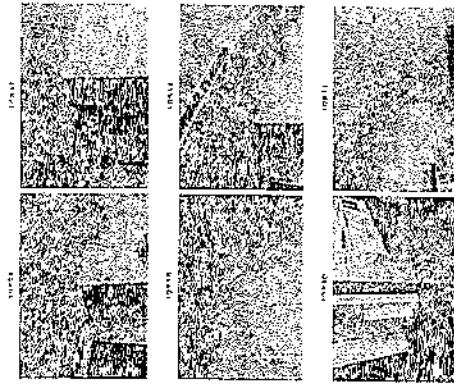

กรมการปกครอง

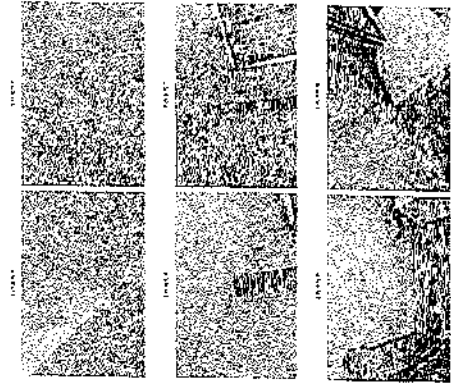

กรมการปกครอง

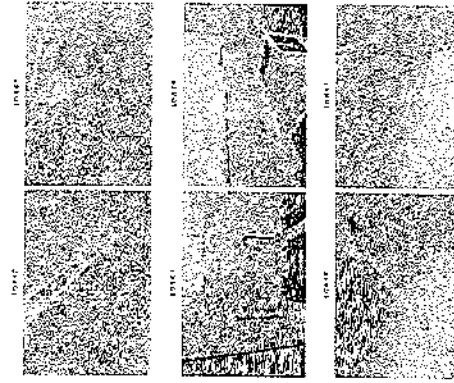

กรมการปกครอง

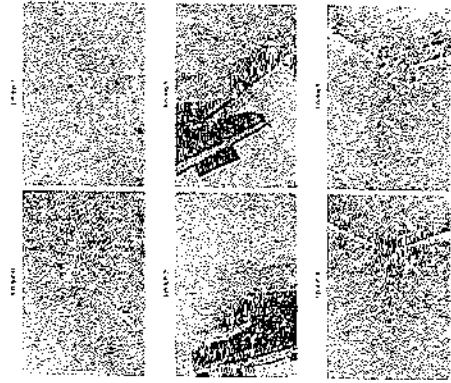

[illegible]

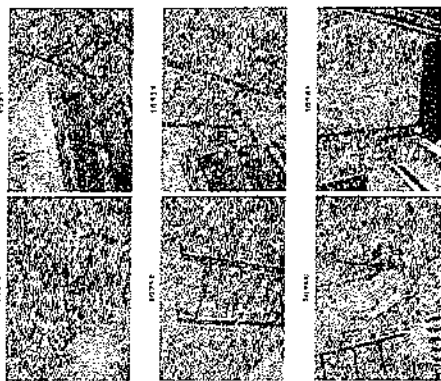
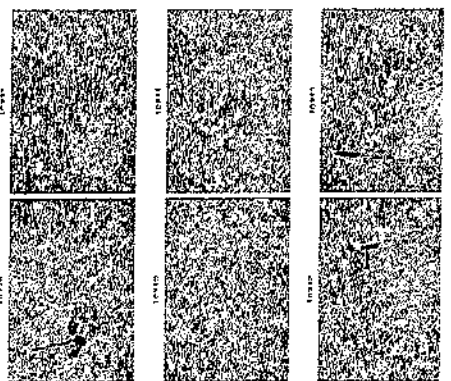
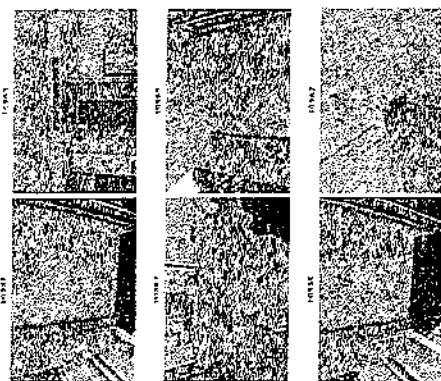
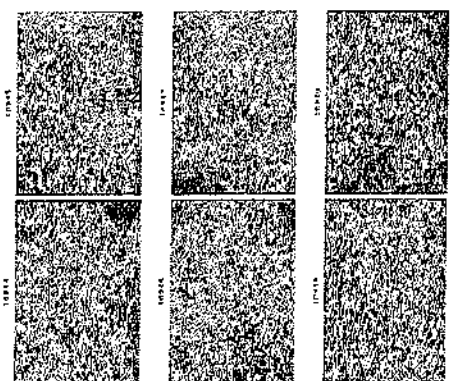
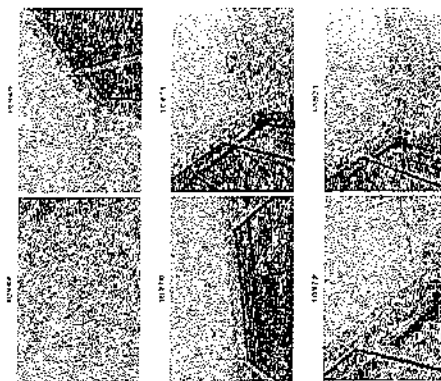
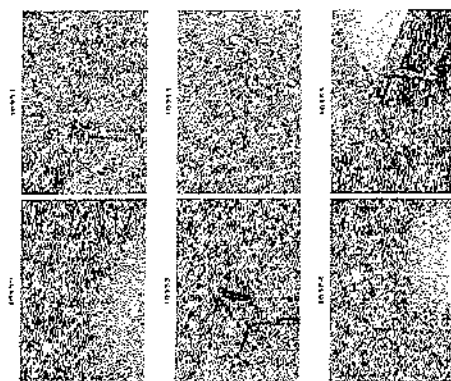

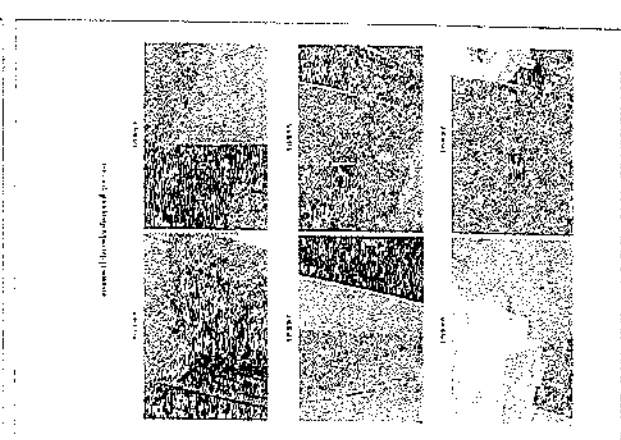
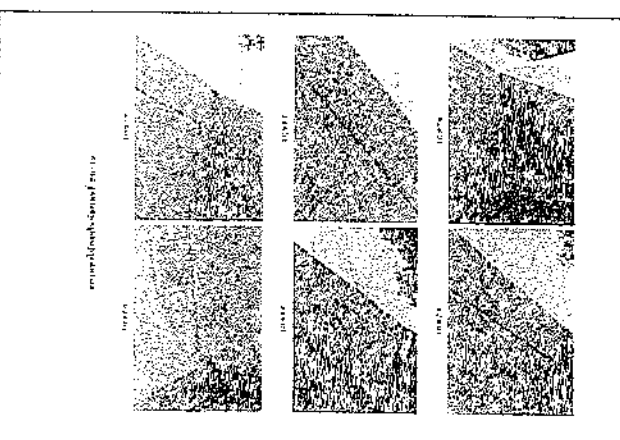
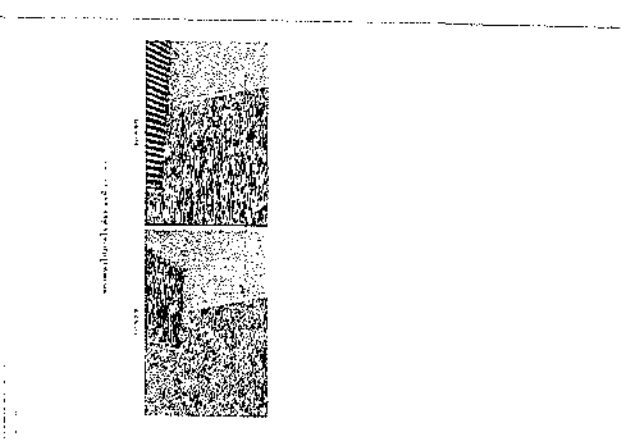
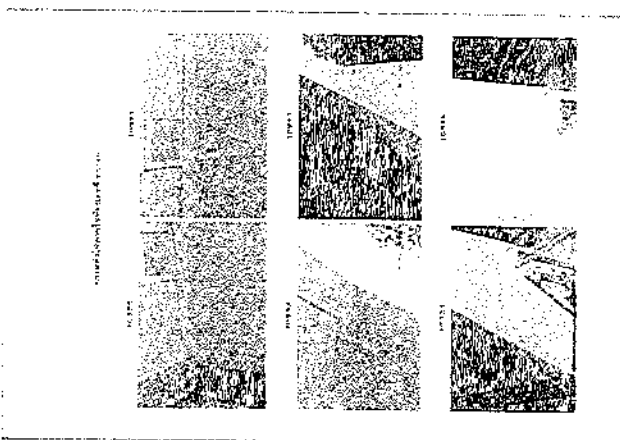
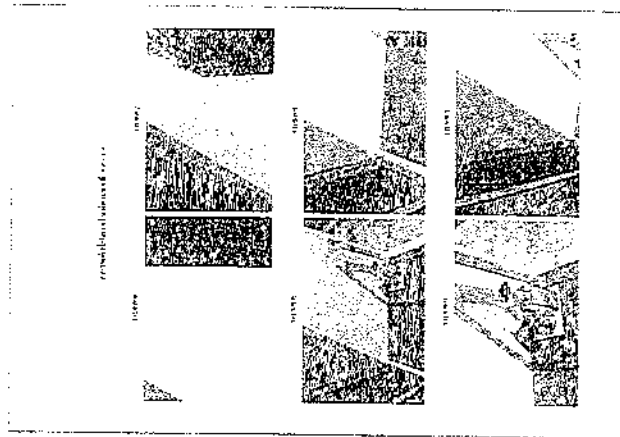

ห้องเลขที่ 20/47

ภาพที่ 1

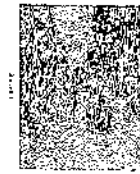

ภาพที่ 2

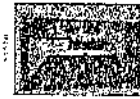

ภาพที่ 3

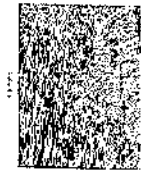

ภาพที่ 4

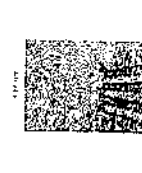
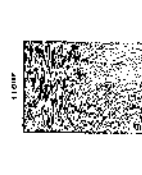
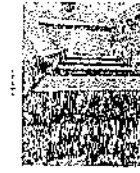

ภาพที่ 5



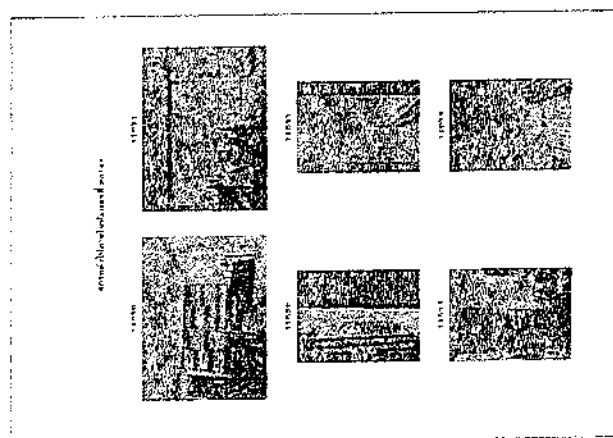
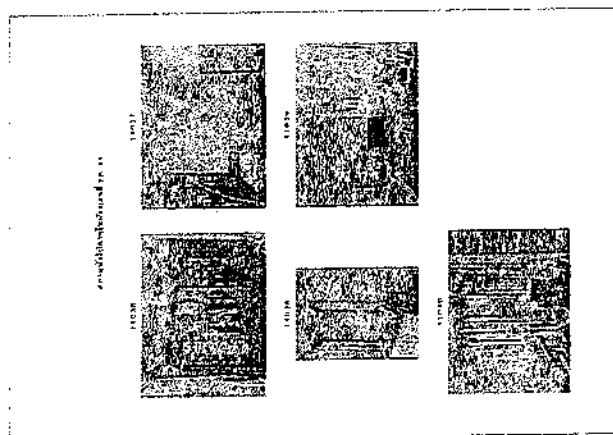

ภาพที่ 1 (หน้าปก)

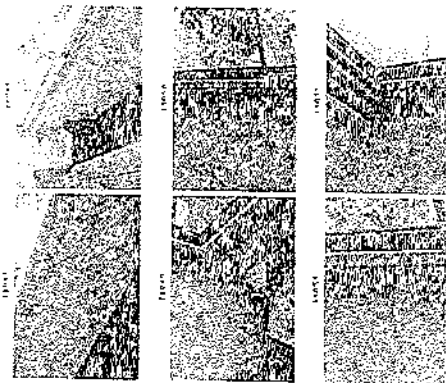

ภาพที่ 2 (หน้าปก)

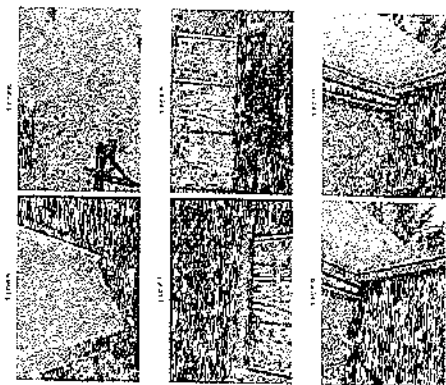

ภาพที่ 3 (หน้าปก)

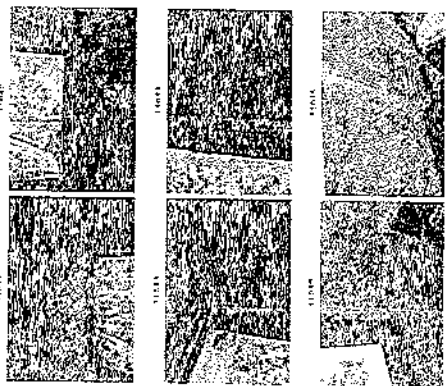

ภาพที่ 4 (หน้าปก)

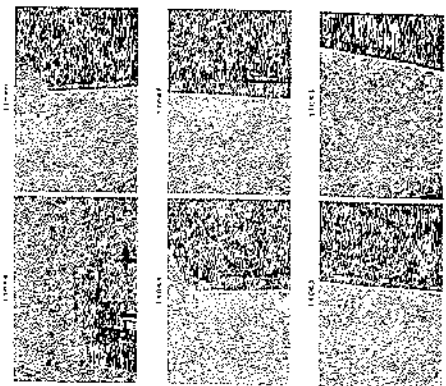

หน้าปก 20/42

ภาพที่ 5 (หน้าปก)

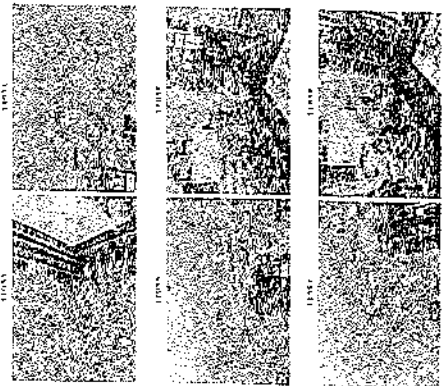

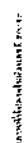
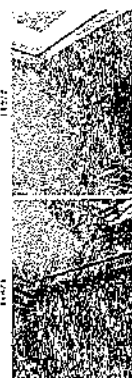
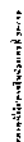
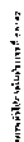
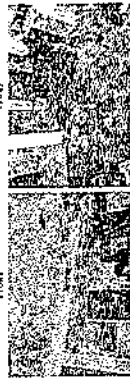
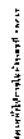
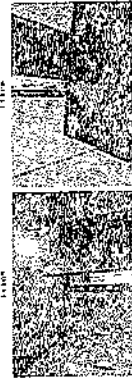
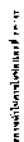
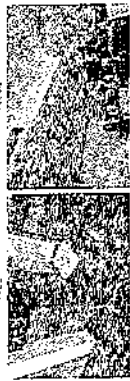
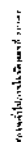

Figure 1 consists of two black and white photomicrographs labeled (a) and (b). Both images show a cross-section of dentin and pulp tissue. In (a), the dentin is on the left and the pulp is on the right, separated by a clear, thin line representing the dentin-pulp interface. In (b), the interface is more irregular and there is a larger, darker space between the dentin and pulp, suggesting a gap or a defect in the interface.

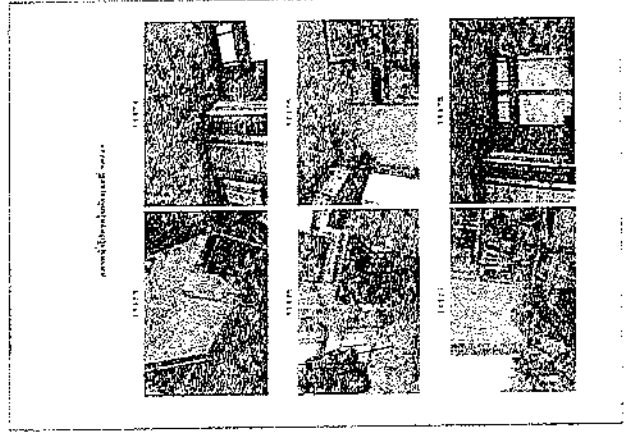
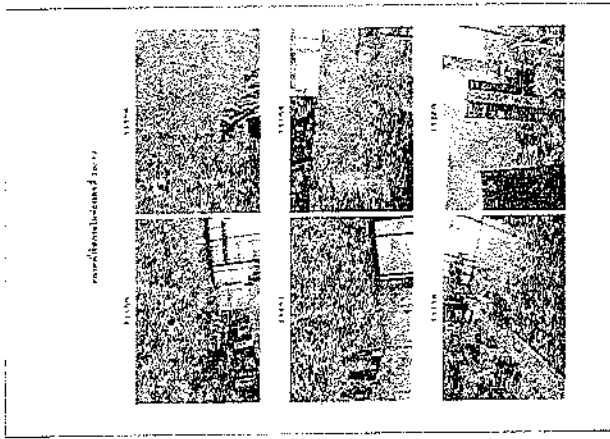
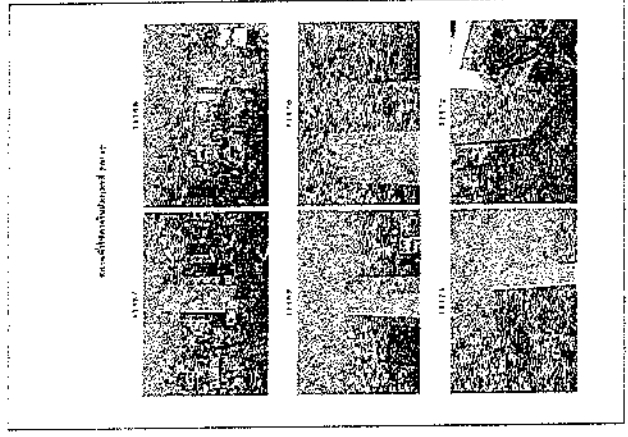
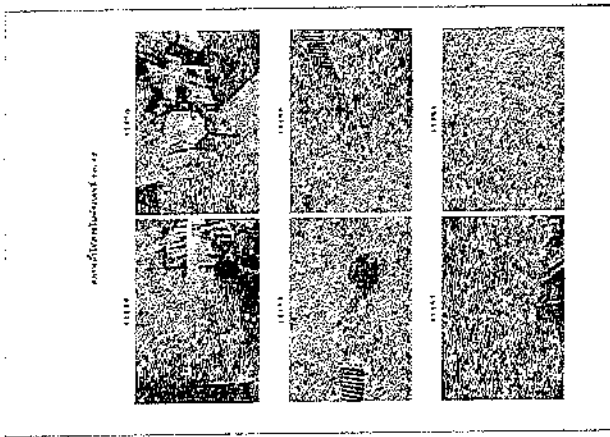
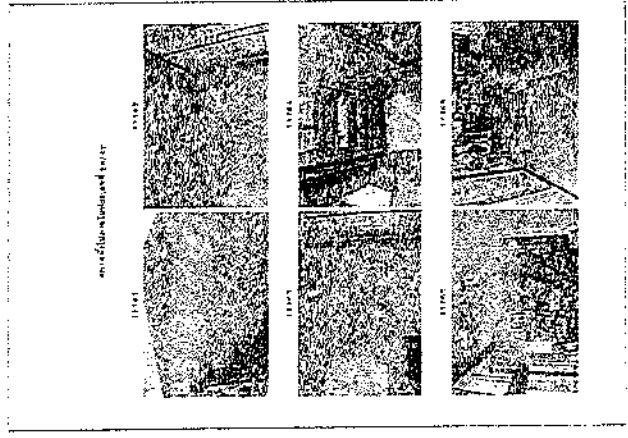
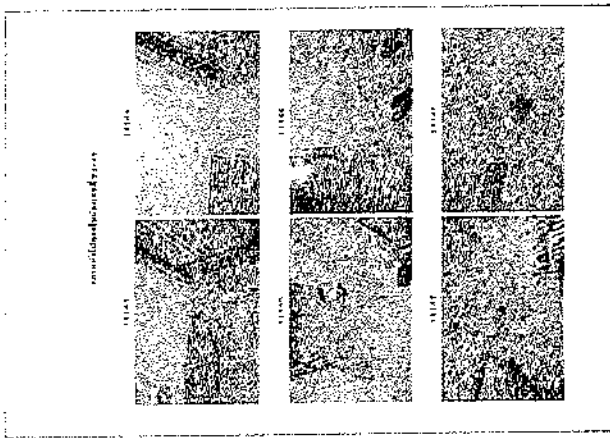

Figure 1: Development of the ...

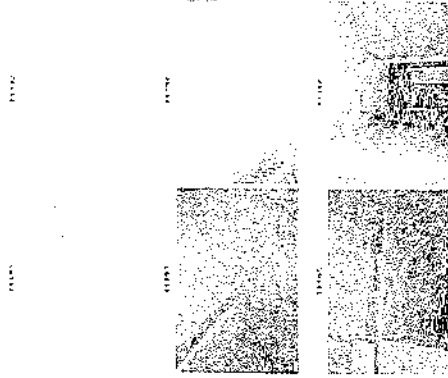

Figure 2: Development of the ...

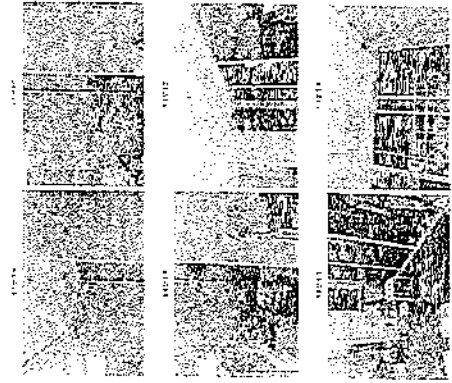

Figure 3: Development of the ...

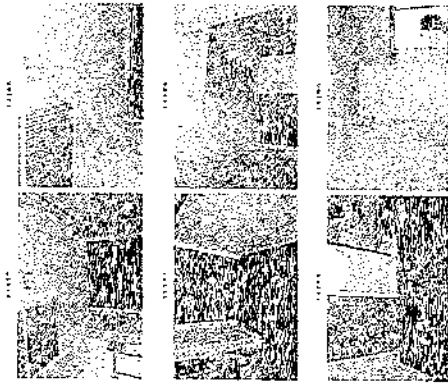

Figure 4: Development of the ...

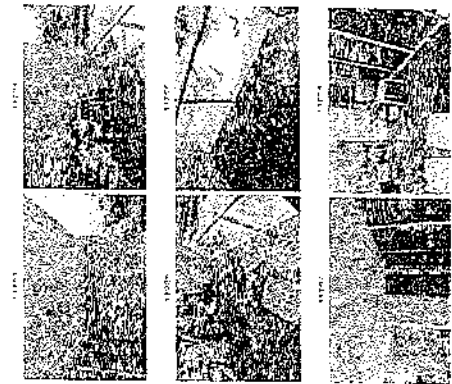

Figure 5: Development of the ...

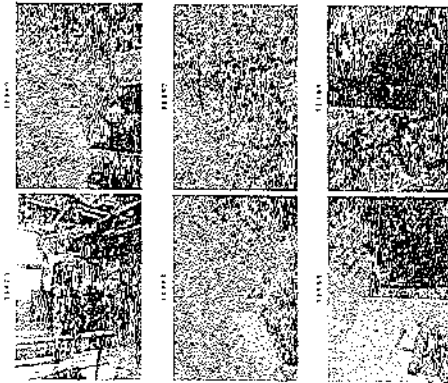
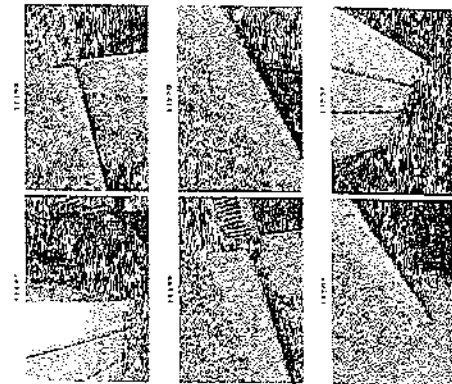
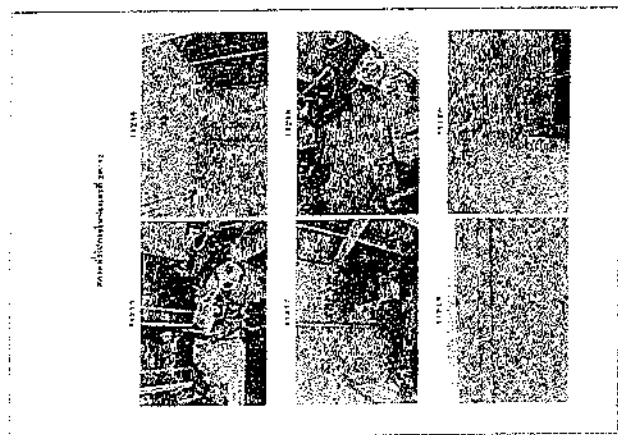
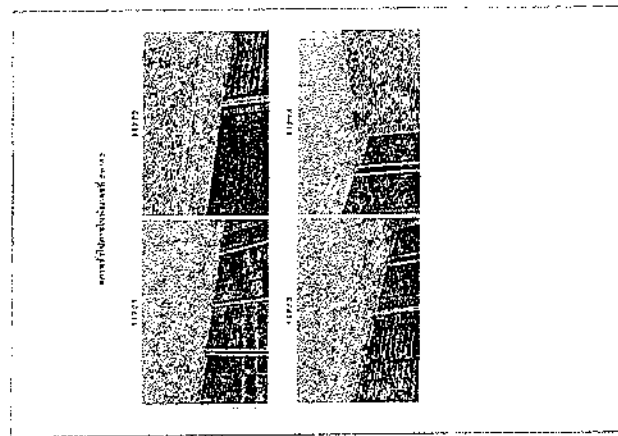
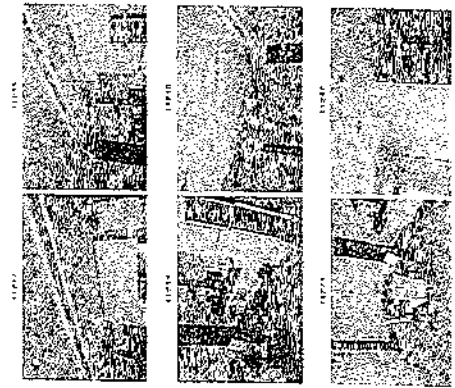

Figure 6: Development of the ...





ถนนวัดโพธิ์-วัดสุทัศน์



ถนนวัดโพธิ์-วัดสุทัศน์

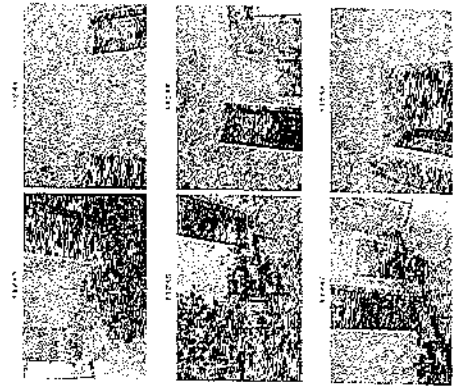

ถนนวัดโพธิ์-วัดสุทัศน์

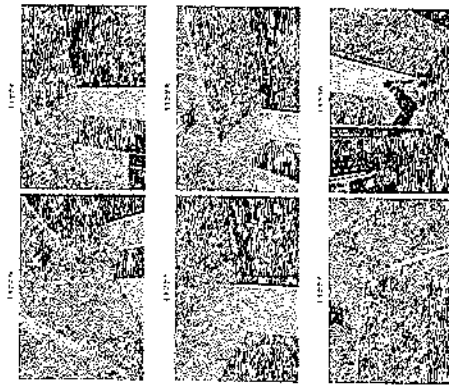

ถนนวัดโพธิ์-วัดสุทัศน์

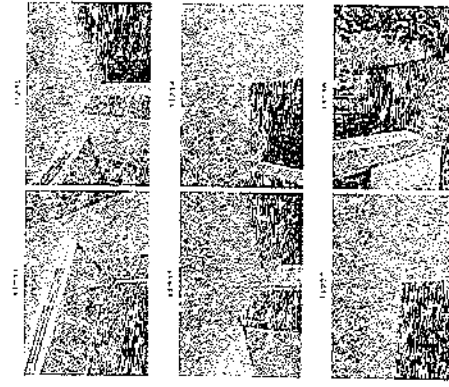

ถนนวัดโพธิ์-วัดสุทัศน์

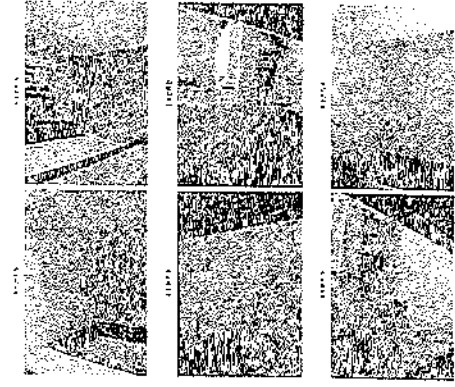

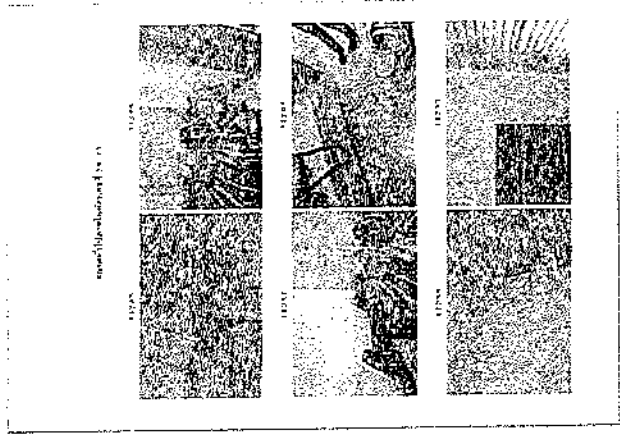
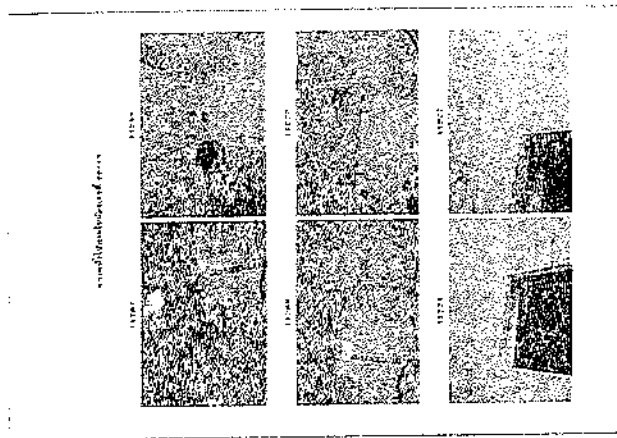
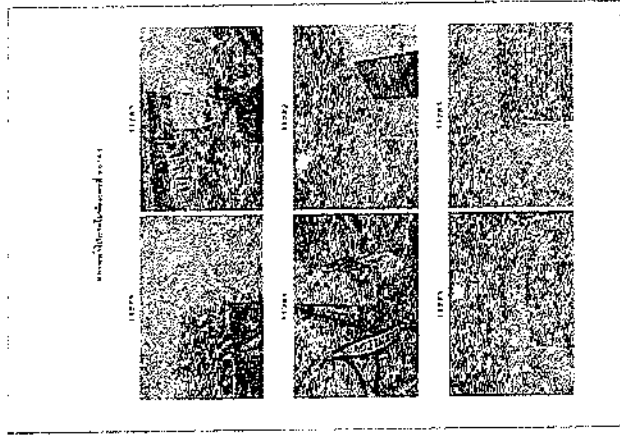
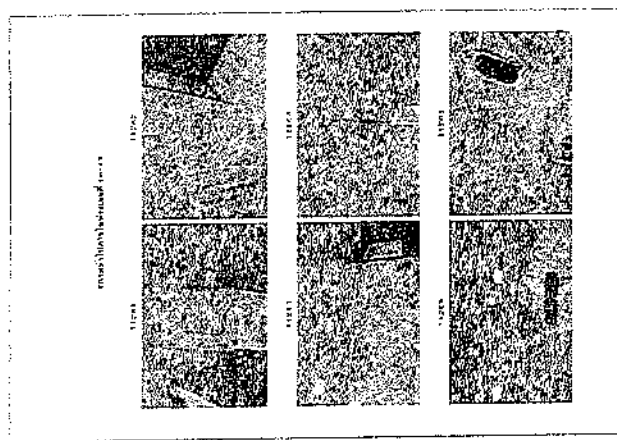
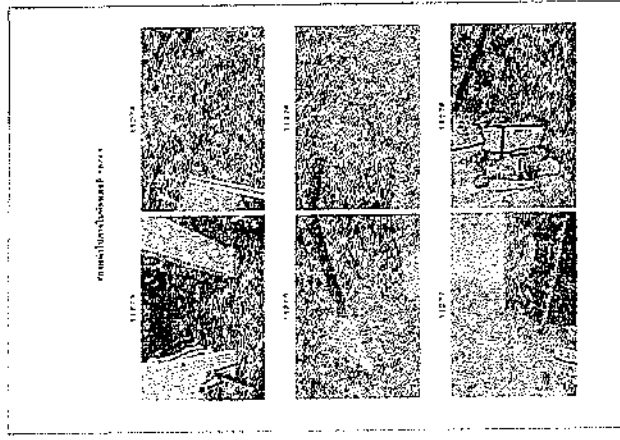
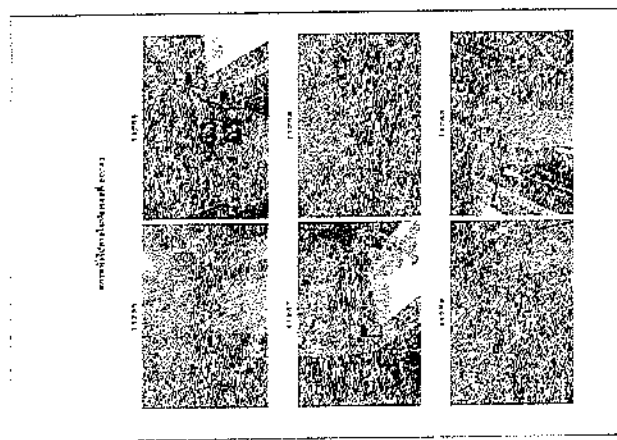

1. *What is the main purpose of the study?*

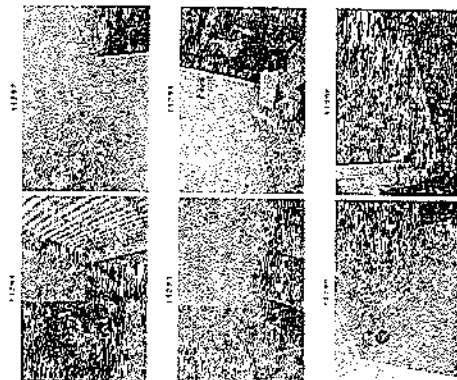

1. *Phragmites australis* (Cav.) Trin. ex Steud.

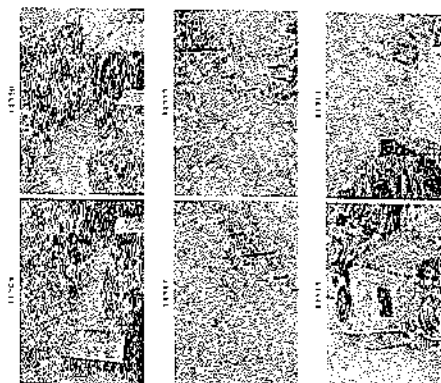

www.ijl.org

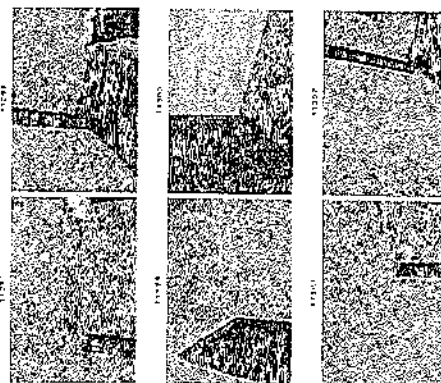
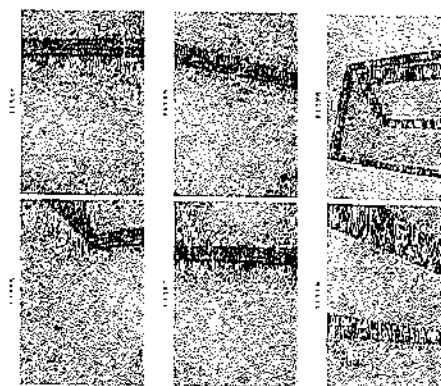
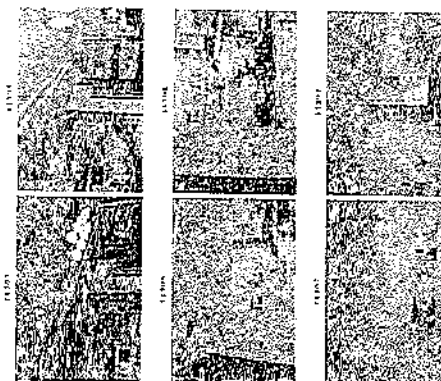
[illegible][illegible]

100-101-102-103-104-105-106-107-108-109-110-111-112-113-114-115-116-117-118-119-120-121-122-123-124-125-126-127-128-129-130-131-132-133-134-135-136-137-138-139-140-141-142-143-144-145-146-147-148-149-150-151-152-153-154-155-156-157-158-159-160-161-162-163-164-165-166-167-168-169-170-171-172-173-174-175-176-177-178-179-180-181-182-183-184-185-186-187-188-189-190-191-192-193-194-195-196-197-198-199-200-201-202-203-204-205-206-207-208-209-210-211-212-213-214-215-216-217-218-219-220-221-222-223-224-225-226-227-228-229-230-231-232-233-234-235-236-237-238-239-240-241-242-243-244-245-246-247-248-249-250-251-252-253-254-255-256-257-258-259-260-261-262-263-264-265-266-267-268-269-270-271-272-273-274-275-276-277-278-279-280-281-282-283-284-285-286-287-288-289-290-291-292-293-294-295-296-297-298-299-300-301-302-303-304-305-306-307-308-309-310-311-312-313-314-315-316-317-318-319-320-321-322-323-324-325-326-327-328-329-330-331-332-333-334-335-336-337-338-339-340-341-342-343-344-345-346-347-348-349-350-351-352-353-354-355-356-357-358-359-360-361-362-363-364-365-366-367-368-369-370-371-372-373-374-375-376-377-378-379-380-381-382-383-384-385-386-387-388-389-390-391-392-393-394-395-396-397-398-399-400-401-402-403-404-405-406-407-408-409-410-411-412-413-414-415-416-417-418-419-420-421-422-423-424-425-426-427-428-429-430-431-432-433-434-435-436-437-438-439-440-441-442-443-444-445-446-447-448-449-450-451-452-453-454-455-456-457-458-459-460-461-462-463-464-465-466-467-468-469-470-471-472-473-474-475-476-477-478-479-480-481-482-483-484-485-486-487-488-489-490-491-492-493-494-495-496-497-498-499-500-501-502-503-504-505-506-507-508-509-510-511-512-513-514-515-516-517-518-519-520-521-522-523-524-525-526-527-528-529-530-531-532-533-534-535-536-537-538-539-540-541-542-543-544-545-546-547-548-549-550-551-552-553-554-555-556-557-558-559-560-561-562-563-564-565-566-567-568-569-570-571-572-573-574-575-576-577-578-579-580-581-582-583-584-585-586-587-588-589-590-591-592-593-594-595-596-597-598-599-600-601-602-603-604-605-606-607-608-609-610-611-612-613-614-615-616-617-618-619-620-621-622-623-624-625-626-627-628-629-630-631-632-633-634-635-636-637-638-639-640-641-642-643-644-645-646-647-648-649-650-651-652-653-654-655-656-657-658-659-660-661-662-663-664-665-666-667-668-669-670-671-672-673-674-675-676-677-678-679-680-681-682-683-684-685-686-687-688-689-690-691-692-693-694-695-696-697-698-699-700-701-702-703-704-705-706-707-708-709-710-711-712-713-714-715-716-717-718-719-720-721-722-723-724-725-726-727-728-729-730-731-732-733-734-735-736-737-738-739-740-741-742-743-744-745-746-747-748-749-750-751-752-753-754-755-756-757-758-759-760-761-762-763-764-765-766-767-768-769-770-771-772-773-774-775-776-777-778-779-780-781-782-783-784-785-786-787-788-789-790-791-792-793-794-795-796-797-798-799-800-801-802-803-804-805-806-807-808-809-810-811-812-813-814-815-816-817-818-819-820-821-822-823-824-825-826-827-828-829-830-831-832-833-834-835-836-837-838-839-840-841-842-843-844-845-846-847-848-849-850-851-852-853-854-855-856-857-858-859-860-861-862-863-864-865-866-867-868-869-870-871-872-873-874-875-876-877-878-879-880-881-882-883-884-885-886-887-888-889-890-891-892-893-894-895-896-897-898-899-900-901-902-903-904-905-906-907-908-909-910-911-912-913-914-915-916-917-918-919-920-921-922-923-924-925-926-927-928-929-930-931-932-933-934-935-936-937-938-939-940-941-942-943-944-945-946-947-948-949-950-951-952-953-954-955-956-957-958-959-960-961-962-963-964-965-966-967-968-969-970-971-972-973-974-975-976-977-978-979-980-981-982-983-984-985-986-987-988-989-990-991-992-993-994-995-996-997-998-999-1000-1001-1002-1003-1004-1005-1006-1007-1008-1009-1010-1011-1012-1013-1014-1015-1016-1017-1018-1019-1020-1021-1022-1023-1024-1025-1026-1027-1028-1029-1030-1031-1032-1033-1034-1035-1036-1037-1038-1039-1040-1041-1042-1043-1044-1045-1046-1047-1048-1049-1050-1051-1052-1053-1054-1055-1056-1057-1058-1059-1060-1061-1062-1063-1064-1065-1066-1067-1068-1069-1070-1071-1072-1073-1074-1075-1076-1077-1078-1079-1080-1081-1082-1083-1084-1085-1086-1087-1088-1089-1090-1091-1092-1093-1094-1095-1096-1097-1098

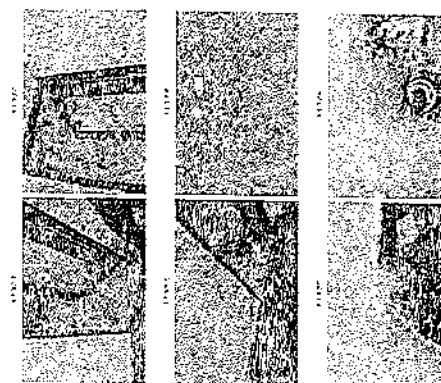

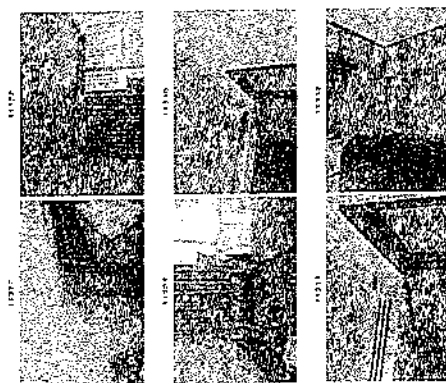
[illegible]

საქართველოს მთავრობის განცხადებით

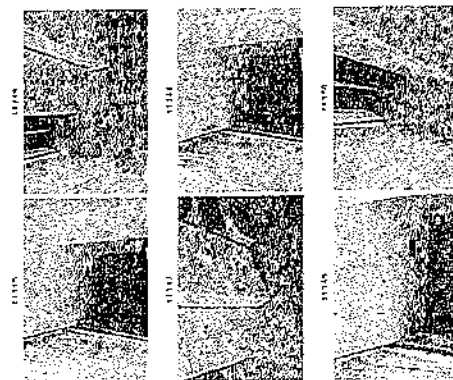

1. 2000-2001

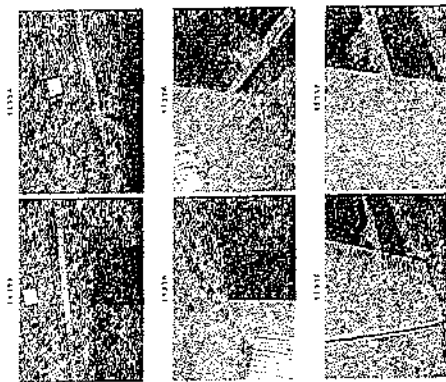
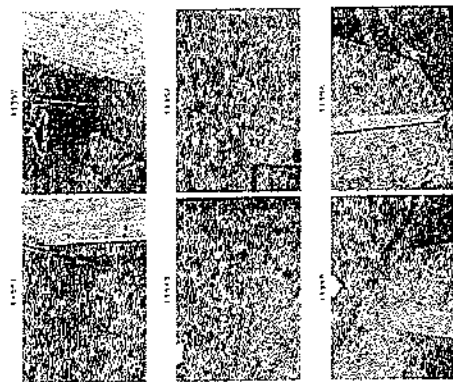
$$d\mu_1 + \dots + d\mu_j \Big| \Big| \bigwedge^j \mu_1, \dots, \mu_j \Big| \Big| d\mu_1 + \dots + d\mu_j$$

2000, 2001, 2002, 2003, 2004, 2005, 2006, 2007, 2008, 2009, 2010, 2011, 2012, 2013, 2014, 2015, 2016, 2017, 2018, 2019, 2020, 2021, 2022, 2023, 2024, 2025, 2026, 2027, 2028, 2029, 2030, 2031, 2032, 2033, 2034, 2035, 2036, 2037, 2038, 2039, 2040, 2041, 2042, 2043, 2044, 2045, 2046, 2047, 2048, 2049, 2050, 2051, 2052, 2053, 2054, 2055, 2056, 2057, 2058, 2059, 2060, 2061, 2062, 2063, 2064, 2065, 2066, 2067, 2068, 2069, 2070, 2071, 2072, 2073, 2074, 2075, 2076, 2077, 2078, 2079, 2080, 2081, 2082, 2083, 2084, 2085, 2086, 2087, 2088, 2089, 2090, 2091, 2092, 2093, 2094, 2095, 2096, 2097, 2098, 2099, 2100, 2101, 2102, 2103, 2104, 2105, 2106, 2107, 2108, 2109, 2110, 2111, 2112, 2113, 2114, 2115, 2116, 2117, 2118, 2119, 2120, 2121, 2122, 2123, 2124, 2125, 2126, 2127, 2128, 2129, 2130, 2131, 2132, 2133, 2134, 2135, 2136, 2137, 2138, 2139, 2140, 2141, 2142, 2143, 2144, 2145, 2146, 2147, 2148, 2149, 2150, 2151, 2152, 2153, 2154, 2155, 2156, 2157, 2158, 2159, 2160, 2161, 2162, 2163, 2164, 2165, 2166, 2167, 2168, 2169, 2170, 2171, 2172, 2173, 2174, 2175, 2176, 2177, 2178, 2179, 2180, 2181, 2182, 2183, 2184, 2185, 2186, 2187, 2188, 2189, 2190, 2191, 2192, 2193, 2194, 2195, 2196, 2197, 2198, 2199, 2200, 2201, 2202, 2203, 2204, 2205, 2206, 2207, 2208, 2209, 2210, 2211, 2212, 2213, 2214, 2215, 2216, 2217, 2218, 2219, 2220, 2221, 2222, 2223, 2224, 2225, 2226, 2227, 2228, 2229, 2230, 2231, 2232, 2233, 2234, 2235, 2236, 2237, 2238, 2239, 2240, 2241, 2242, 2243, 2244, 2245, 2246, 2247, 2248, 2249, 2250, 2251, 2252, 2253, 2254, 2255, 2256, 2257, 2258, 2259, 2260, 2261, 2262, 2263, 2264, 2265, 2266, 2267, 2268, 2269, 2270, 2271, 2272, 2273, 2274, 2275, 2276, 2277, 2278, 2279, 2280, 2281, 2282, 2283, 2284, 2285, 2286, 2287, 2288, 2289, 2290, 2291, 2292, 2293, 2294, 2295, 2296, 2297, 2298, 2299, 2300, 2301, 2302, 2303, 2304, 2305, 2306, 2307, 2308, 2309, 2310, 2311, 2312, 2313, 2314, 2315, 2316, 2317, 2318, 2319, 2320, 2321, 2322, 2323, 2324, 2325, 2326, 2327, 2328, 2329, 2330, 2331, 2332, 2333, 2334, 2335, 2336, 2337, 2338, 2339, 2340, 2341, 2342, 2343, 2344, 2345, 2346, 2347, 2348, 2349, 2350, 2351, 2352, 2353, 2354, 2355, 2356, 2357, 2358, 2359, 2360, 2361, 2362, 2363, 2364, 2365, 2366, 2367, 2368, 2369, 2370, 2371, 2372, 2373, 2374, 2375, 2376, 2377, 2378, 2379, 2380, 2381, 2382, 2383, 2384, 2385, 2386, 2387, 2388, 2389, 2390, 2391, 2392, 2393, 2394, 2395, 2396, 2397, 2398, 2399, 2400, 2401, 2402, 2403, 2404, 2405, 2406, 2407, 2408, 2409, 2410, 2411, 2412, 2413, 2414, 2415, 2416, 2417, 2418, 2419, 2420, 2421, 2422, 2423, 2424, 2425, 2426, 2427, 2428, 2429, 2430, 2431, 2432, 2433, 2434, 2435, 2436, 2437, 2438, 2439, 2440, 2441, 2442, 2443, 2444, 2445, 2446, 2447, 2448, 2449, 2450, 2451, 2452, 2453, 2454, 2455, 2456, 2457, 2458, 2459, 2460, 2461, 2462, 2463, 2464, 2465, 2466, 2467, 2468, 2469, 2470, 2471, 2472, 2473, 2474, 2475, 2476, 2477, 2478, 2479, 2480, 2481, 2482, 2483, 2484, 2485, 2486, 2487, 2488, 2489, 2490, 2491, 2492, 2493, 2494, 2495, 2496, 2497, 2498, 2499, 2500, 2501, 2502, 2503, 2504, 2505, 2506, 2507, 2508, 2509, 2510, 2511, 2512, 2513, 2514, 2515, 2516, 2517, 2518, 2519, 2520, 2521, 2522, 2523, 2524, 2525, 2526, 2527, 2528, 2529, 2530, 2531, 2532, 2533, 2534, 2535, 2536, 2537, 2538, 2539, 2540, 2541, 2542, 2543, 2544, 2545, 2546, 2547, 2548, 2549, 2550, 2551, 2552, 2553, 2554, 2555, 2556, 2557, 2558, 2559, 2560, 2561, 2562, 2563, 2564, 2565, 2566, 2567, 2568, 2569, 2570, 2571, 2572, 2573, 2574, 2575, 2576, 2577, 2578, 2579, 2580, 2581, 2582, 2583, 2584, 2585, 2586, 2587, 2588, 2589, 2590, 2591, 2592, 2593, 2594, 2595, 2596, 2597, 2598, 2599, 2600, 2601, 2602, 2603, 2604, 2605, 2606, 2607, 2608, 2609, 2610, 2611, 2612, 2613, 2614, 2615, 2616, 2617, 2618, 2619, 2620, 2621, 2622, 2623, 2624, 2625, 2626, 2627, 2628, 2629, 2630, 2631, 2632, 2633, 2634, 2635, 2636, 2637, 2638, 2639, 2640, 2641, 2642, 2643, 2644, 2645, 2646, 2647, 2648, 2649, 2650, 2651, 2652, 2653, 2654, 2655, 2656, 2657, 2658, 2659, 2660, 2661, 2662, 2663, 2664, 2665, 2666, 2667, 2668, 2669, 2670, 2671, 2672, 2673, 2674, 2675, 2676, 2677, 2678, 2679, 2680, 2681, 26

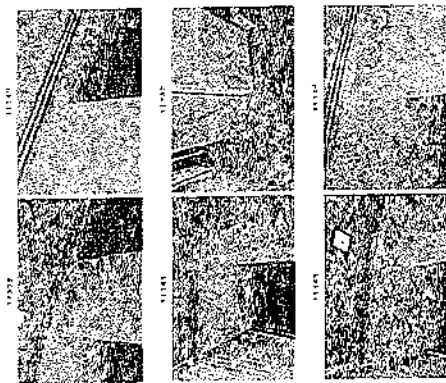
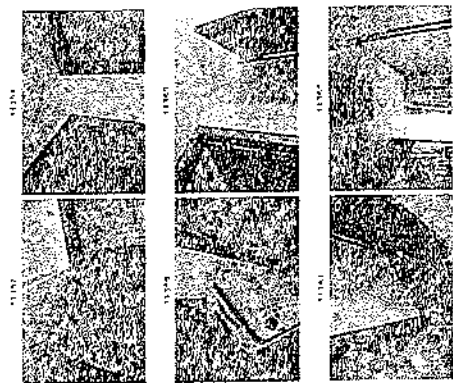
[illegible]

arranged in order of time

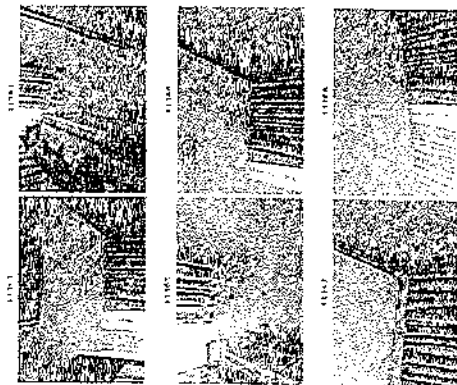

arranged in order of time

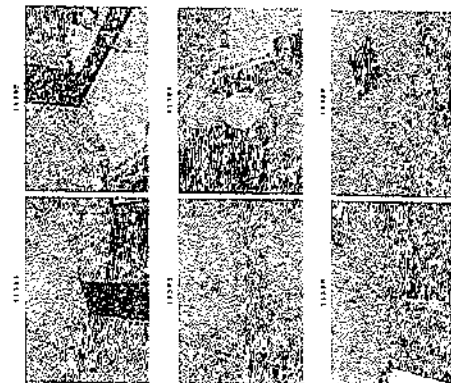

arranged in order of time

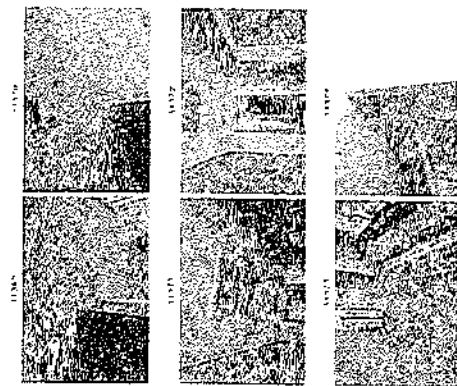

arranged in order of time

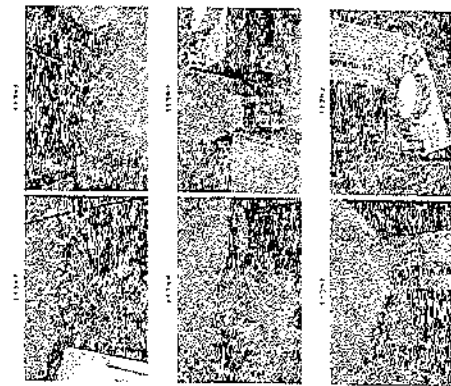

arranged in order of time

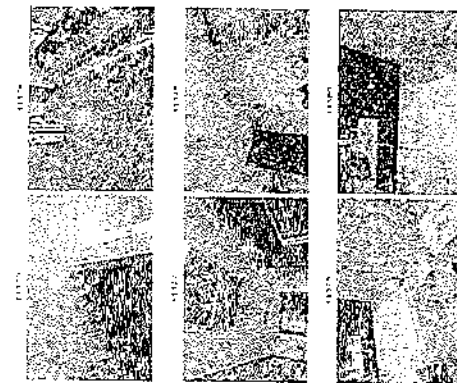

arranged in order of time

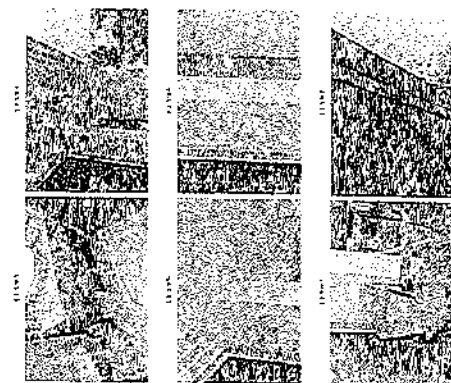

smaller-shaded area

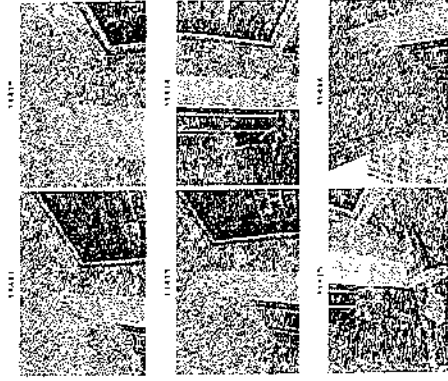

smaller-shaded area

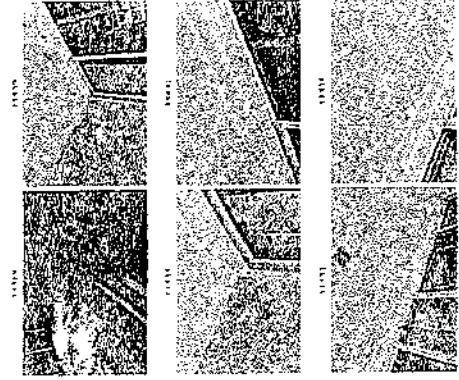

smaller-shaded area

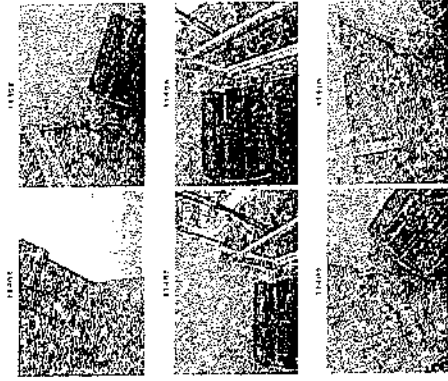

smaller-shaded area

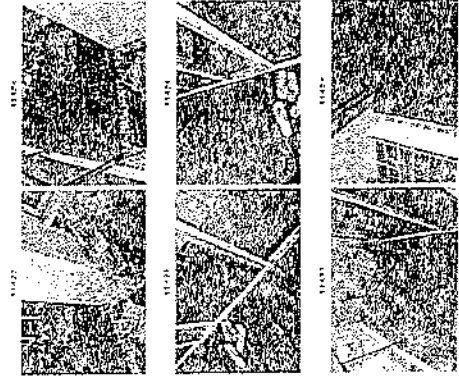

smaller-shaded area

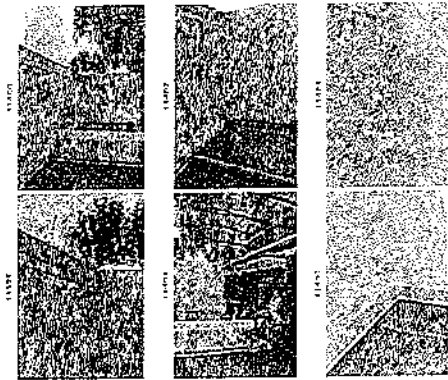

smaller-shaded area

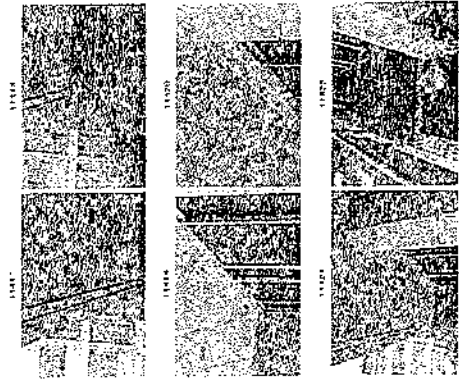

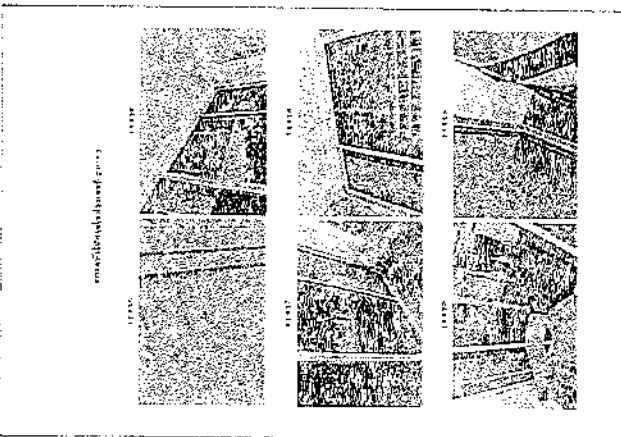
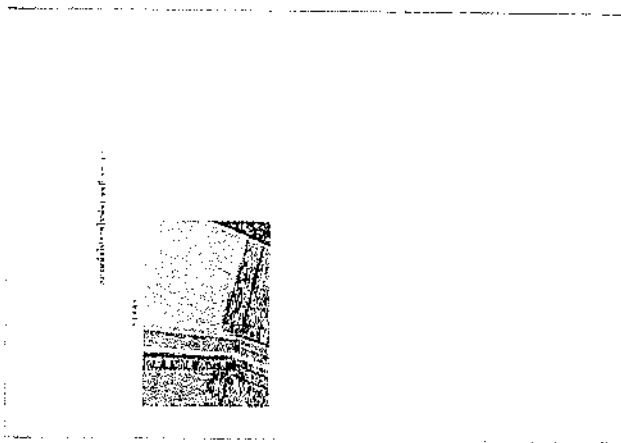

ภาพที่ 1 (ซ้าย)

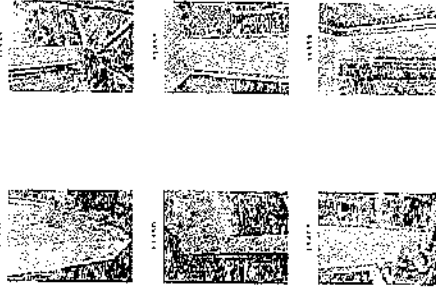

ภาพที่ 2 (ซ้าย)

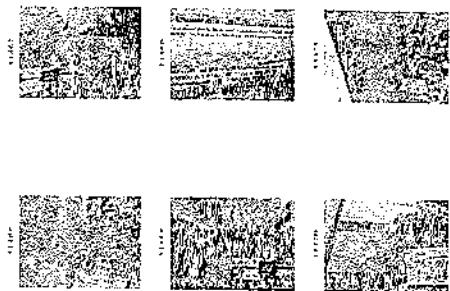

ภาพที่ 3 (ซ้าย)

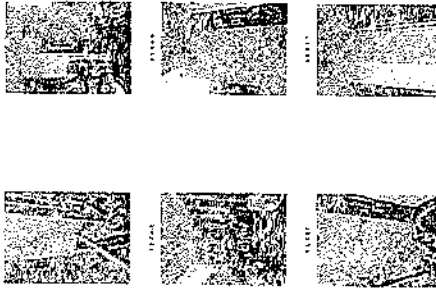

ภาพที่ 4 (ซ้าย)



ห้องเลขที่ 20/44

ภาพที่ 5 (ซ้าย)

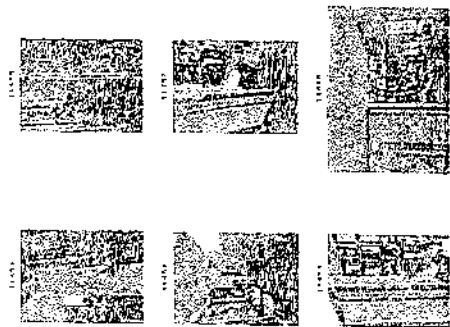

randomly selected page

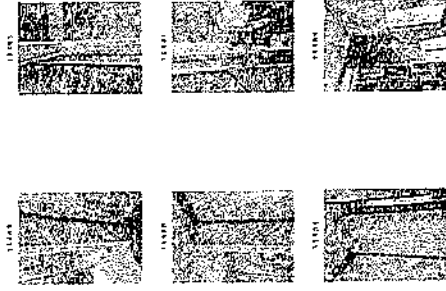

randomly selected page

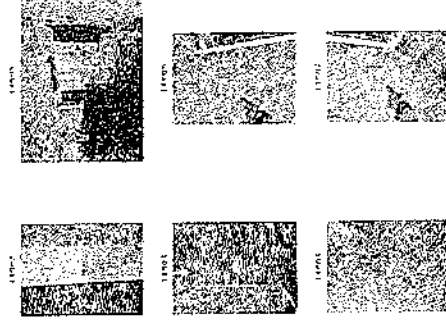

randomly selected page

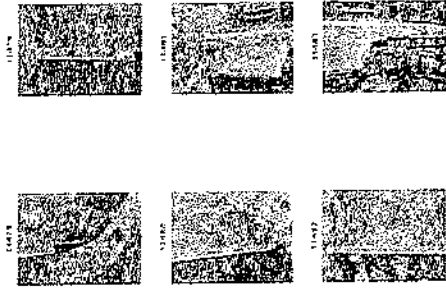

randomly selected page

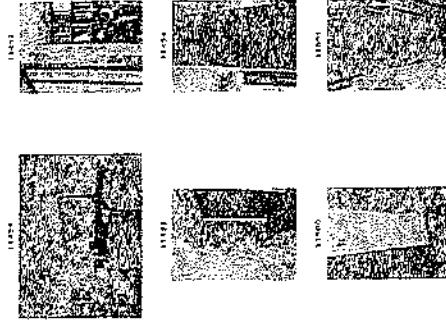

randomly selected page

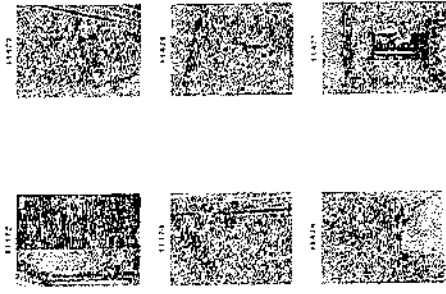

randomly selected page

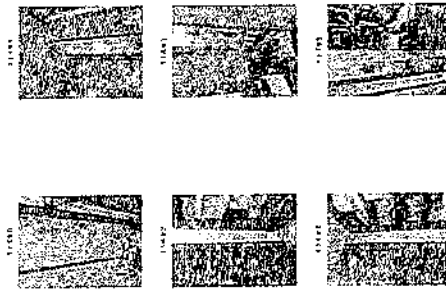

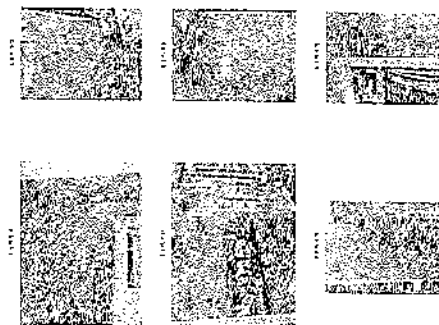
$\sigma_{\text{eff}} = \frac{\sigma}{1 + \beta}$ [illegible]

$\frac{1}{\sqrt{2}} \begin{pmatrix} 1 & i \\ 0 & 1 \end{pmatrix}$

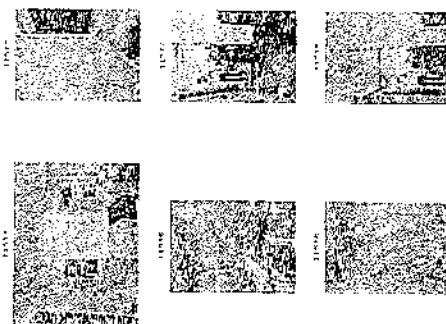

1997, 1998, 1999, 2000, 2001, 2002, 2003, 2004, 2005, 2006, 2007, 2008, 2009, 2010, 2011, 2012, 2013, 2014, 2015, 2016, 2017, 2018, 2019, 2020, 2021, 2022, 2023, 2024, 2025, 2026, 2027, 2028, 2029, 2030, 2031, 2032, 2033, 2034, 2035, 2036, 2037, 2038, 2039, 2040, 2041, 2042, 2043, 2044, 2045, 2046, 2047, 2048, 2049, 2050, 2051, 2052, 2053, 2054, 2055, 2056, 2057, 2058, 2059, 2060, 2061, 2062, 2063, 2064, 2065, 2066, 2067, 2068, 2069, 2070, 2071, 2072, 2073, 2074, 2075, 2076, 2077, 2078, 2079, 2080, 2081, 2082, 2083, 2084, 2085, 2086, 2087, 2088, 2089, 2090, 2091, 2092, 2093, 2094, 2095, 2096, 2097, 2098, 2099, 2100, 2101, 2102, 2103, 2104, 2105, 2106, 2107, 2108, 2109, 2110, 2111, 2112, 2113, 2114, 2115, 2116, 2117, 2118, 2119, 2120, 2121, 2122, 2123, 2124, 2125, 2126, 2127, 2128, 2129, 2130, 2131, 2132, 2133, 2134, 2135, 2136, 2137, 2138, 2139, 2140, 2141, 2142, 2143, 2144, 2145, 2146, 2147, 2148, 2149, 2150, 2151, 2152, 2153, 2154, 2155, 2156, 2157, 2158, 2159, 2160, 2161, 2162, 2163, 2164, 2165, 2166, 2167, 2168, 2169, 2170, 2171, 2172, 2173, 2174, 2175, 2176, 2177, 2178, 2179, 2180, 2181, 2182, 2183, 2184, 2185, 2186, 2187, 2188, 2189, 2190, 2191, 2192, 2193, 2194, 2195, 2196, 2197, 2198, 2199, 2200, 2201, 2202, 2203, 2204, 2205, 2206, 2207, 2208, 2209, 2210, 2211, 2212, 2213, 2214, 2215, 2216, 2217, 2218, 2219, 2220, 2221, 2222, 2223, 2224, 2225, 2226, 2227, 2228, 2229, 2230, 2231, 2232, 2233, 2234, 2235, 2236, 2237, 2238, 2239, 2240, 2241, 2242, 2243, 2244, 2245, 2246, 2247, 2248, 2249, 2250, 2251, 2252, 2253, 2254, 2255, 2256, 2257, 2258, 2259, 2260, 2261, 2262, 2263, 2264, 2265, 2266, 2267, 2268, 2269, 2270, 2271, 2272, 2273, 2274, 2275, 2276, 2277, 2278, 2279, 2280, 2281, 2282, 2283, 2284, 2285, 2286, 2287, 2288, 2289, 2290, 2291, 2292, 2293, 2294, 2295, 2296, 2297, 2298, 2299, 2300, 2301, 2302, 2303, 2304, 2305, 2306, 2307, 2308, 2309, 2310, 2311, 2312, 2313, 2314, 2315, 2316, 2317, 2318, 2319, 2320, 2321, 2322, 2323, 2324, 2325, 2326, 2327, 2328, 2329, 2330, 2331, 2332, 2333, 2334, 2335, 2336, 2337, 2338, 2339, 2340, 2341, 2342, 2343, 2344, 2345, 2346, 2347, 2348, 2349, 2350, 2351, 2352, 2353, 2354, 2355, 2356, 2357, 2358, 2359, 2360, 2361, 2362, 2363, 2364, 2365, 2366, 2367, 2368, 2369, 2370, 2371, 2372, 2373, 2374, 2375, 2376, 2377, 2378, 2379, 2380, 2381, 2382, 2383, 2384, 2385, 2386, 2387, 2388, 2389, 2390, 2391, 2392, 2393, 2394, 2395, 2396, 2397, 2398, 2399, 2400, 2401, 2402, 2403, 2404, 2405, 2406, 2407, 2408, 2409, 2410, 2411, 2412, 2413, 2414, 2415, 2416, 2417, 2418, 2419, 2420, 2421, 2422, 2423, 2424, 2425, 2426, 2427, 2428, 2429, 2430, 2431, 2432, 2433, 2434, 2435, 2436, 2437, 2438, 2439, 2440, 2441, 2442, 2443, 2444, 2445, 2446, 2447, 2448, 2449, 2450, 2451, 2452, 2453, 2454, 2455, 2456, 2457, 2458, 2459, 2460, 2461, 2462, 2463, 2464, 2465, 2466, 2467, 2468, 2469, 2470, 2471, 2472, 2473, 2474, 2475, 2476, 2477, 2478, 2479, 2480, 2481, 2482, 2483, 2484, 2485, 2486, 2487, 2488, 2489, 2490, 2491, 2492, 2493, 2494, 2495, 2496, 2497, 2498, 2499, 2500, 2501, 2502, 2503, 2504, 2505, 2506, 2507, 2508, 2509, 2510, 2511, 2512, 2513, 2514, 2515, 2516, 2517, 2518, 2519, 2520, 2521, 2522, 2523, 2524, 2525, 2526, 2527, 2528, 2529, 2530, 2531, 2532, 2533, 2534, 2535, 2536, 2537, 2538, 2539, 2540, 2541, 2542, 2543, 2544, 2545, 2546, 2547, 2548, 2549, 2550, 2551, 2552, 2553, 2554, 2555, 2556, 2557, 2558, 2559, 2560, 2561, 2562, 2563, 2564, 2565, 2566, 2567, 2568, 2569, 2570, 2571, 2572, 2573, 2574, 2575, 2576, 2577, 2578, 2579, 2580, 2581, 2582, 2583, 2584, 2585, 2586, 2587, 2588, 2589, 2590, 2591, 2592, 2593, 2594, 2595, 2596, 2597, 2598, 2599, 2600, 2601, 2602, 2603, 2604, 2605, 2606, 2607, 2608, 2609, 2610, 2611, 2612, 2613, 2614, 2615, 2616, 2617, 2618, 2619, 2620, 2621, 2622, 2623, 2624, 2625, 2626, 2627, 2628, 2629, 2630, 2631, 2632, 2633, 2634, 2635, 2636, 2637, 2638, 2639, 2640, 2641, 2642, 2643, 2644, 2645, 2646, 2647, 2648, 2649, 2650, 2651, 2652, 2653, 2654, 2655, 2656, 2657, 2658, 2659, 2660, 2661, 2662, 2663, 2664, 2665, 2666, 2667, 2668, 2669, 2670, 2671, 2672, 2673, 2674, 2675, 2676, 2677, 2678, 26

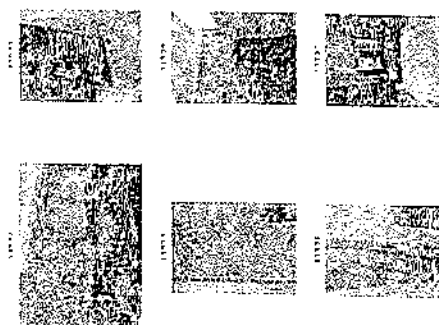

0 1 2 3 4 5 6 7 8 9 10 11 12 13 14 15 16 17 18 19 20 21 22 23 24 25 26 27 28 29 30 31 32 33 34 35 36 37 38 39 40 41 42 43 44 45 46 47 48 49 50 51 52 53 54 55 56 57 58 59 60 61 62 63 64 65 66 67 68 69 70 71 72 73 74 75 76 77 78 79 80 81 82 83 84 85 86 87 88 89 90 91 92 93 94 95 96 97 98 99 100 101 102 103 104 105 106 107 108 109 110 111 112 113 114 115 116 117 118 119 120 121 122 123 124 125 126 127 128 129 130 131 132 133 134 135 136 137 138 139 140 141 142 143 144 145 146 147 148 149 150 151 152 153 154 155 156 157 158 159 160 161 162 163 164 165 166 167 168 169 170 171 172 173 174 175 176 177 178 179 180 181 182 183 184 185 186 187 188 189 190 191 192 193 194 195 196 197 198 199 200 201 202 203 204 205 206 207 208 209 210 211 212 213 214 215 216 217 218 219 220 221 222 223 224 225 226 227 228 229 230 231 232 233 234 235 236 237 238 239 240 241 242 243 244 245 246 247 248 249 250 251 252 253 254 255 256 257 258 259 260 261 262 263 264 265 266 267 268 269 270 271 272 273 274 275 276 277 278 279 280 281 282 283 284 285 286 287 288 289 290 291 292 293 294 295 296 297 298 299 300 301 302 303 304 305 306 307 308 309 310 311 312 313 314 315 316 317 318 319 320 321 322 323 324 325 326 327 328 329 330 331 332 333 334 335 336 337 338 339 340 341 342 343 344 345 346 347 348 349 350 351 352 353 354 355 356 357 358 359 360 361 362 363 364 365 366 367 368 369 370 371 372 373 374 375 376 377 378 379 380 381 382 383 384 385 386 387 388 389 390 391 392 393 394 395 396 397 398 399 400 401 402 403 404 405 406 407 408 409 410 411 412 413 414 415 416 417 418 419 420 421 422 423 424 425 426 427 428 429 430 431 432 433 434 435 436 437 438 439 440 441 442 443 444 445 446 447 448 449 450 451 452 453 454 455 456 457 458 459 460 461 462 463 464 465 466 467 468 469 470 471 472 473 474 475 476 477 478 479 480 481 482 483 484 485 486 487 488 489 490 491 492 493 494 495 496 497 498 499 500 501 502 503 504 505 506 507 508 509 510 511 512 513 514 515 516 517 518 519 520 521 522 523 524 525 526 527 528 529 530 531 532 533 534 535 536 537 538 539 540 541 542 543 544 545 546 547 548 549 550 551 552 553 554 555 556 557 558 559 560 561 562 563 564 565 566 567 568 569 570 571 572 573 574 575 576 577 578 579 580 581 582 583 584 585 586 587 588 589 590 591 592 593 594 595 596 597 598 599 600 601 602 603 604 605 606 607 608 609 610 611 612 613 614 615 616 617 618 619 620 621 622 623 624 625 626 627 628 629 630 631 632 633 634 635 636 637 638 639 640 641 642 643 644 645 646 647 648 649 650 651 652 653 654 655 656 657 658 659 660 661 662 663 664 665 666 667 668 669 670 671 672 673 674 675 676 677 678 679 680 681 682 683 684 685 686 687 688 689 690 691 692 693 694 695 696 697 698 699 700 701 702 703 704 705 706 707 708 709 710 711 712 713 714 715 716 717 718 719 720 721 722 723 724 725 726 727 728 729 730 731 732 733 734 735 736 737 738 739 740 741 742 743 744 745 746 747 748 749 750 751 752 753 754 755 756 757 758 759 760 761 762 763 764 765 766 767 768 769 770 771 772 773 774 775 776 777 778 779 780 781 782 783 784 785 786 787 788 789 790 791 792 793 794 795 796 797 798 799 800 801 802 803 804 805 806 807 808 809 810 811 812 813 814 815 816 817 818 819 820 821 822 823 824 825 826 827 828 829 830 831 832 833 834 835 836 837 838 839 840 841 842 843 844 845 846 847 848 849 850 851 852 853 854 855 856 857 858 859 860 861 862 863 864 865 866 867 868 869 870 871 872 873 874 875 876 877 878 879 880 881 882 883 884 885 886 887 888 889 890 891 892 893 894 895 896 897 898 899 900 901 902 903 904 905 906 907 908 909 910 911 912 913 914 915 916 917 918 919 920 921 922 923 924 925 926 927 928 929 930 931 932 933 934 935 936 937 938 939 940 941 942 943 944 945 946 947 948 949 950 951 952 953 954 955 956 957 958 959 960 961 962 963 964 965 966 967 968 969 970 971 972 973 974 975 976 977 978 979 980 981 982 983 984 985 986 987 988 989 990 991 992 993 994 995 996 997 998 999 1000 1001 1002 1003 1004 1005 1006 1007 1008 1009 1010 1011 1012 1013 1014 1015 1016 1017 1018 1019 1020 1021 1022 1023 1024 1025 1026 1027 1028 1029 1030 1031 1032 1033 1034 1035 1036 1037 1038 1039 1040

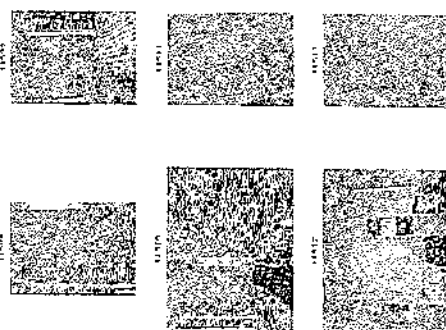
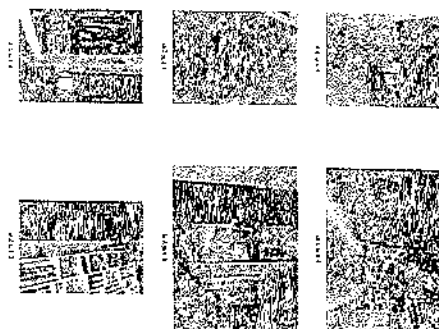
[illegible]

arrangement of the house

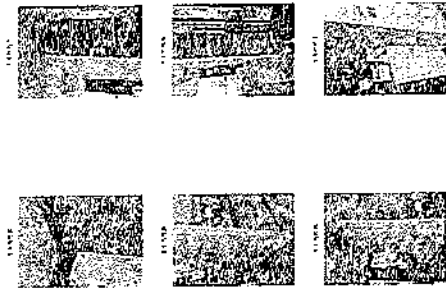

arrangement of the house



arrangement of the house

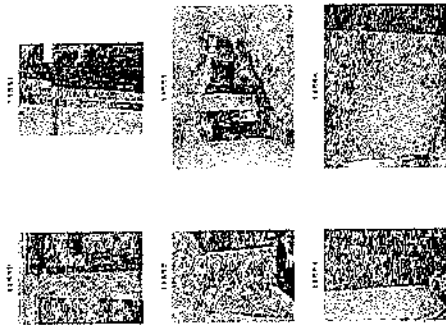

arrangement of the house

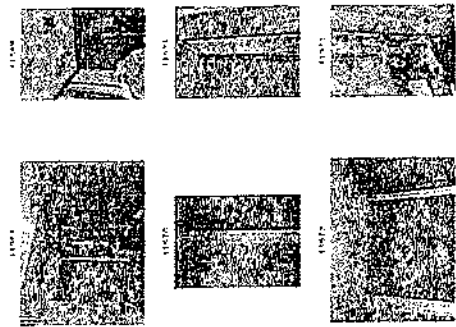

arrangement of the house

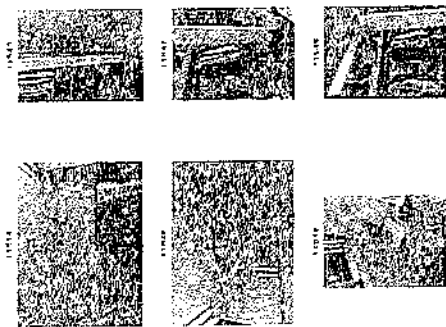

arrangement of the house

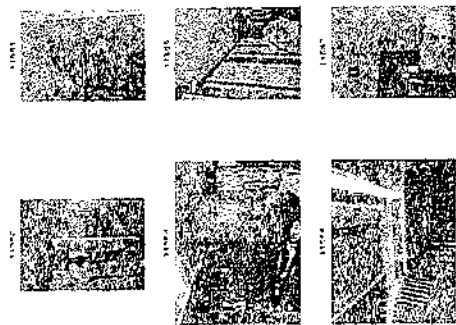

หน้าเลขที่ 20/45

หน้าเลขที่ 20/45

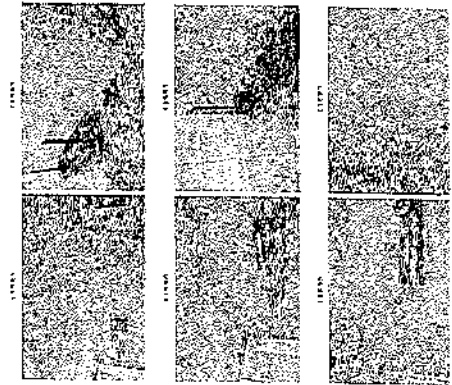

หน้าเลขที่ 20/45

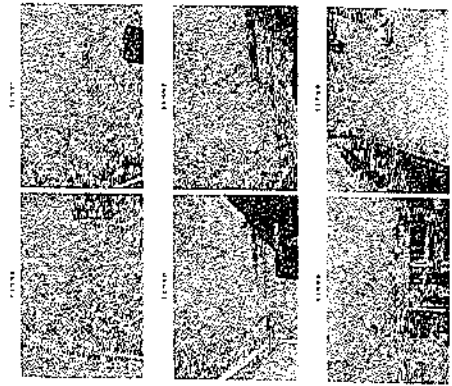

หน้าเลขที่ 20/45

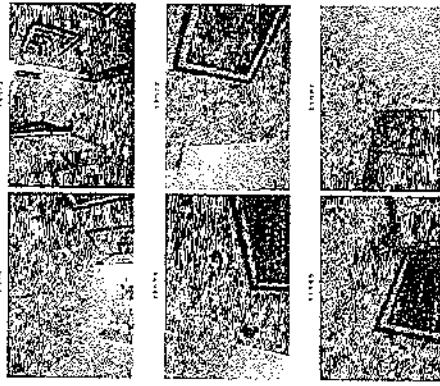

หน้าเลขที่ 20/45

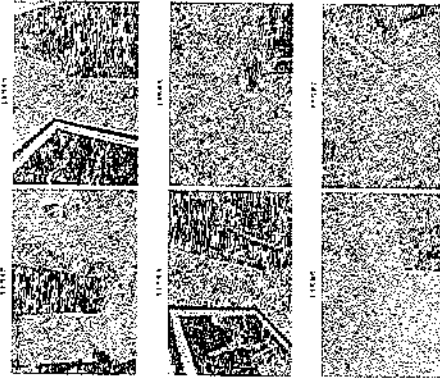

หน้าเลขที่ 20/45

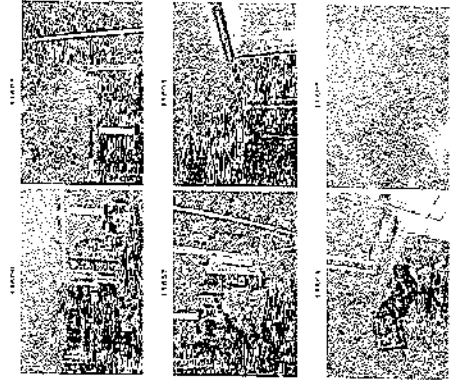

11742 11743



11748 11749

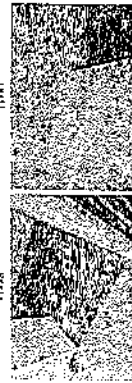

11754 11755



11760 11761

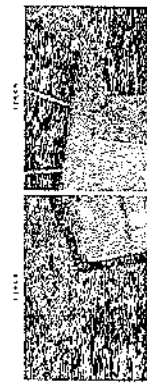

11766 11767



11772 11773

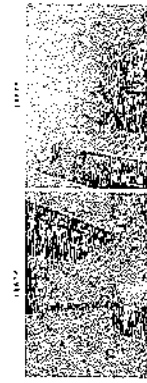
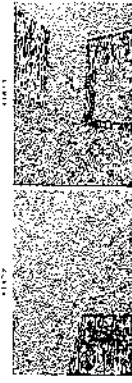

assembled from original film (p. 4)

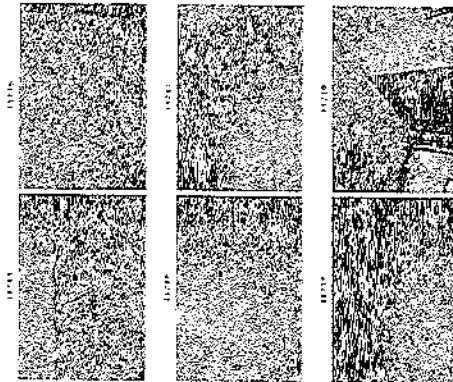

assembled from original film (p. 5)

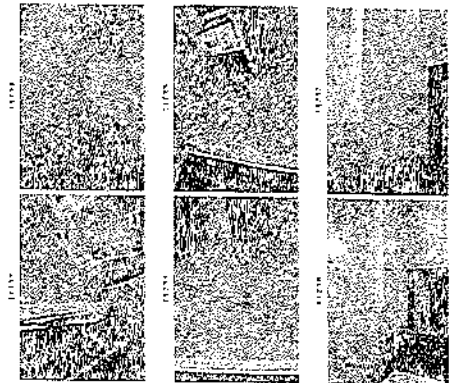

assembled from original film (p. 6)

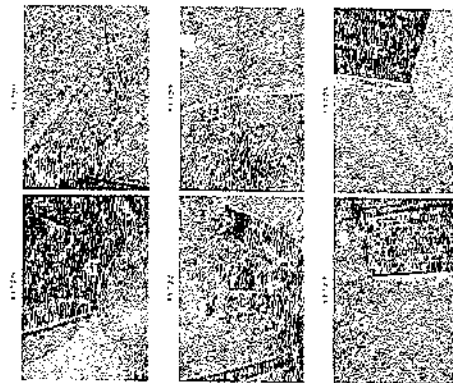

assembled from original film (p. 7)

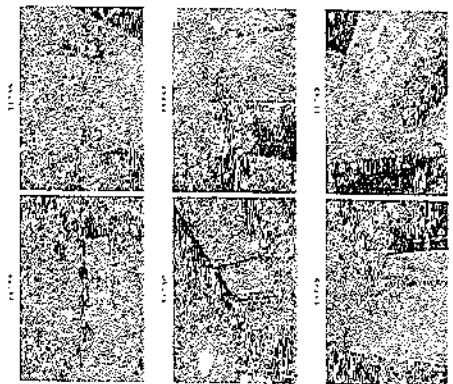

assembled from original film (p. 8)

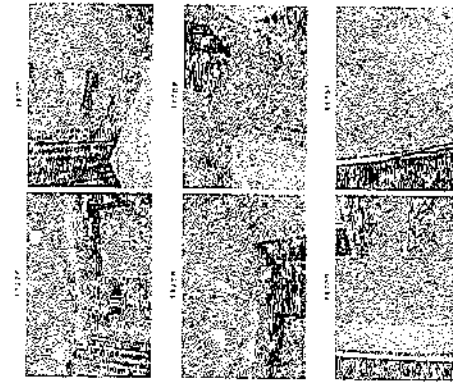

assembled from original film (p. 9)

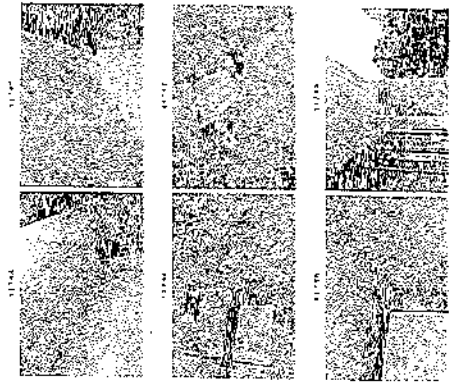

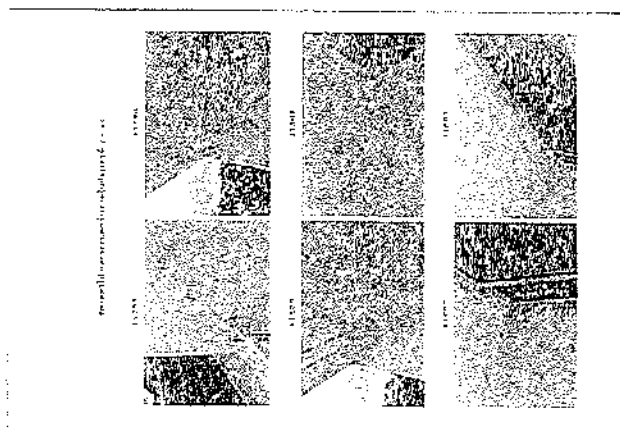
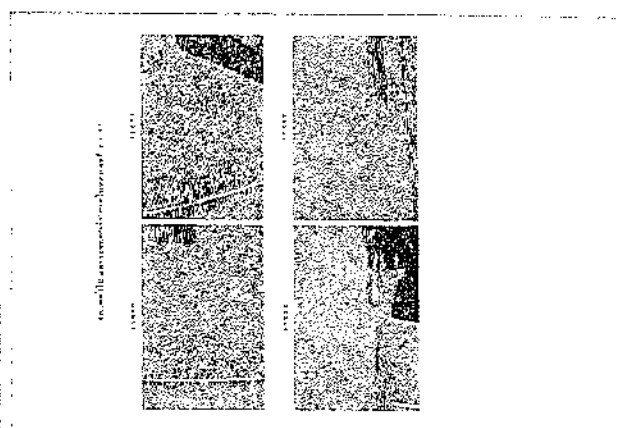
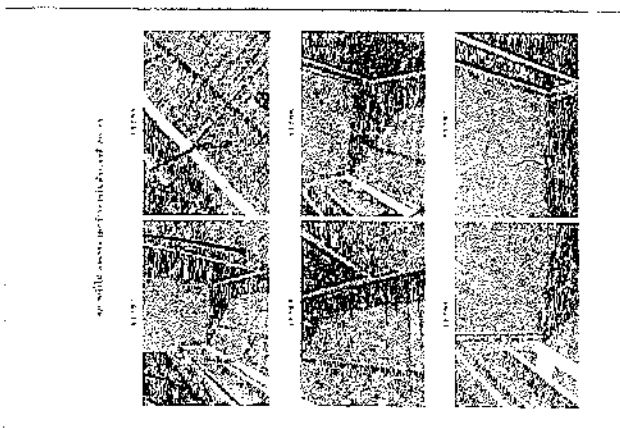
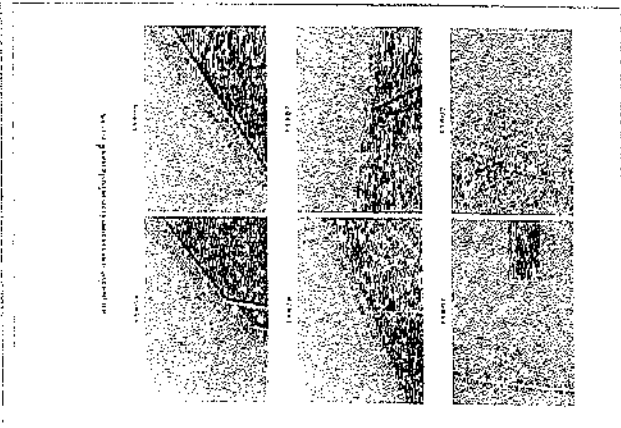
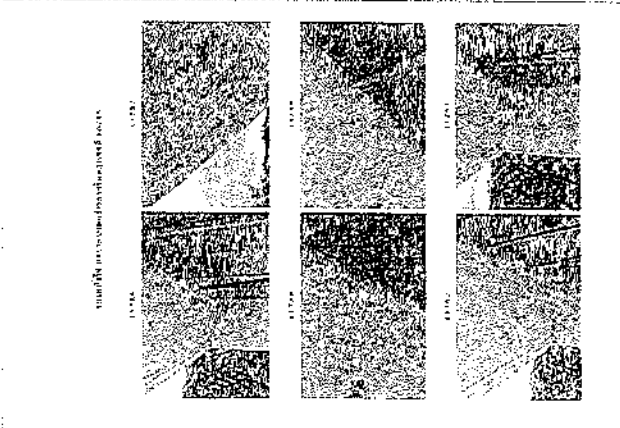

ห้องเลขที่ 20/46

ห้องเลขที่ 20/46

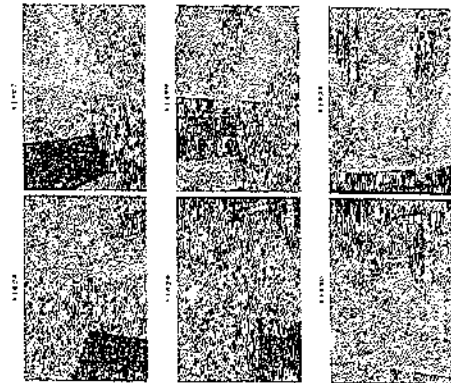

ห้องเลขที่ 20/46

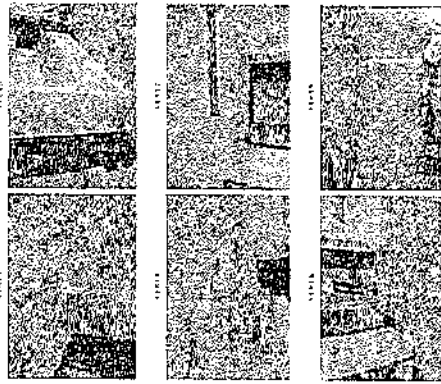

ห้องเลขที่ 20/46

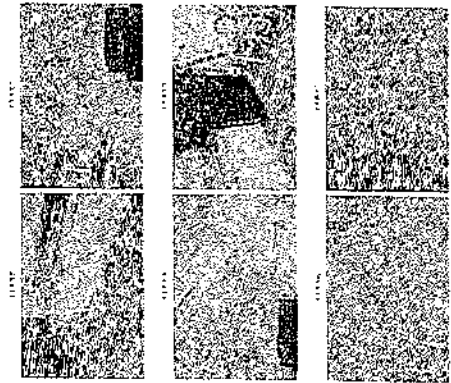

ห้องเลขที่ 20/46

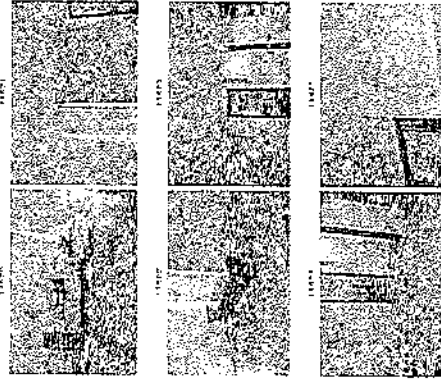

ห้องเลขที่ 20/46

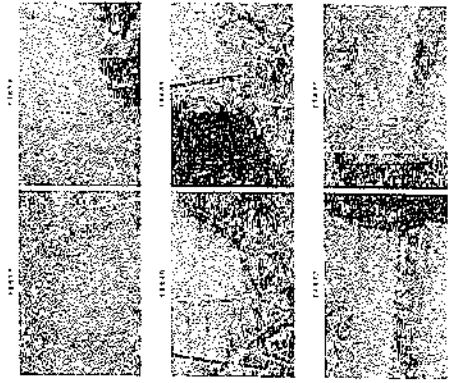

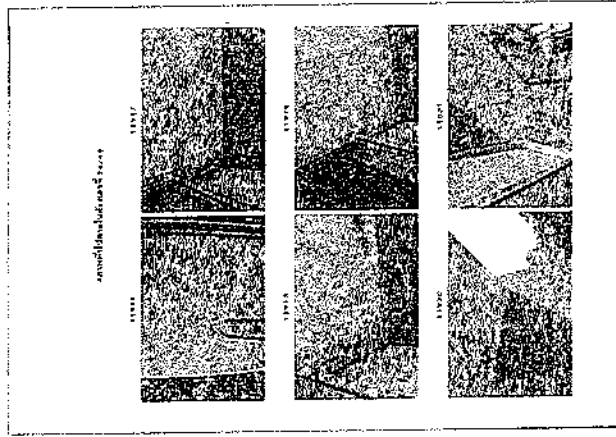
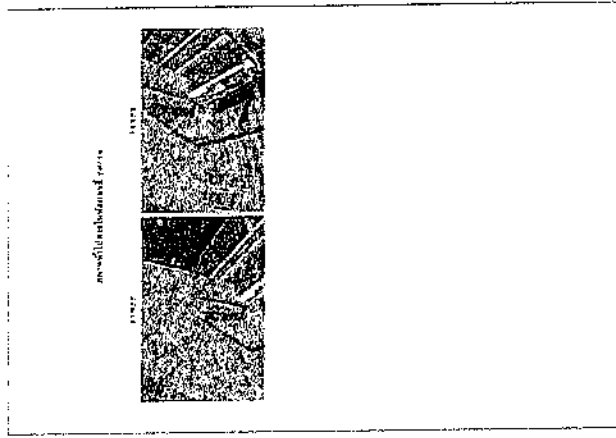

การเปลี่ยนแปลงสภาพภูมิอากาศ

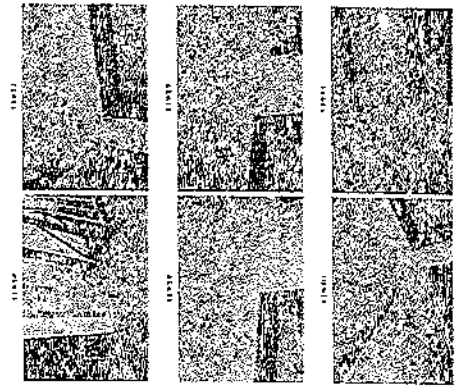

การเปลี่ยนแปลงสภาพภูมิอากาศ

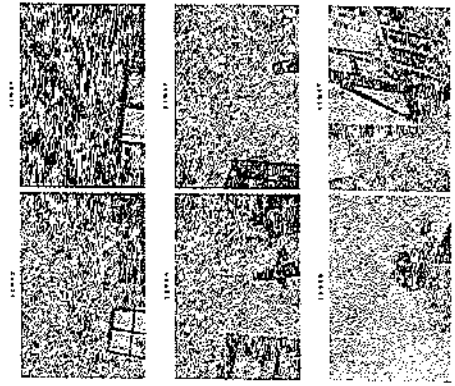

การเปลี่ยนแปลงสภาพภูมิอากาศ

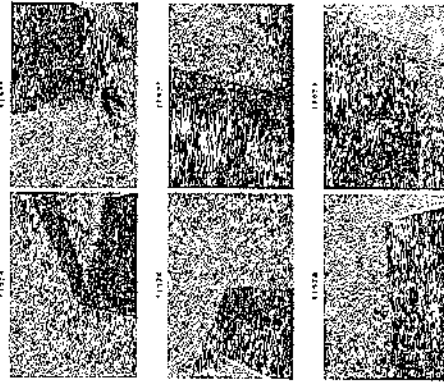

การเปลี่ยนแปลงสภาพภูมิอากาศ

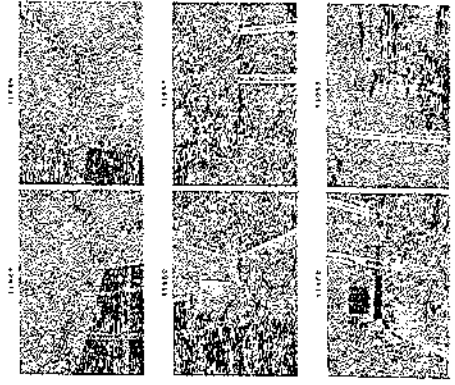

การเปลี่ยนแปลงสภาพภูมิอากาศ

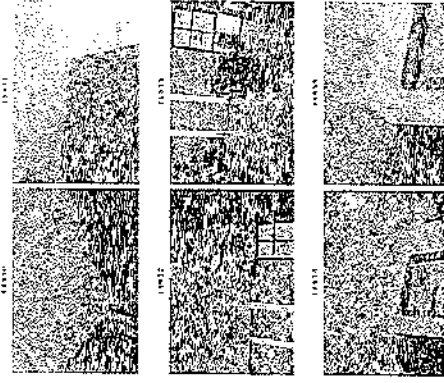

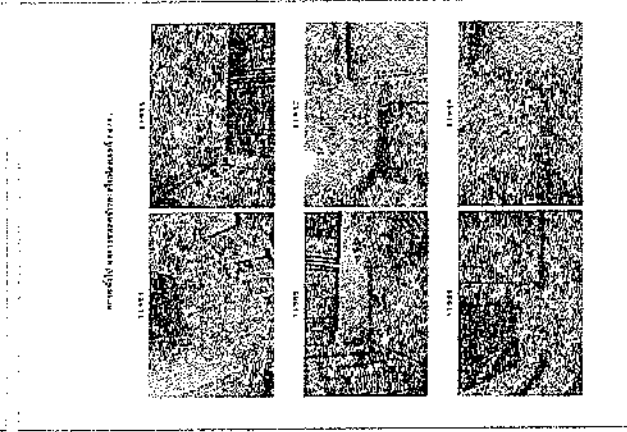
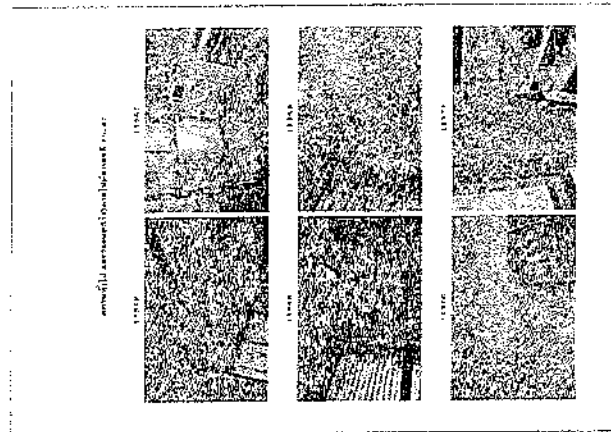
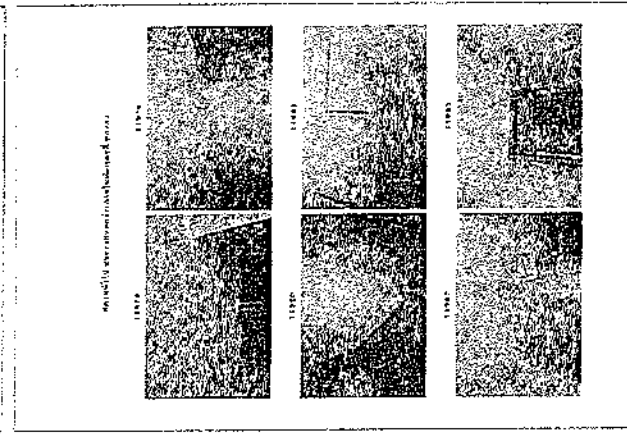
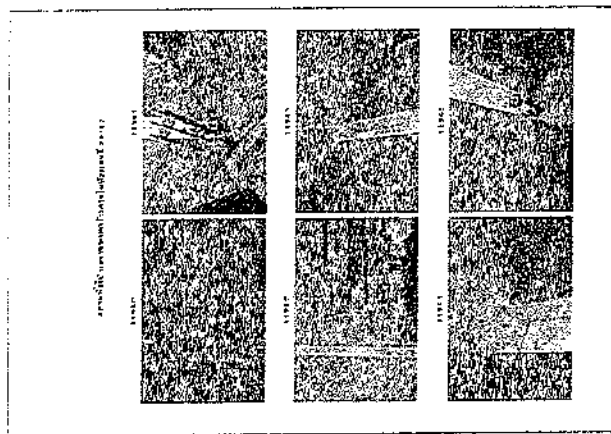
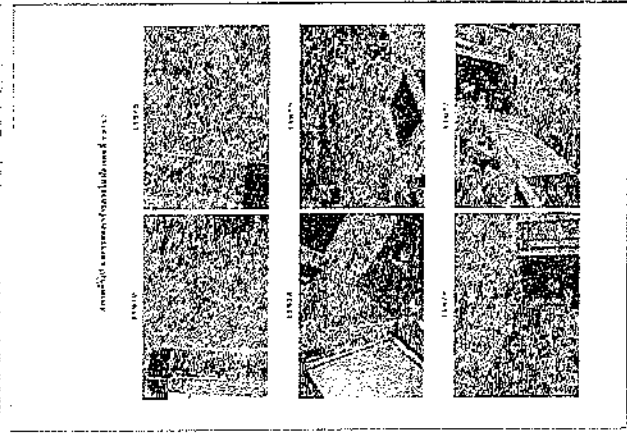
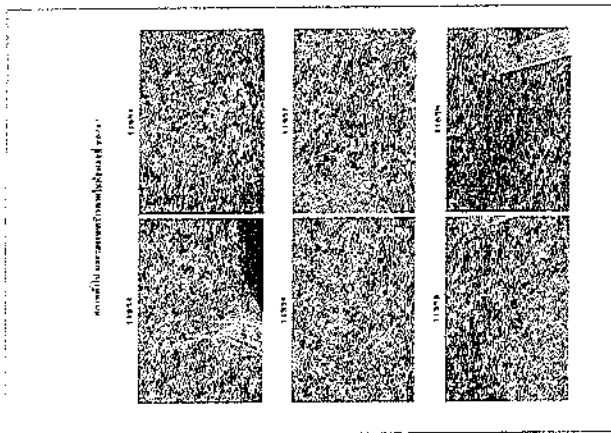

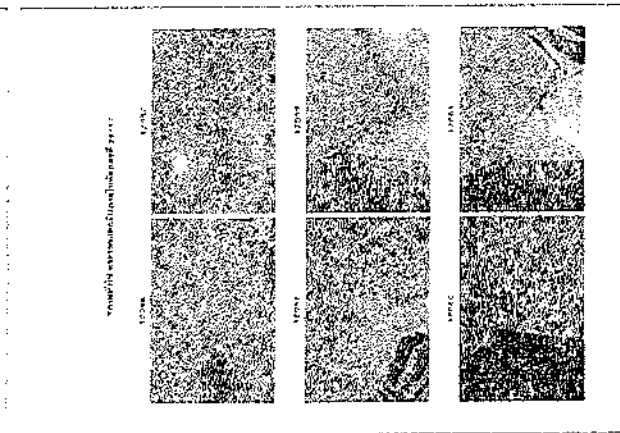
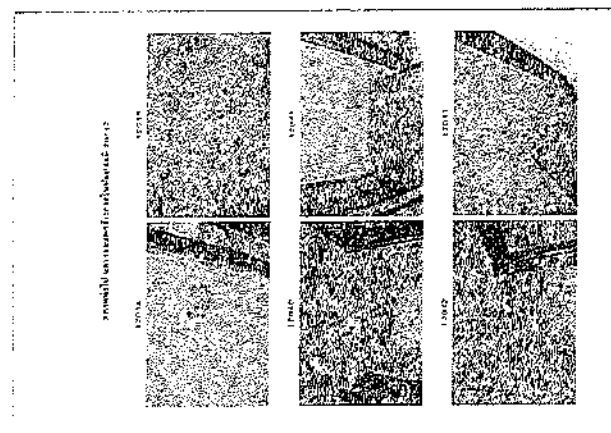
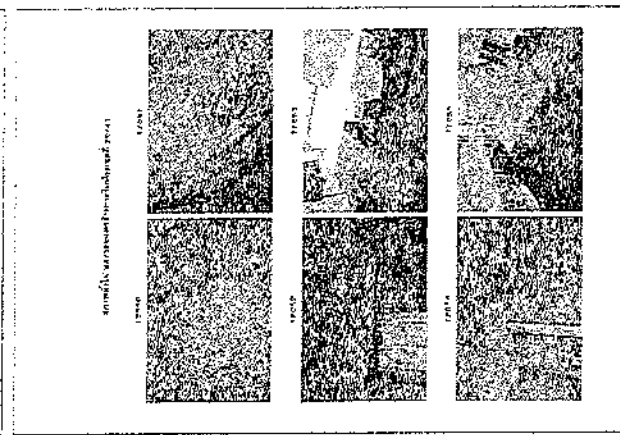
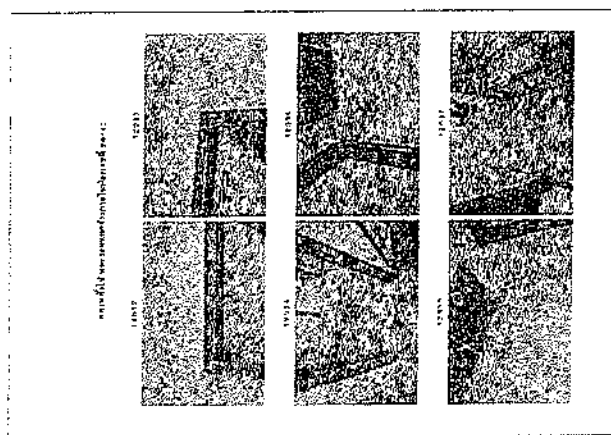
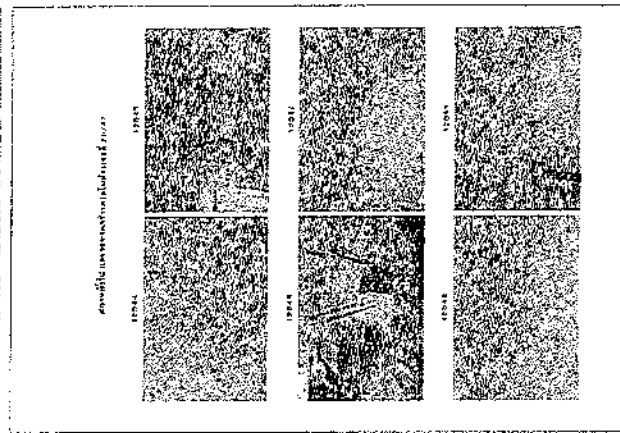
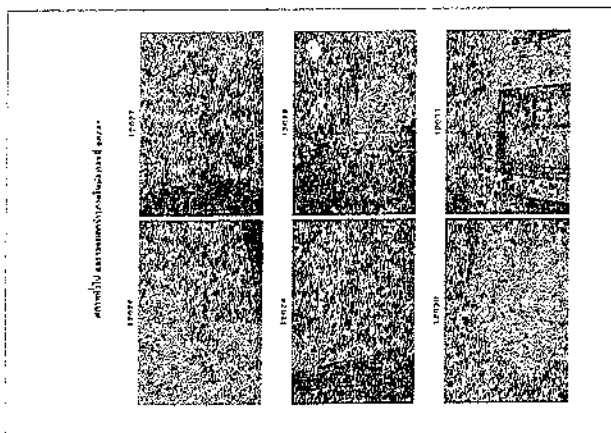

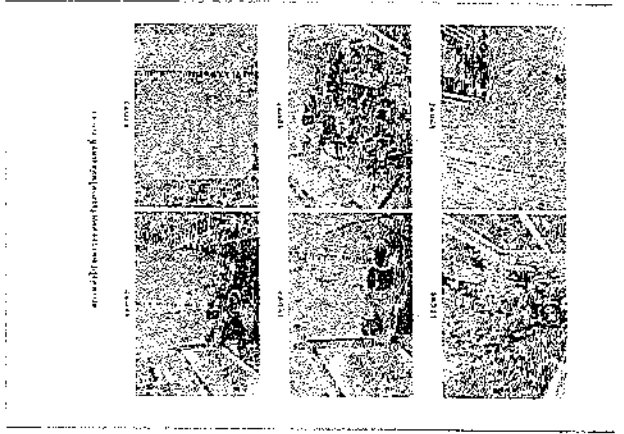
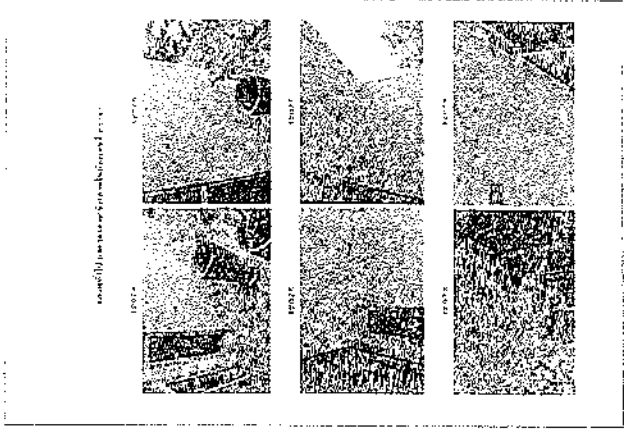
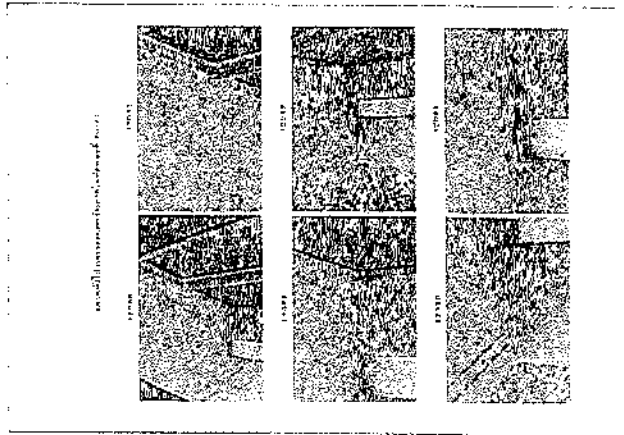
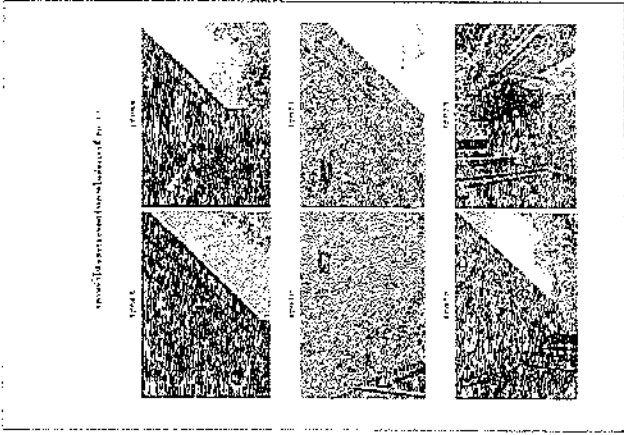
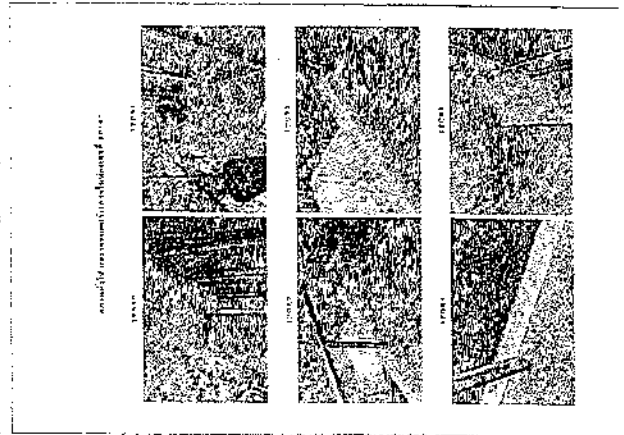
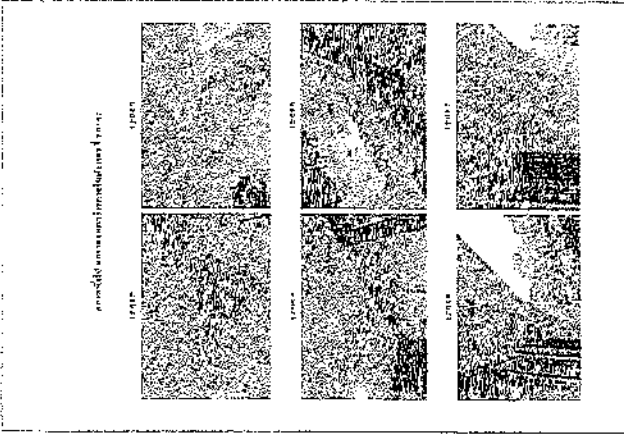

Journal of Health Politics, Policy and Law

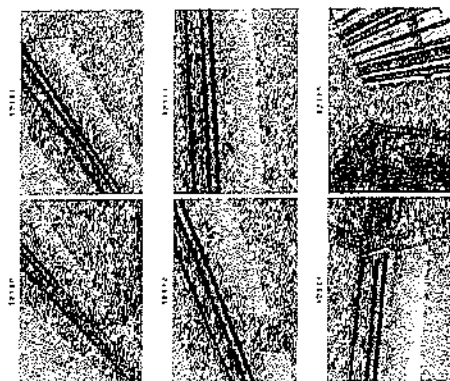
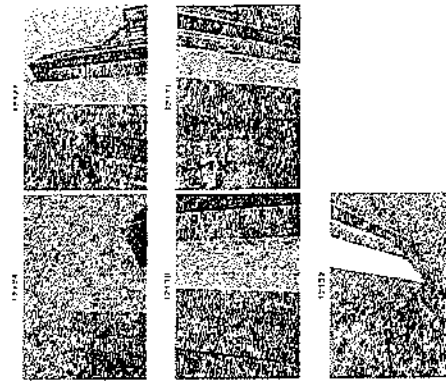
[illegible]

$\mu_0 = \frac{1}{\sqrt{\pi}} \int_{-\infty}^{\infty} e^{-t^2} dt = 1$

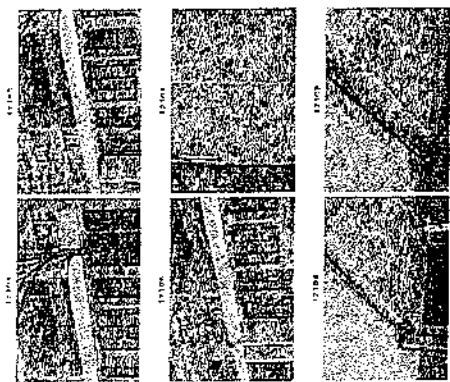
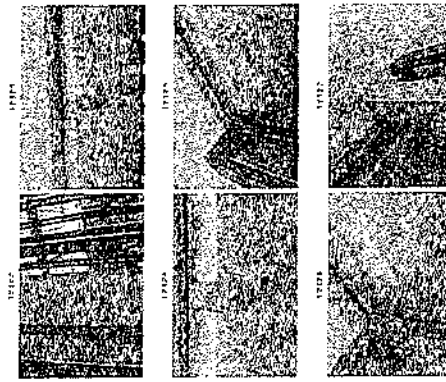

$$2\pi\hbar\omega_0\int_0^1\left[1-\frac{1}{2}\left(\frac{1}{\sqrt{1-\eta^2}}\right)^2\right]d\eta=\frac{2\pi\hbar\omega_0}{3}$$

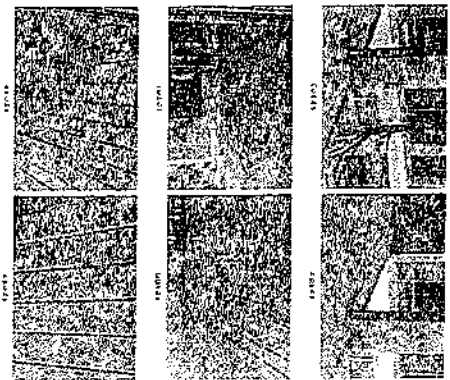
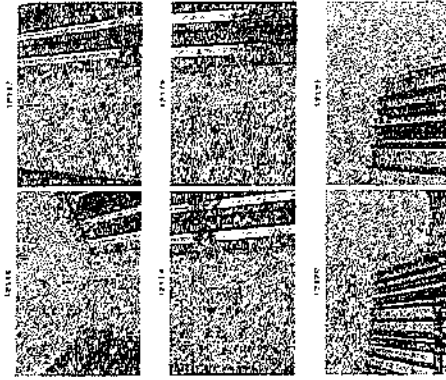
1. *Introduction*

[illegible]

ห้องเลขที่ 20/48

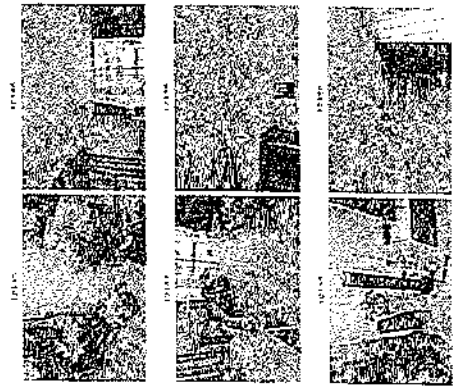
ภาพที่ 1 (ภาพรวม)



ภาพที่ 2 (ภาพรวม)

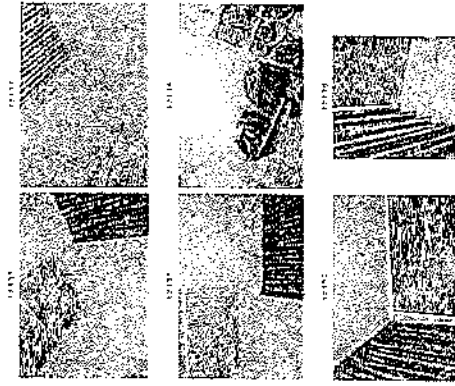

ภาพที่ 3 (ภาพรวม)

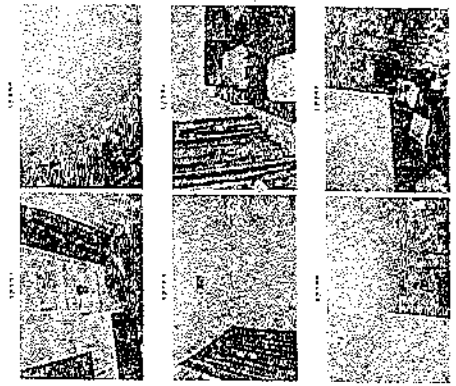

ภาพที่ 4 (ภาพรวม)

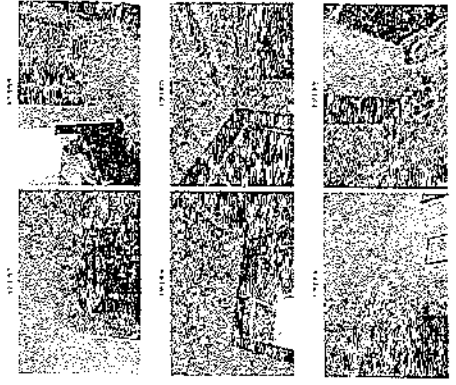

ภาพที่ 5 (ภาพรวม)

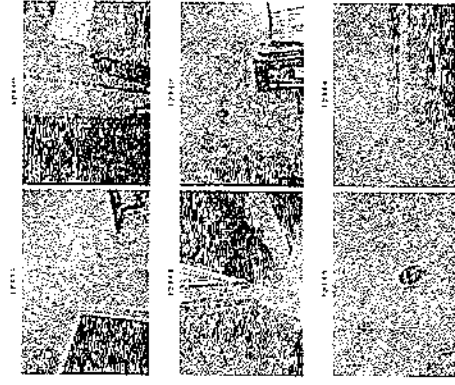

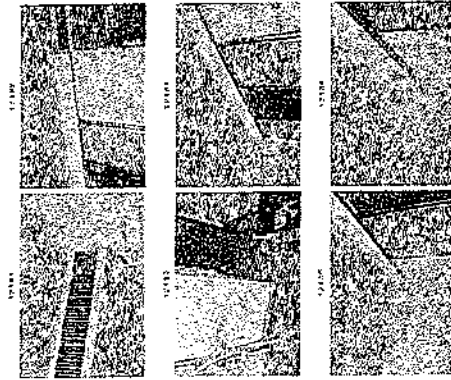
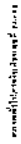
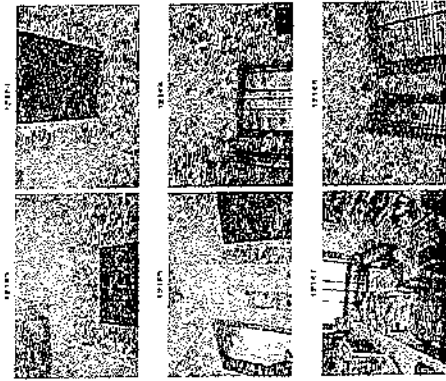
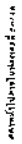
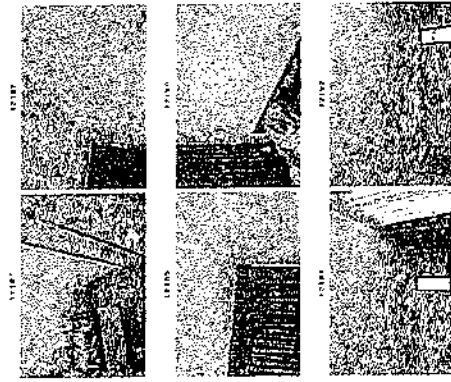
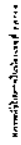
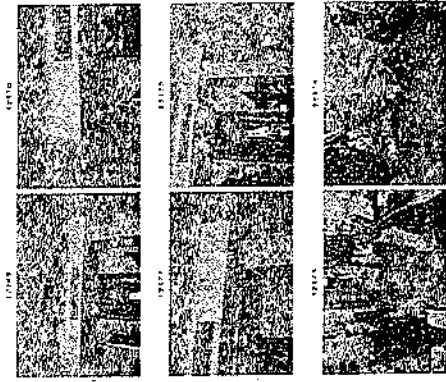
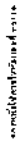
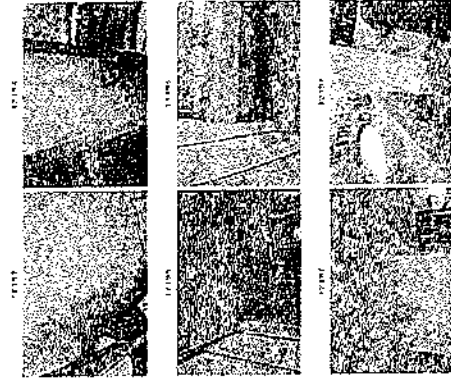
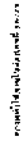
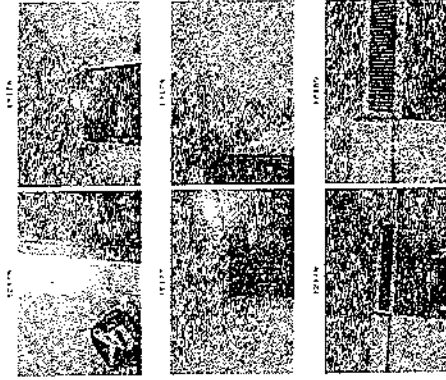
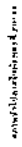

transmission of 10.10

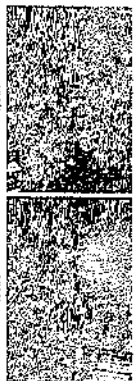
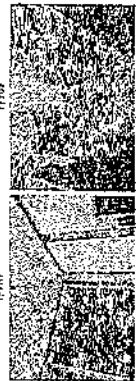

transmission of 10.10

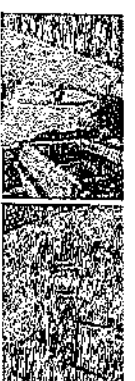
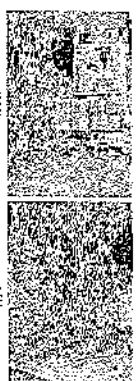

transmission of 10.10

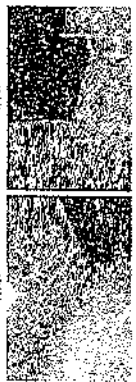
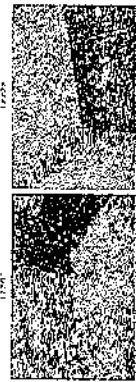

transmission of 10.10

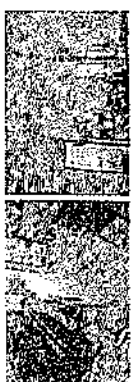
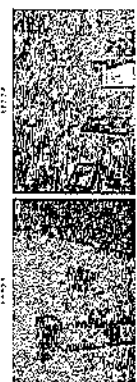

transmission of 10.10

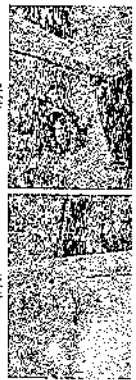
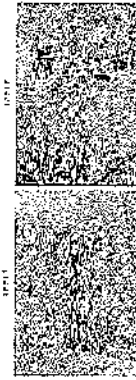

transmission of 10.10

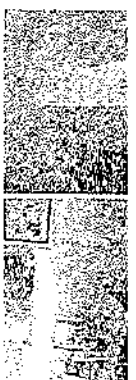
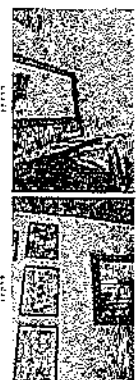

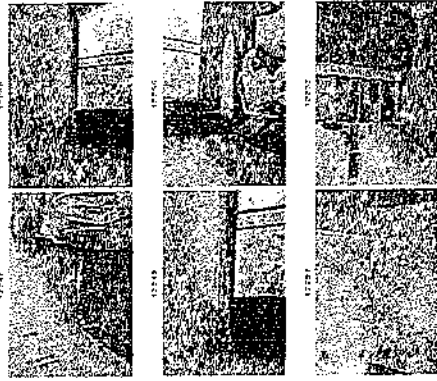
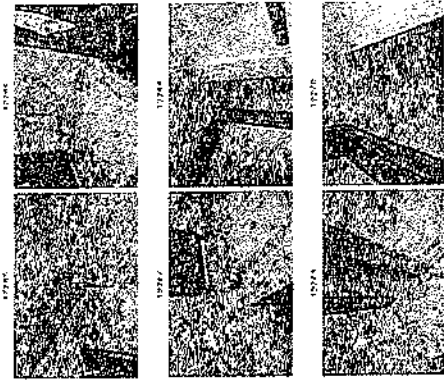
[illegible][illegible]

2017年1月1日

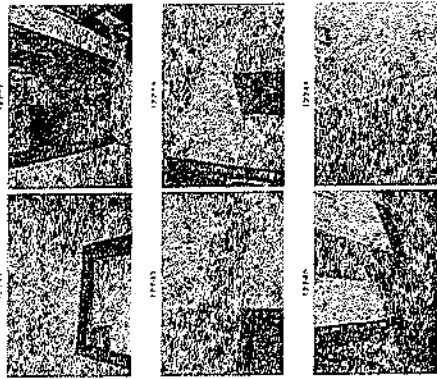

MANUSCRIPT

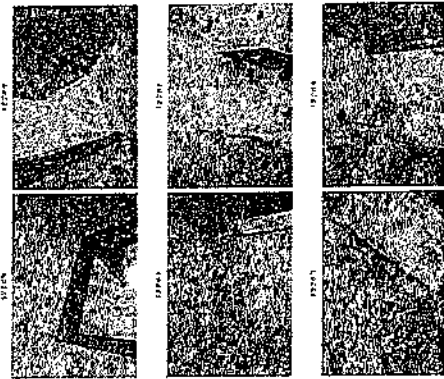

2025年12月15日

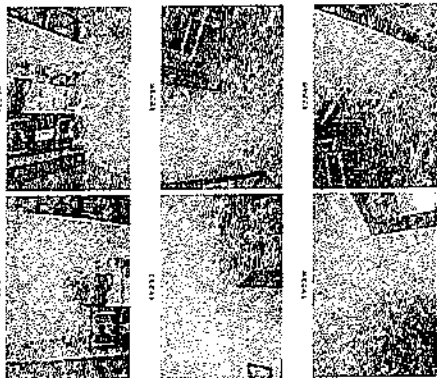

Winnipeg, Manitoba, Canada

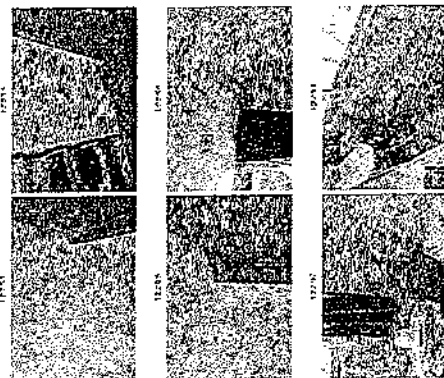

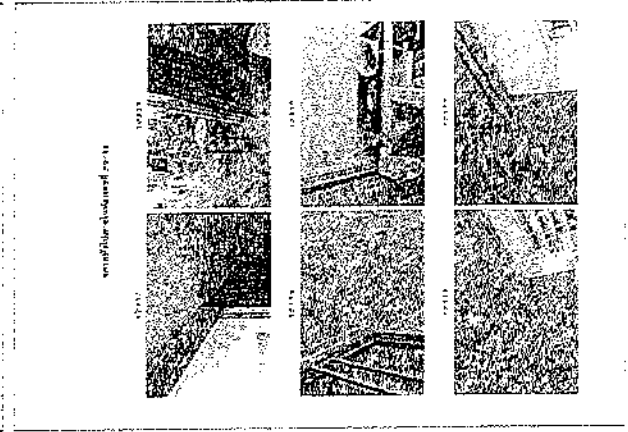
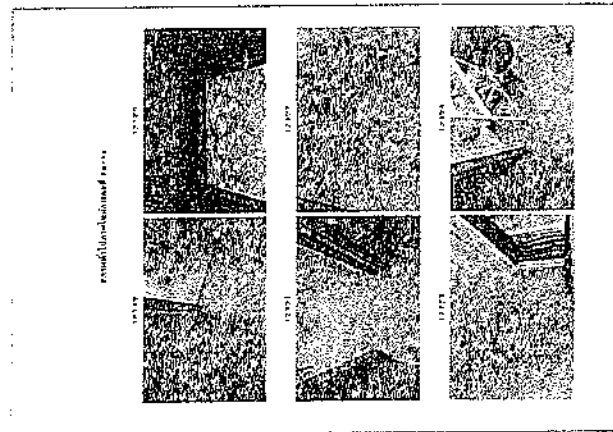
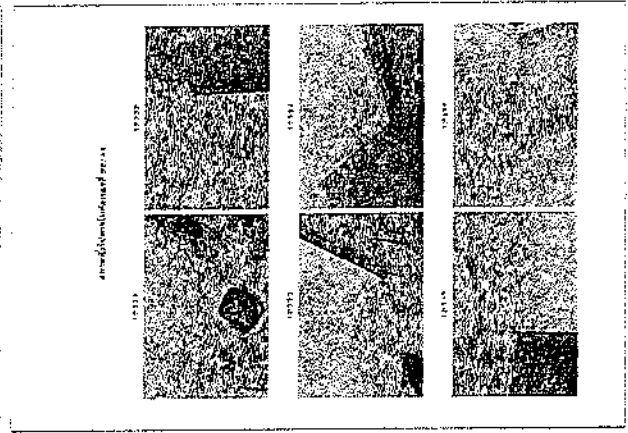
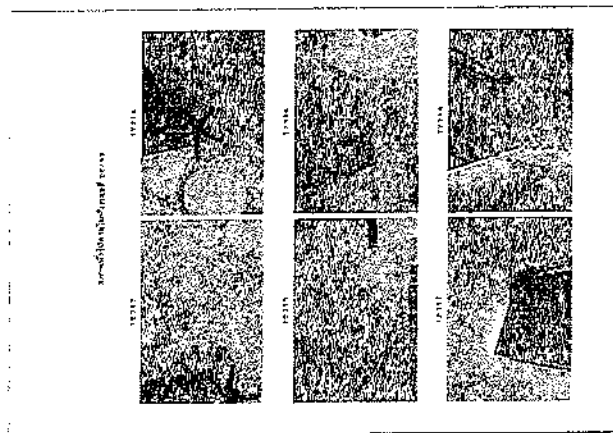
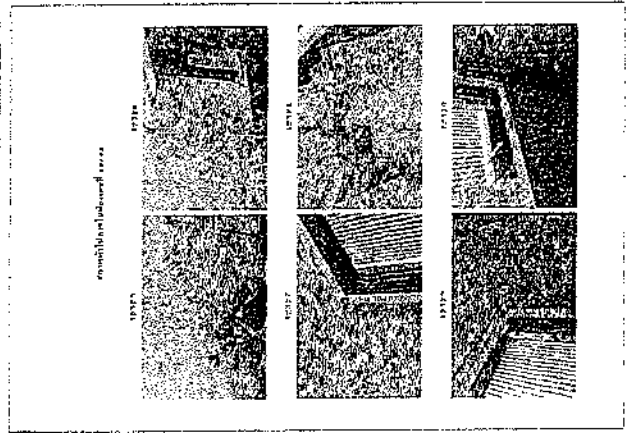
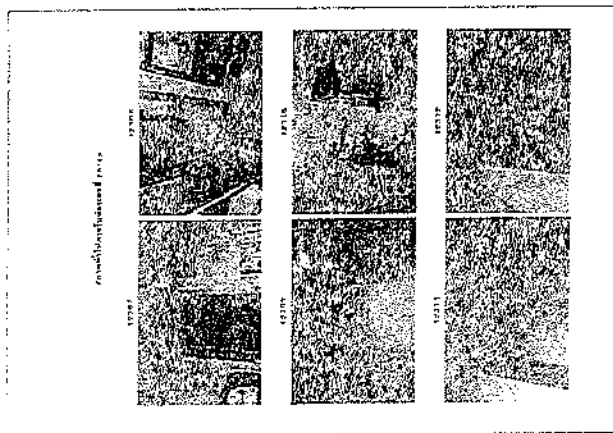

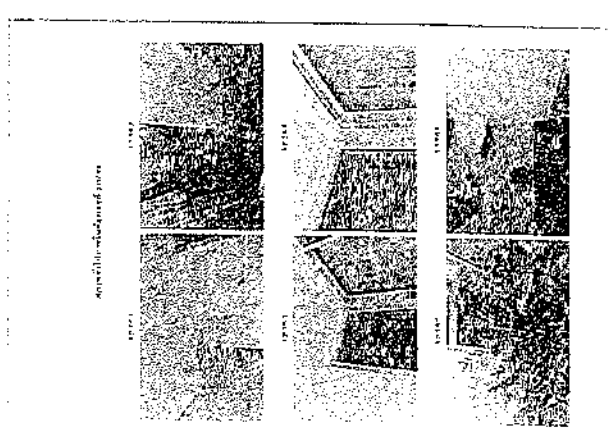
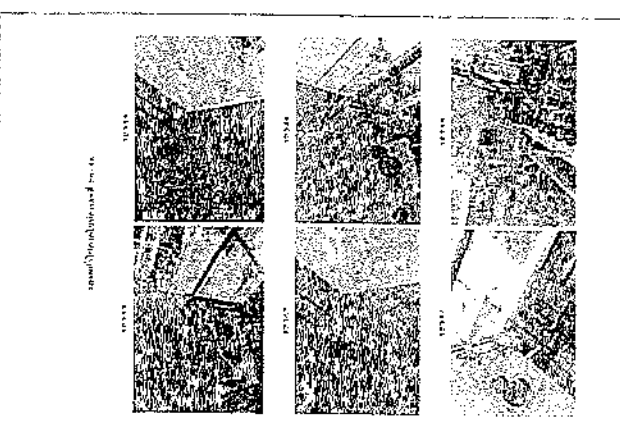
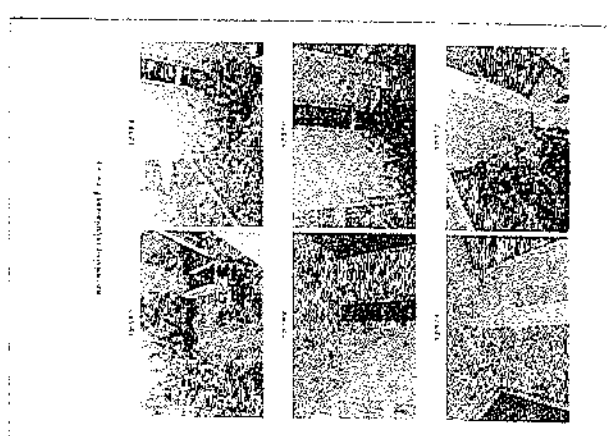
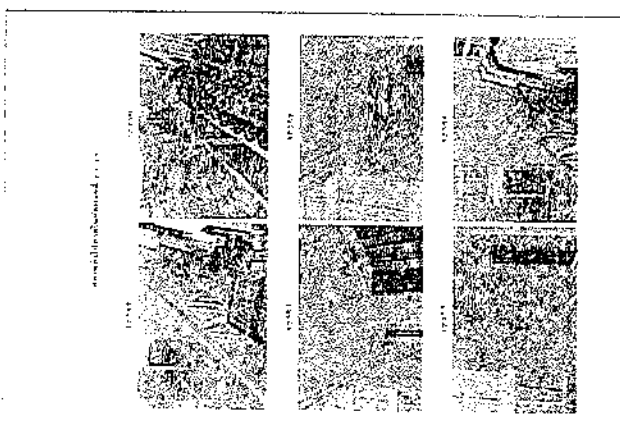
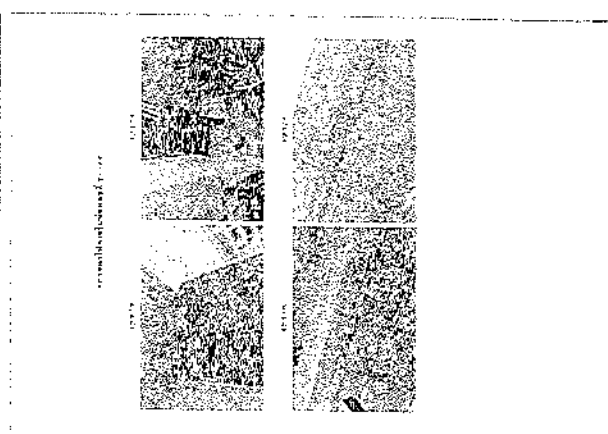
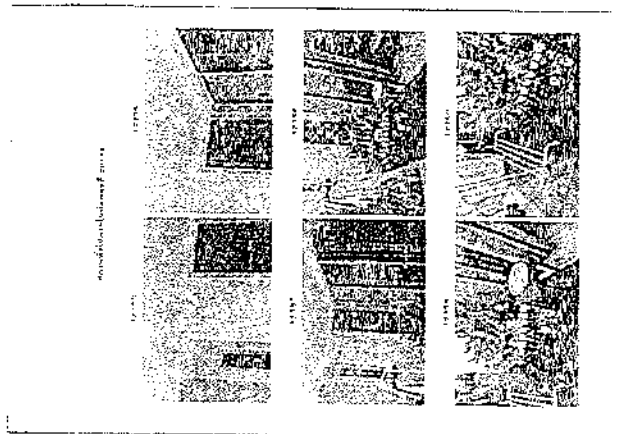

ห้องเลขที่ 20/49

ภาพที่ 1 (ห้องเลขที่ 20/49)

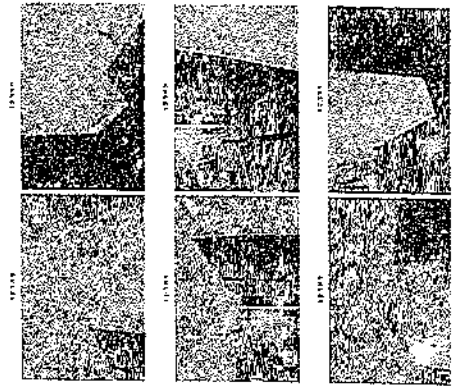

ภาพที่ 2 (ห้องเลขที่ 20/49)

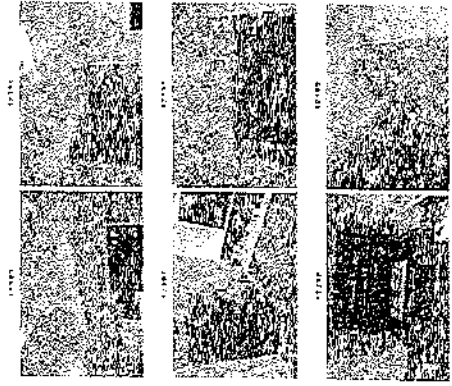

ภาพที่ 3 (ห้องเลขที่ 20/49)

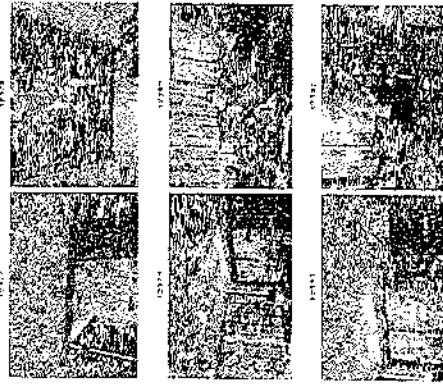

ภาพที่ 4 (ห้องเลขที่ 20/49)

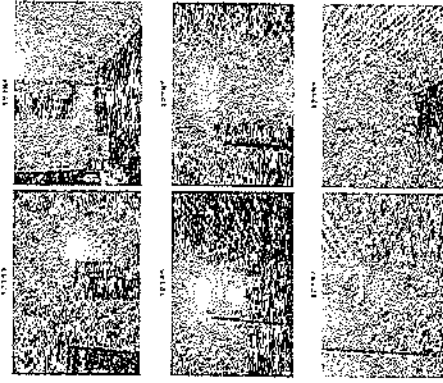

ภาพที่ 5 (ห้องเลขที่ 20/49)

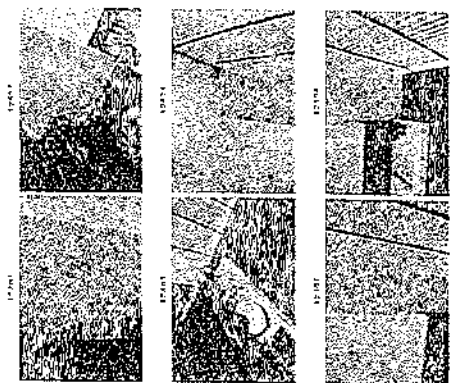

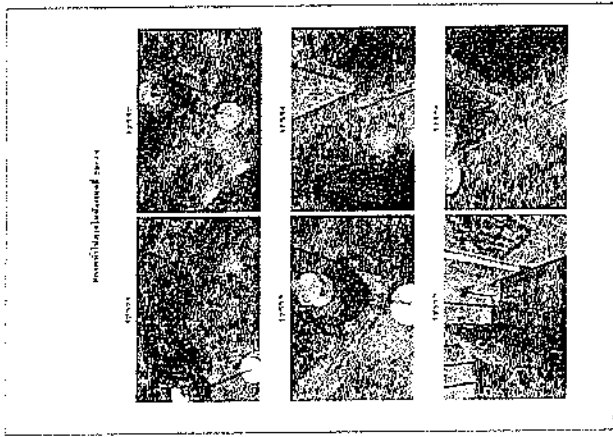
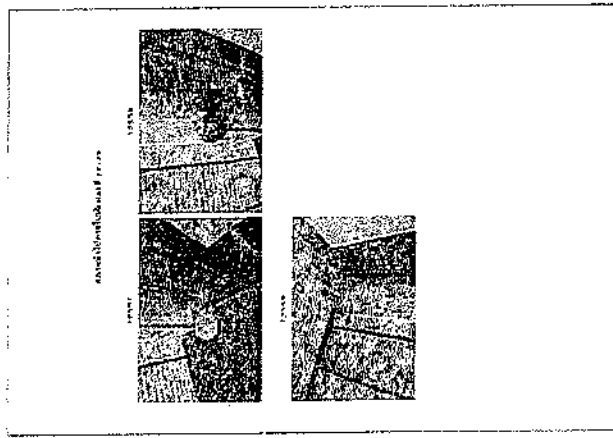

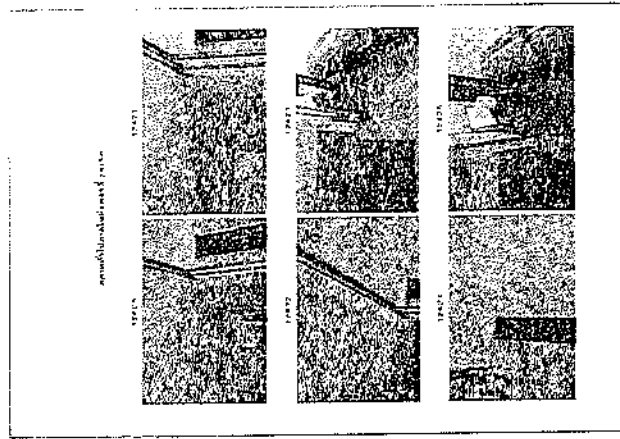
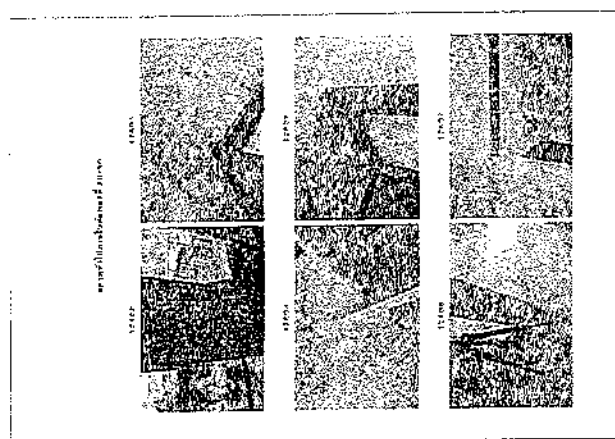
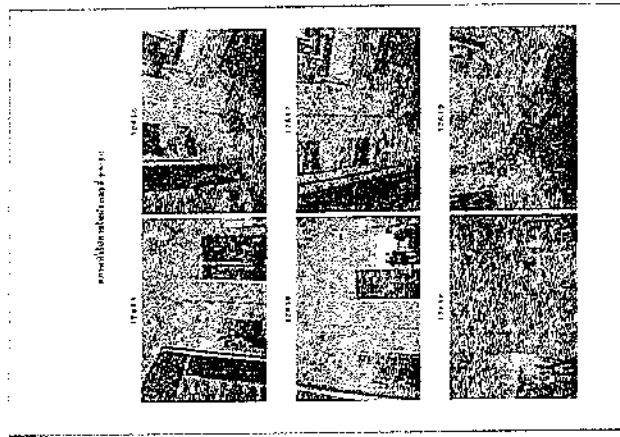
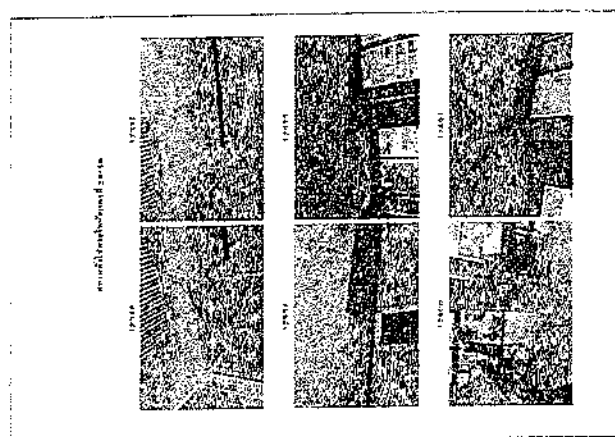
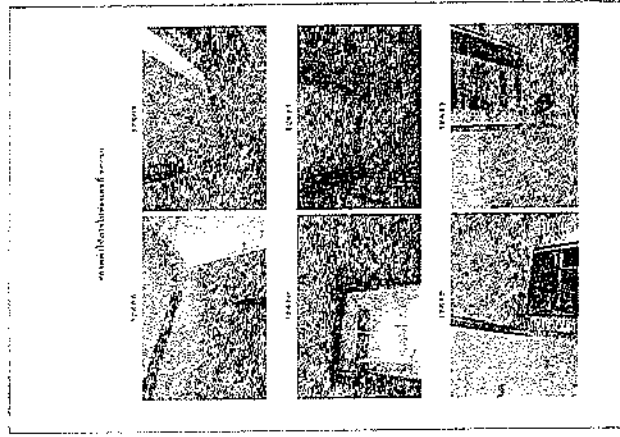
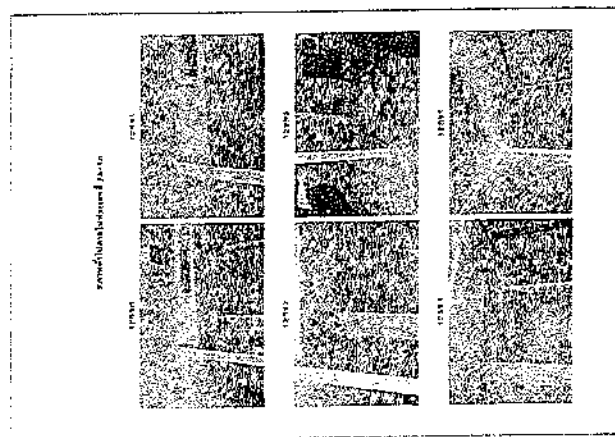

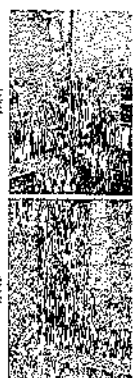
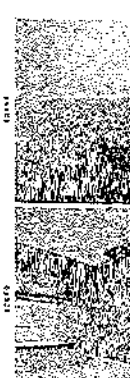
[illegible][illegible]

U.S. Coast Guard Auxiliary, 1970-1971

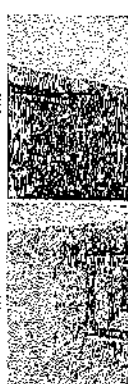
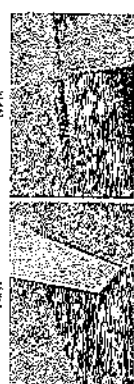
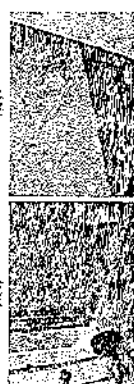
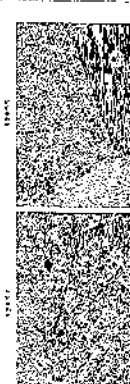
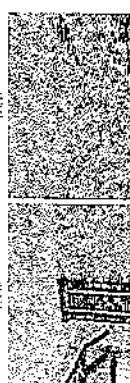
[illegible][illegible]

106-127 of 106-127



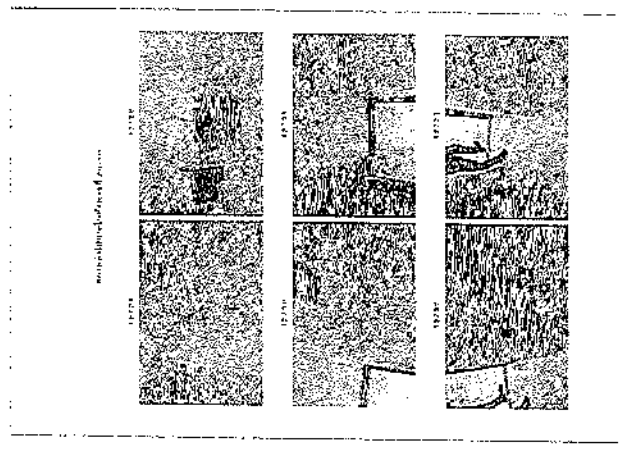
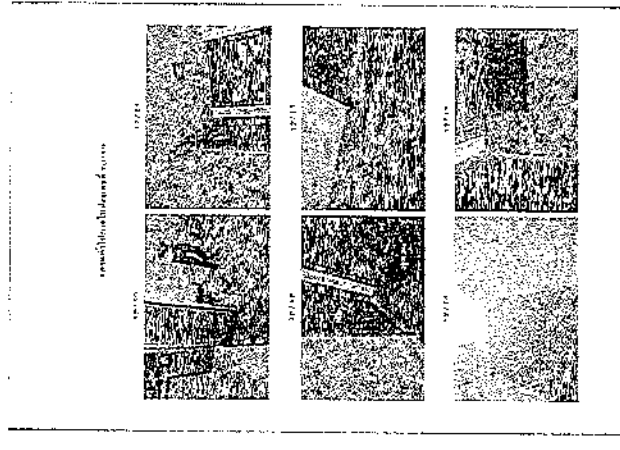
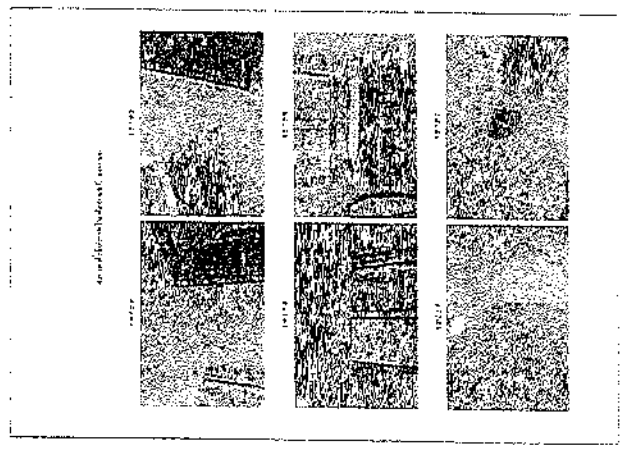
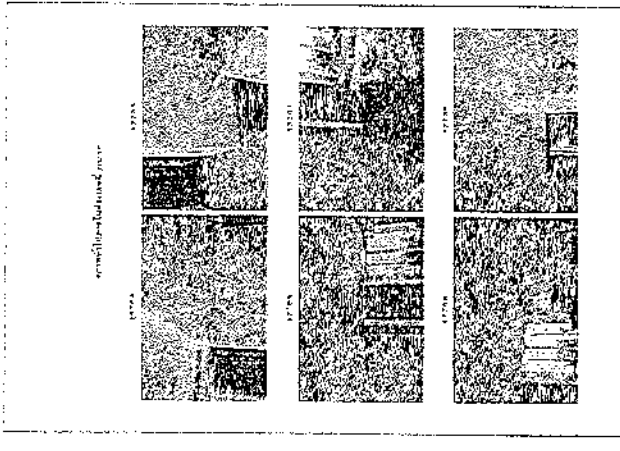
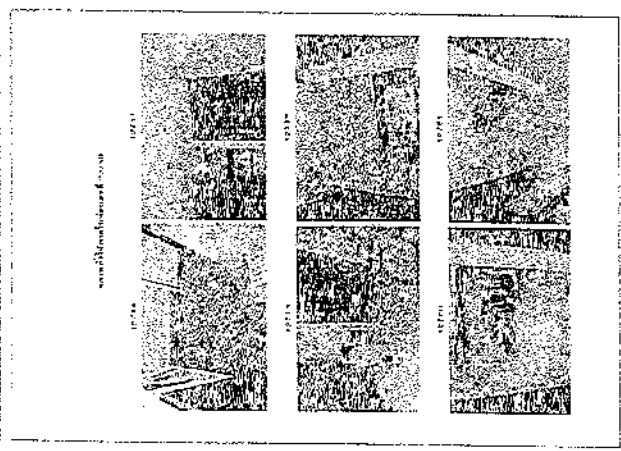
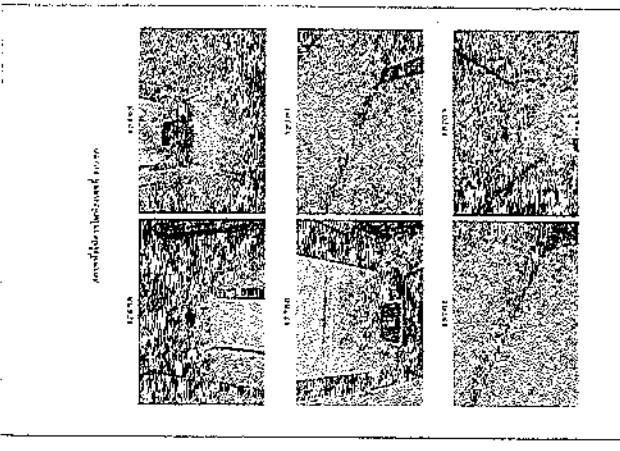

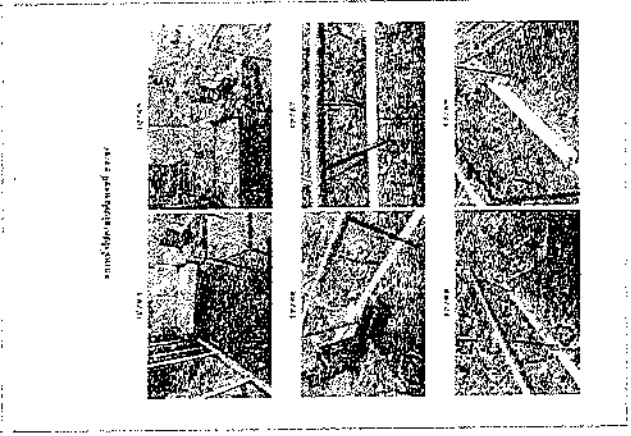
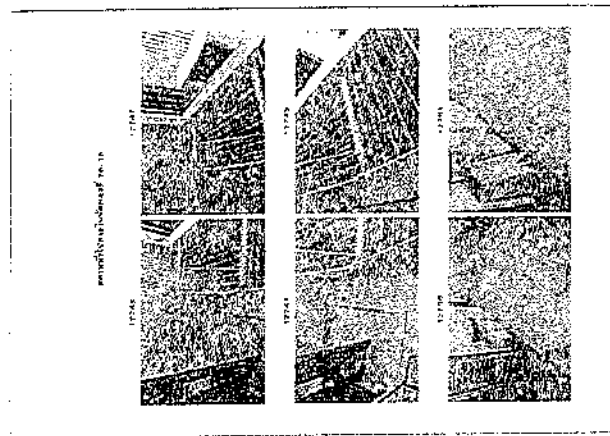
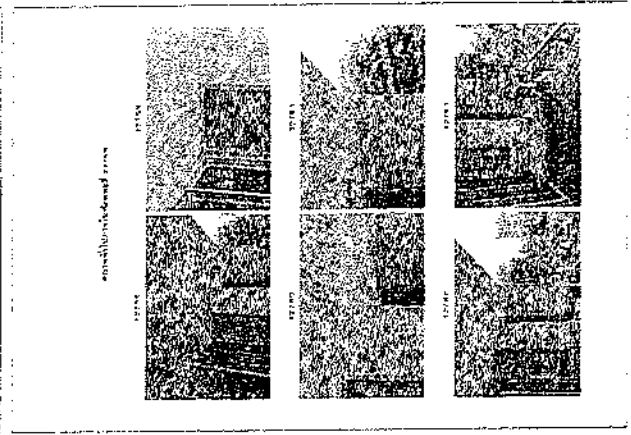
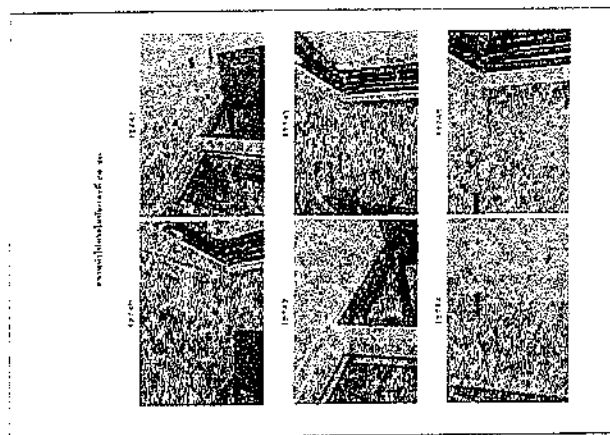
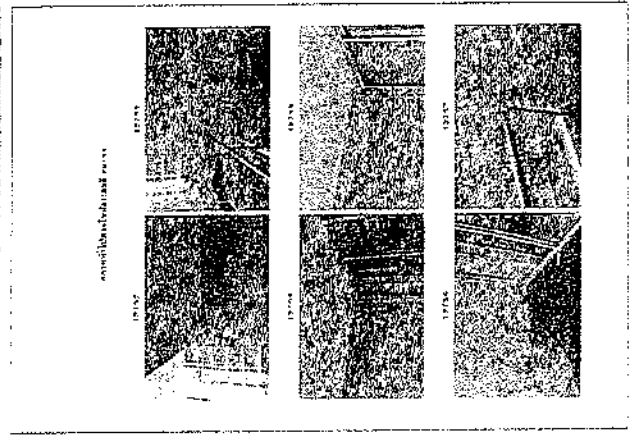
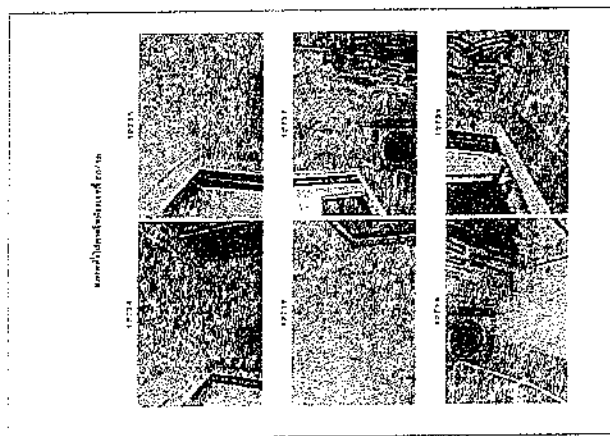



Figure 1 consists of two panels, (a) and (b), each showing a scatter plot of the number of correct responses (Y-axis) versus the number of trials (X-axis). Panel (a) shows a positive linear relationship, with data points generally increasing from left to right. Panel (b) shows a negative linear relationship, with data points generally decreasing from left to right. Both panels include a regression line and a shaded confidence interval.



Micrograph showing a cross-section of a polymer matrix with dispersed particles. The particles are small, dark, and irregularly shaped, distributed throughout the lighter-colored polymer matrix.

ห้องเลขที่ 20/53

ภาพบันทึกเหตุการณ์ ๒๐/๕๓

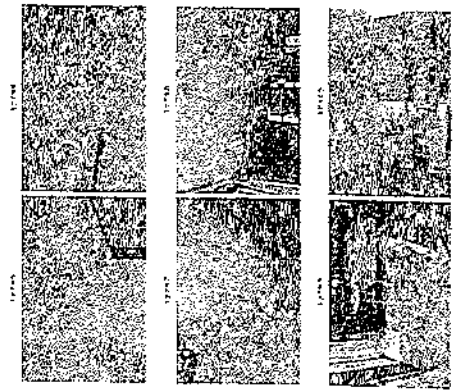

ภาพบันทึกเหตุการณ์ ๒๐/๕๓

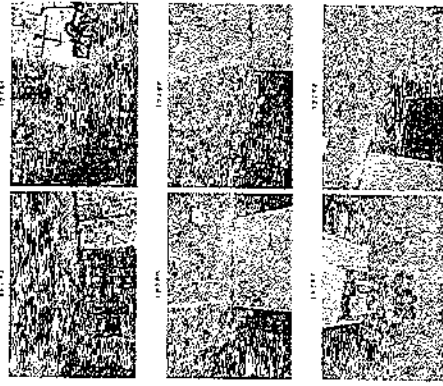

ภาพบันทึกเหตุการณ์ ๒๐/๕๓

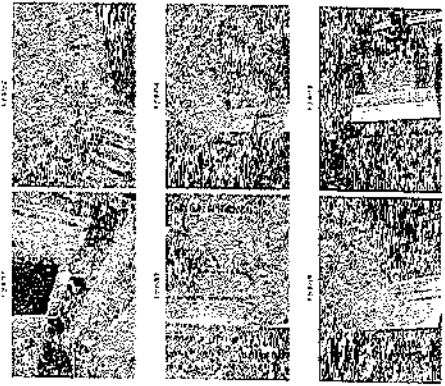

ภาพบันทึกเหตุการณ์ ๒๐/๕๓

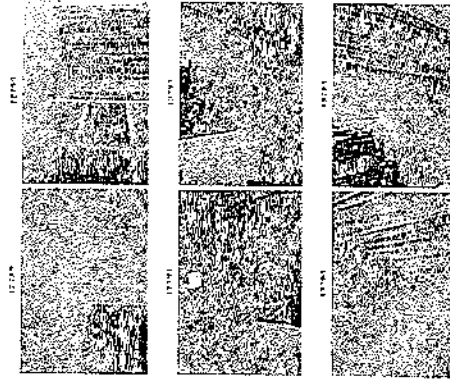

ภาพบันทึกเหตุการณ์ ๒๐/๕๓

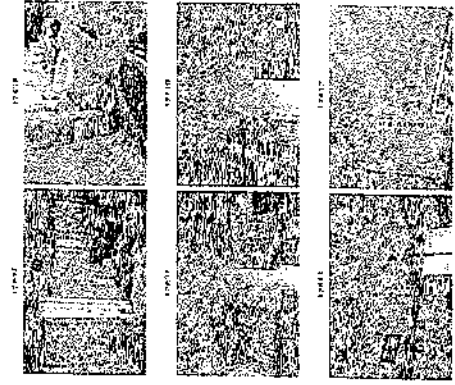

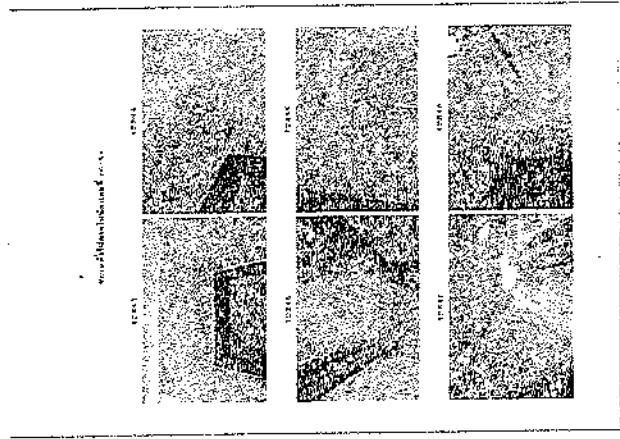
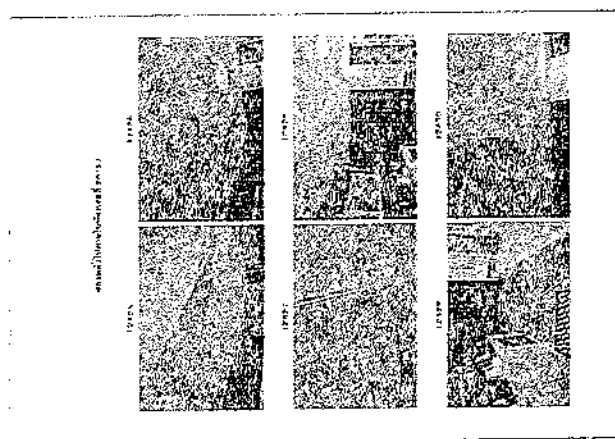
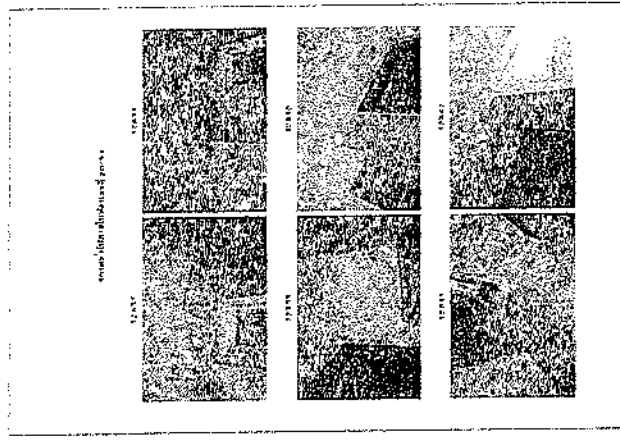
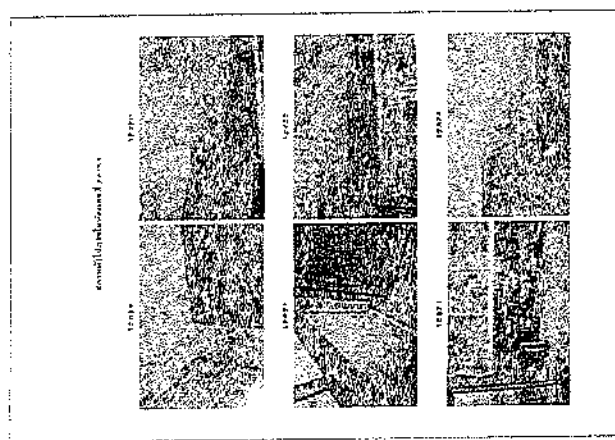
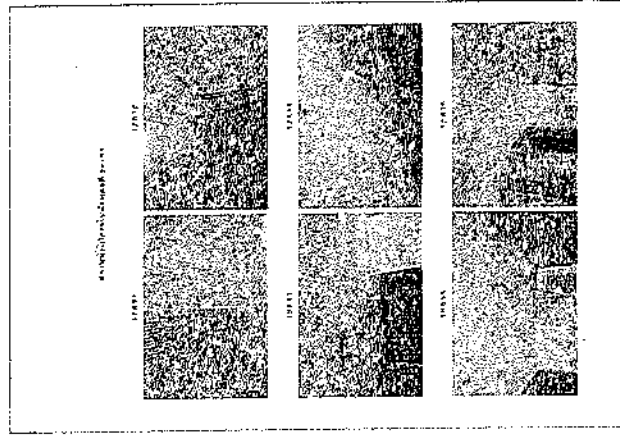
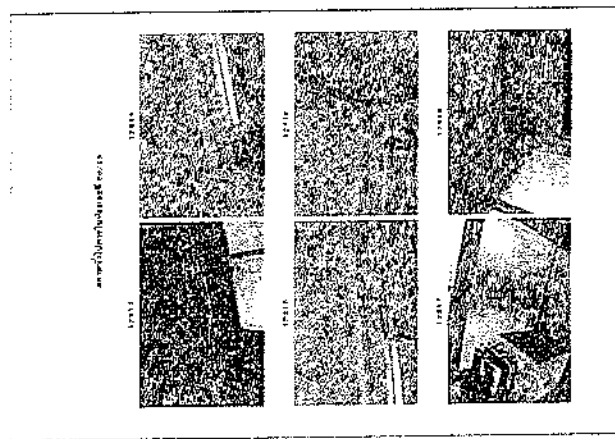

army/development 0000

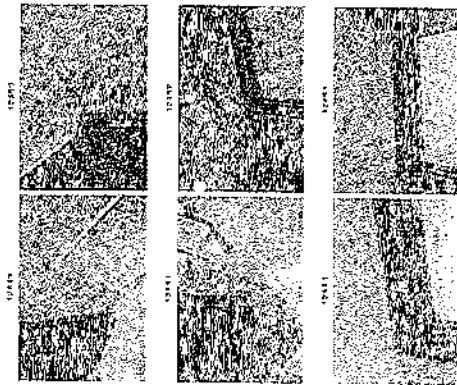

army/development 0000

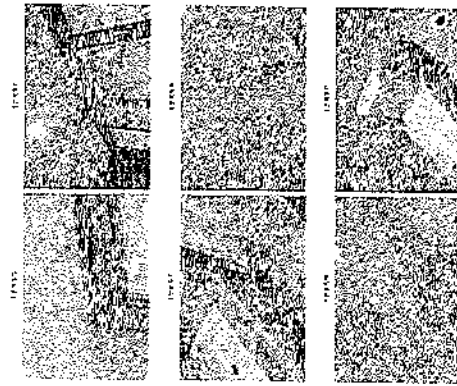

army/development 0000

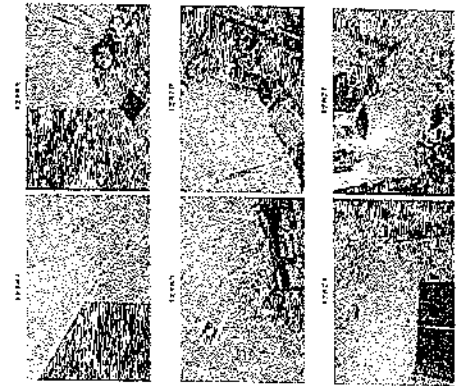

army/development 0000

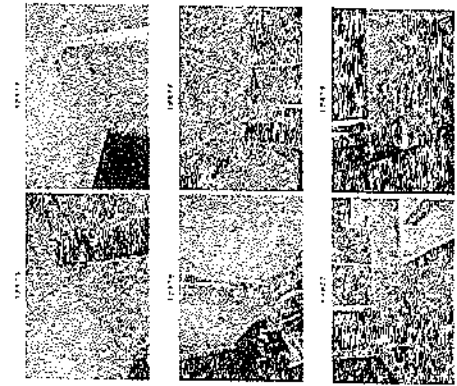

army/development 0000

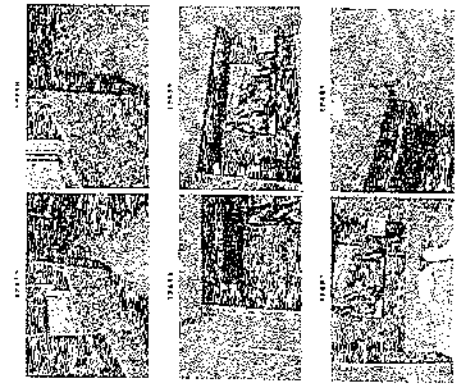

army/development 0000

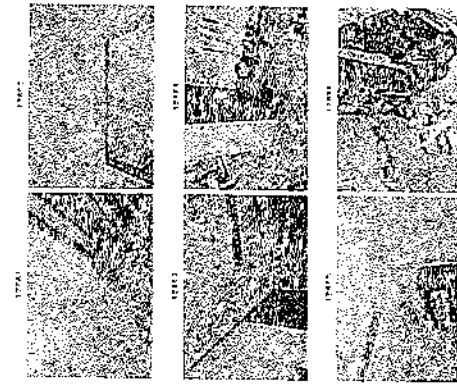

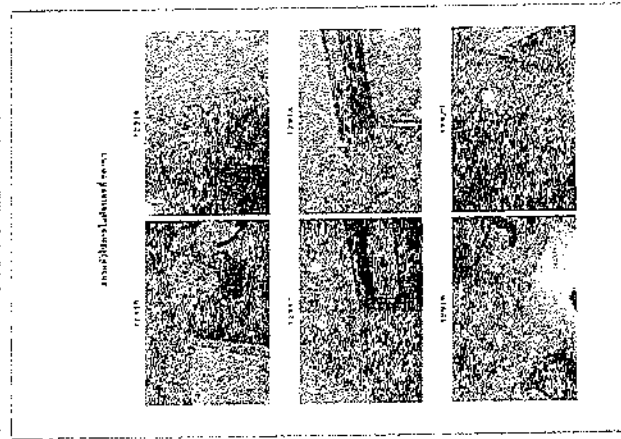
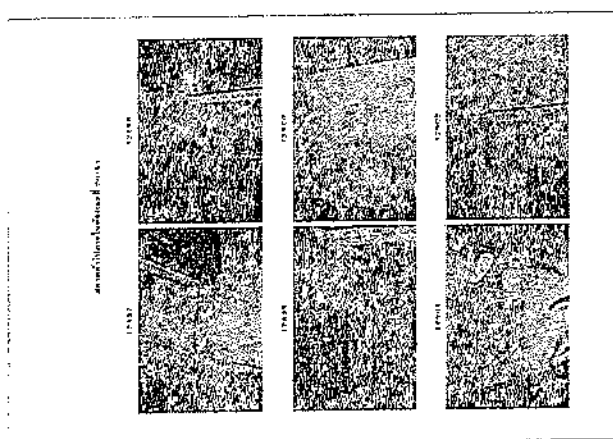
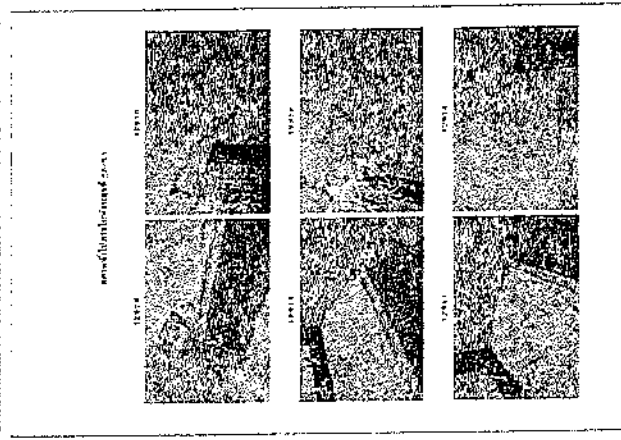
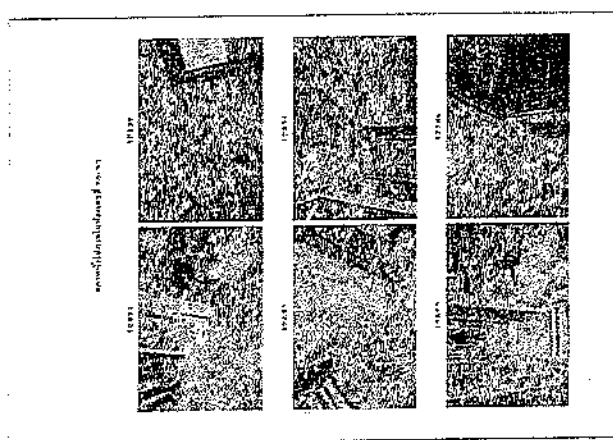
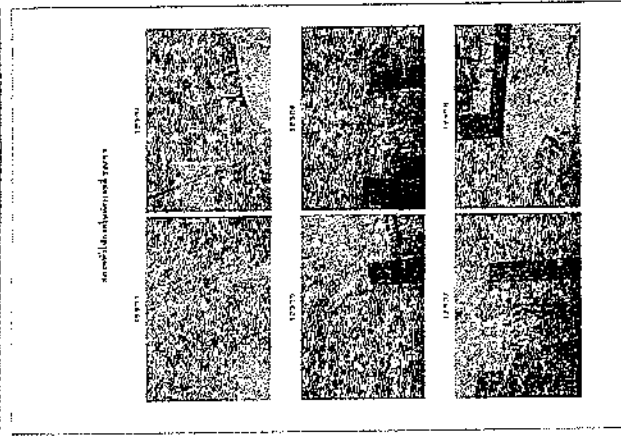
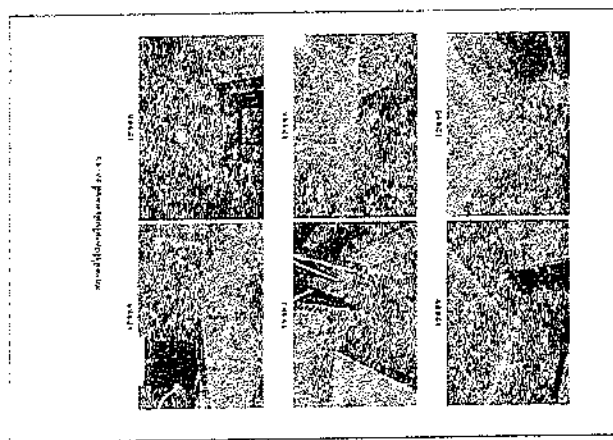

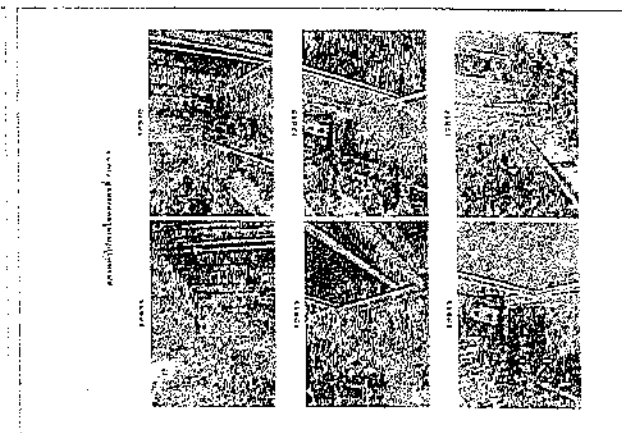
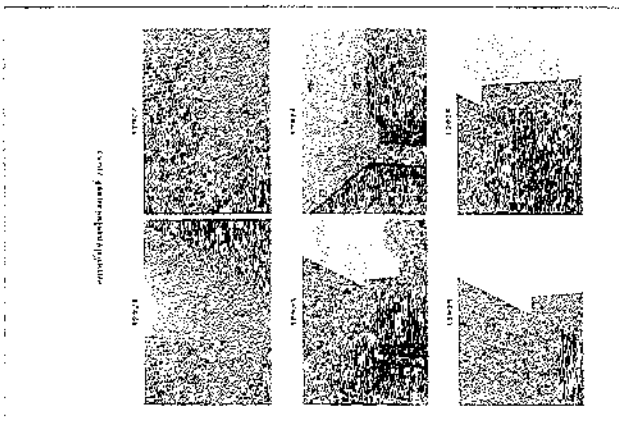
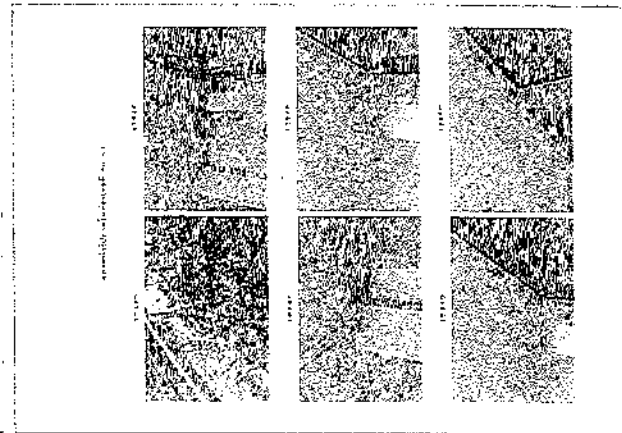
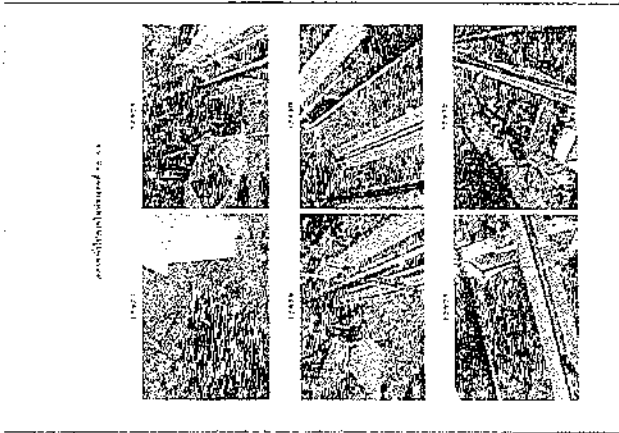
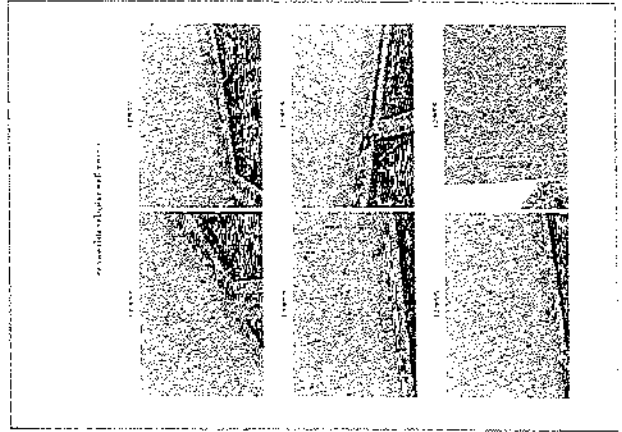
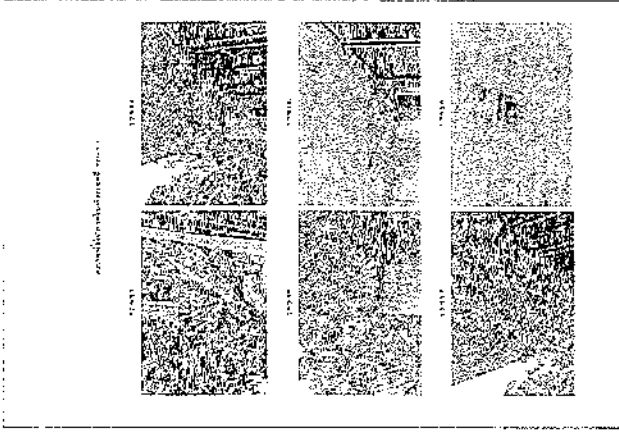

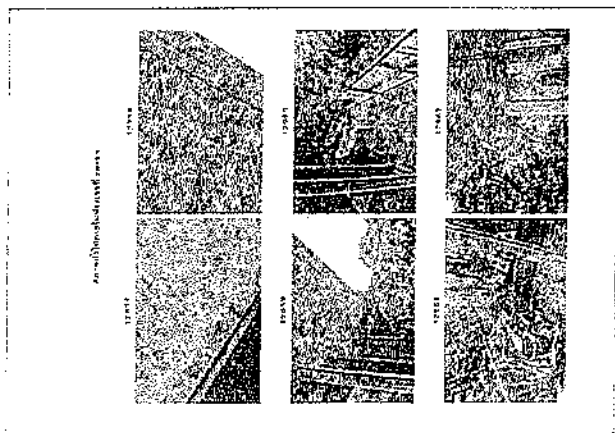

ห้องเลขที่ 20/53

กรมที่ดิน กรุงเทพมหานคร

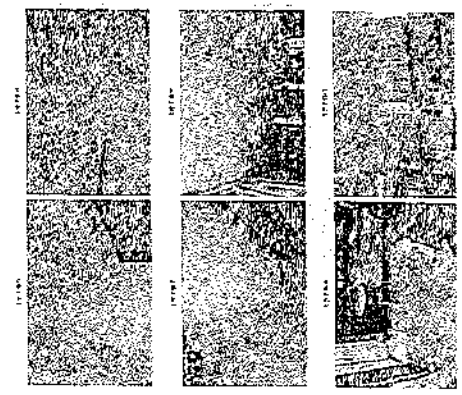

กรมที่ดิน กรุงเทพมหานคร

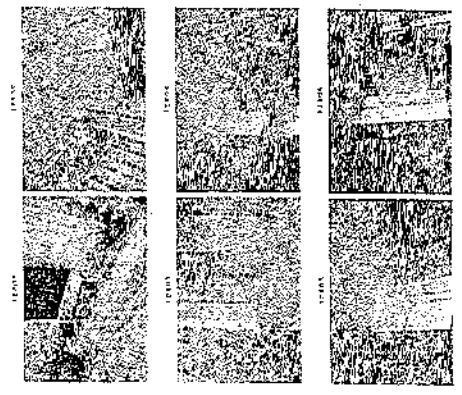

กรมที่ดิน กรุงเทพมหานคร

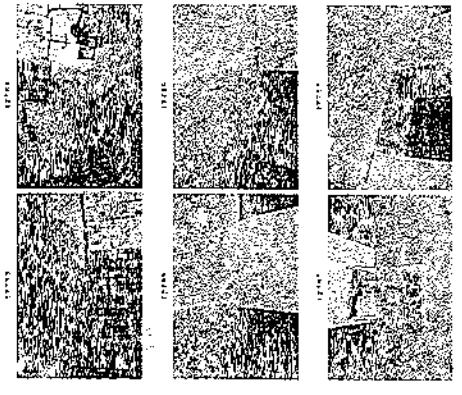

กรมที่ดิน กรุงเทพมหานคร

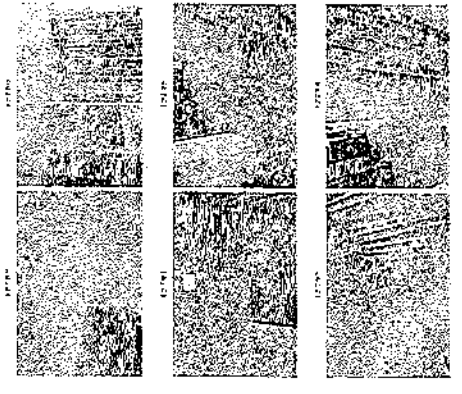

กรมที่ดิน กรุงเทพมหานคร

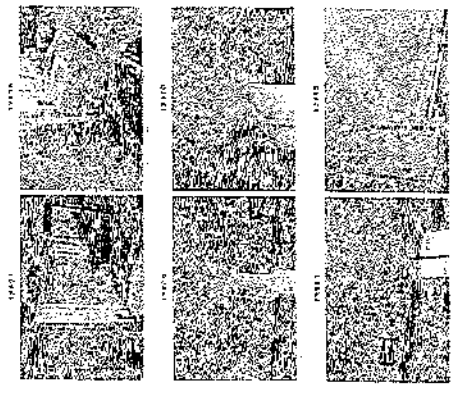

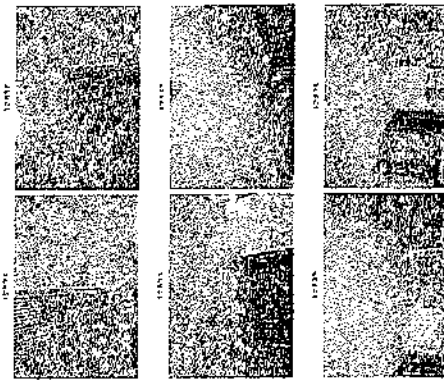
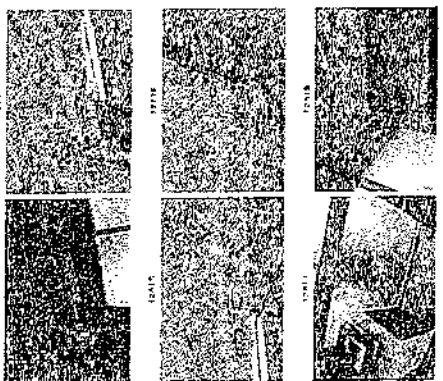
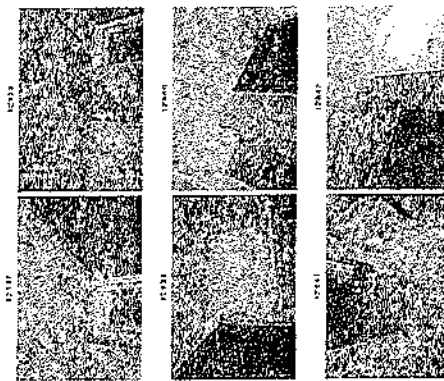
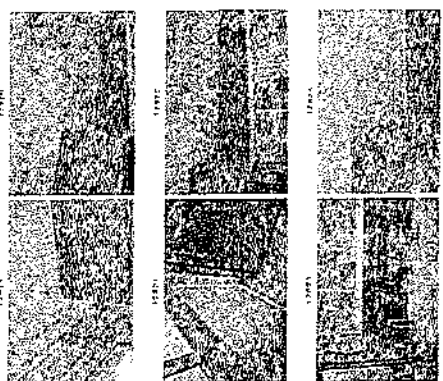
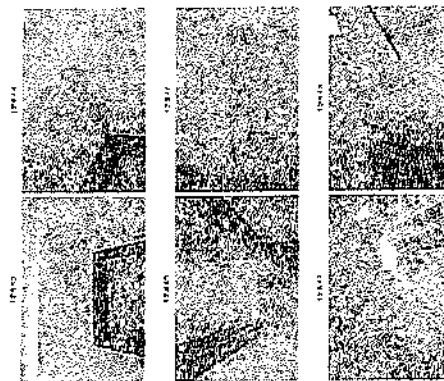
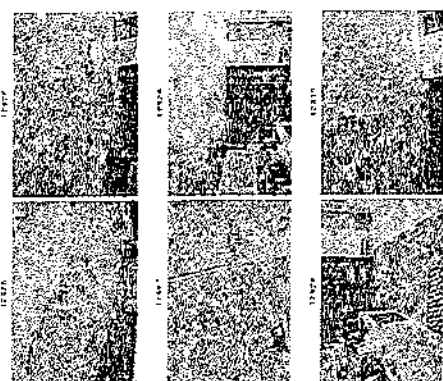

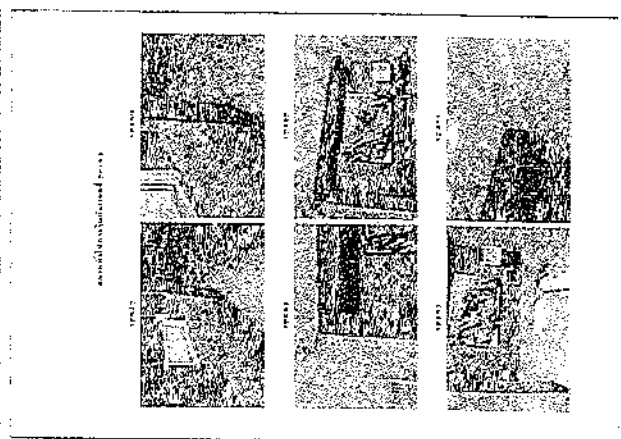
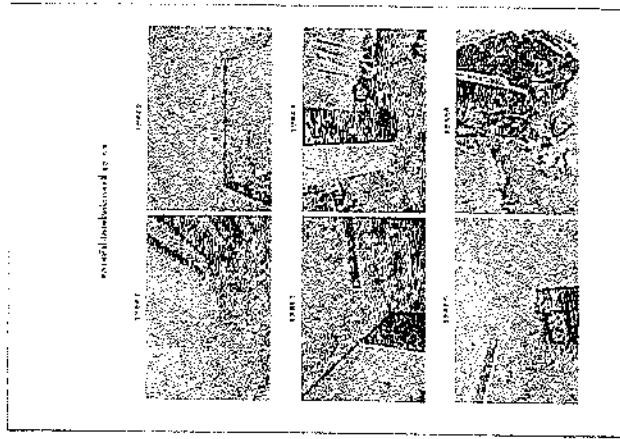
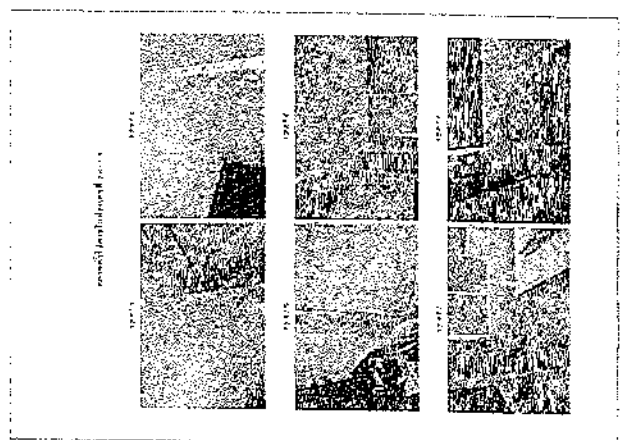
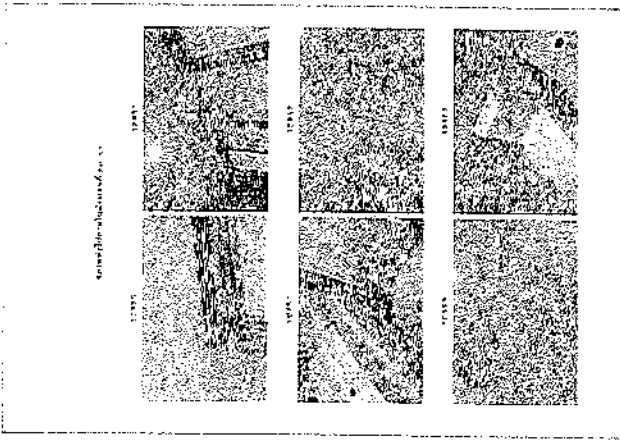
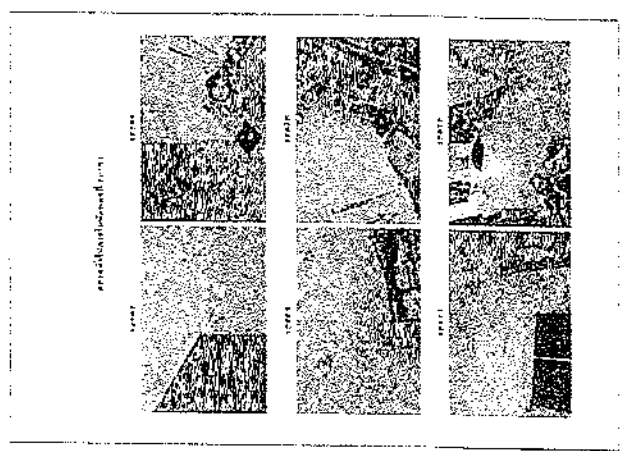
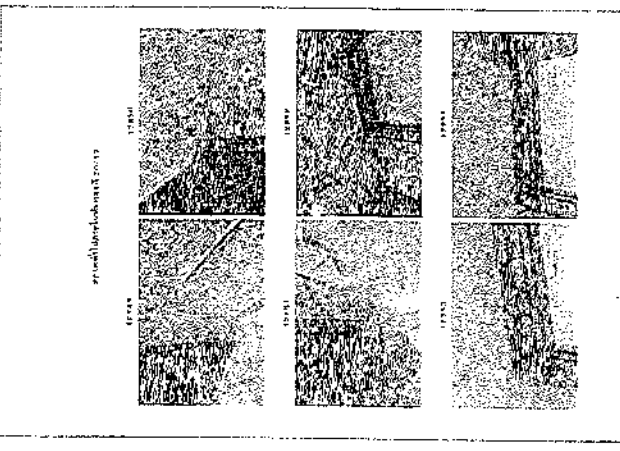

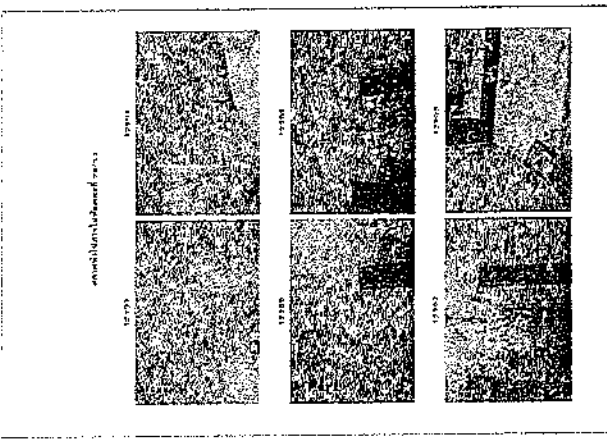
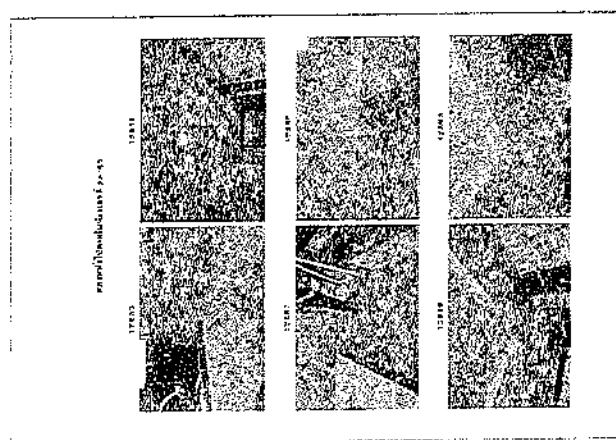
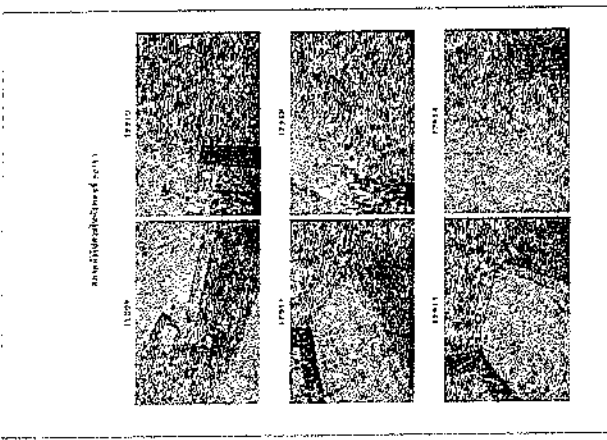
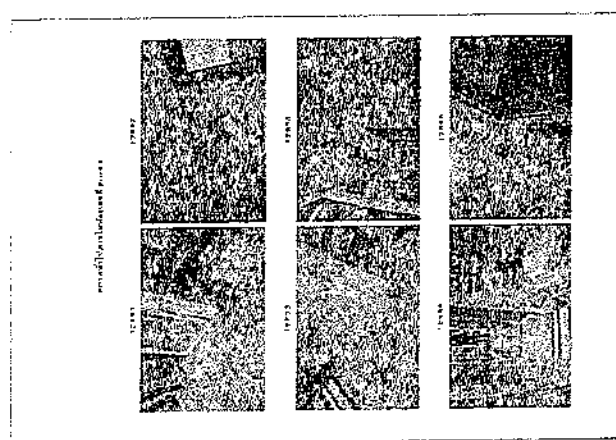
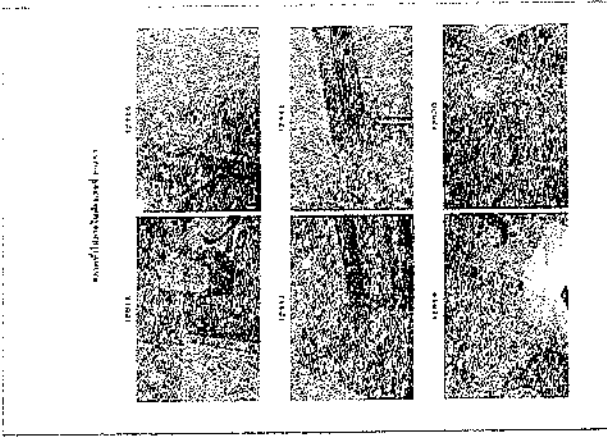
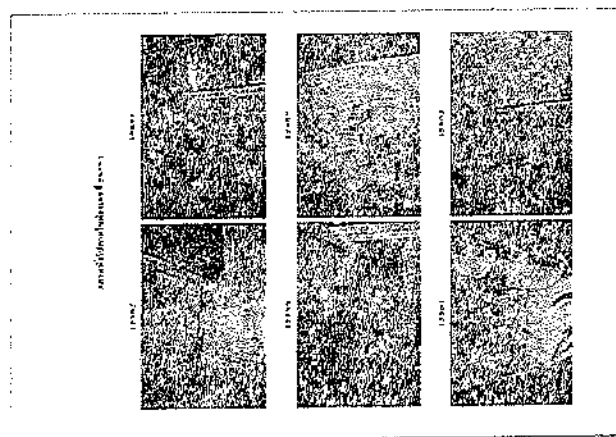

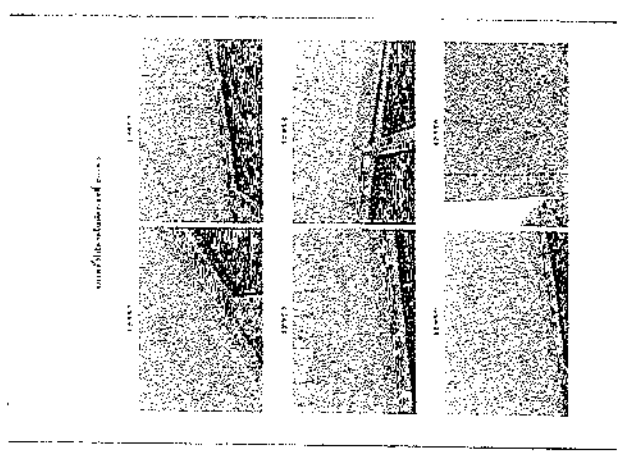
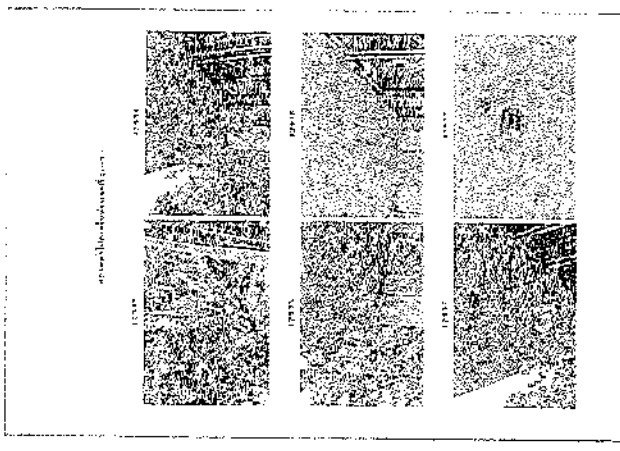
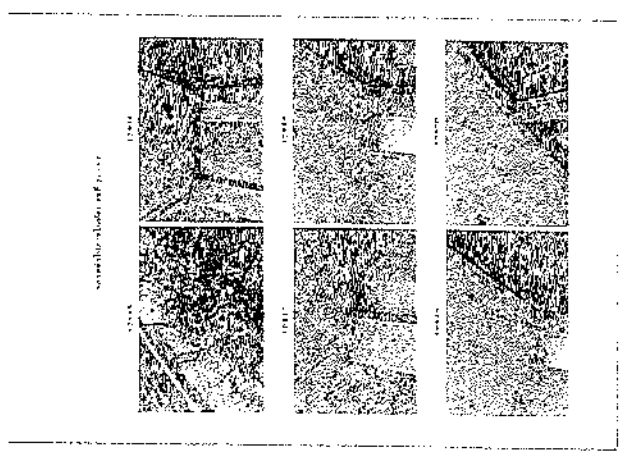
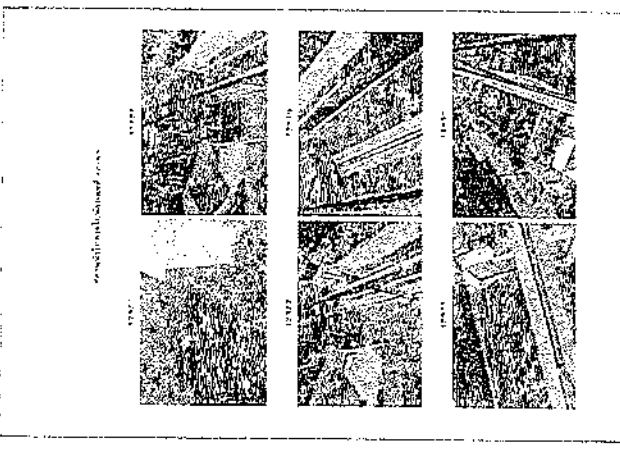
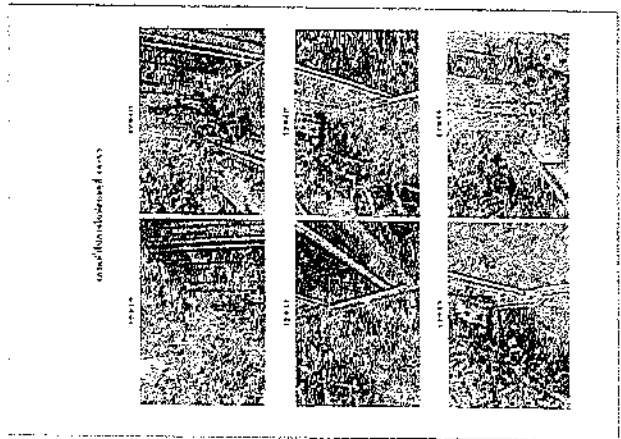
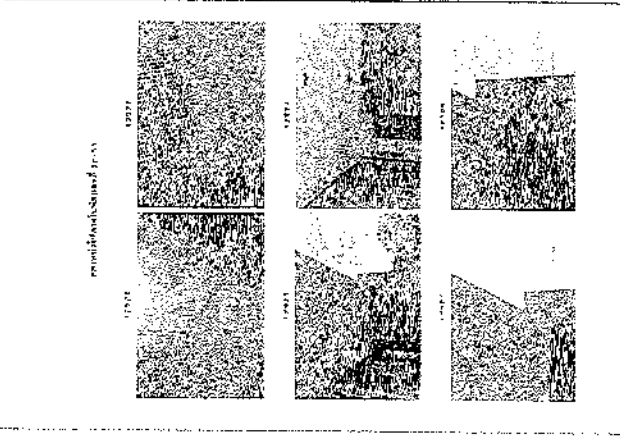

หน้าเลขที่ 20/54

www.thaichin.com

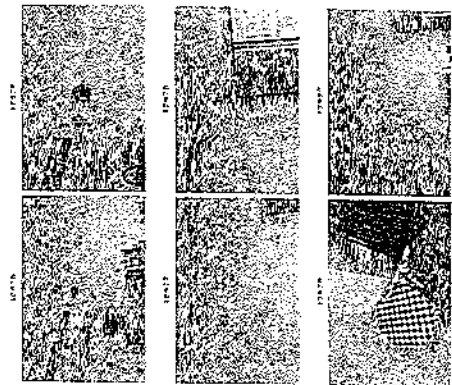

www.thaichin.com

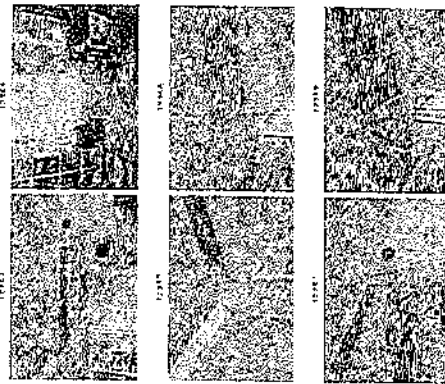

www.thaichin.com

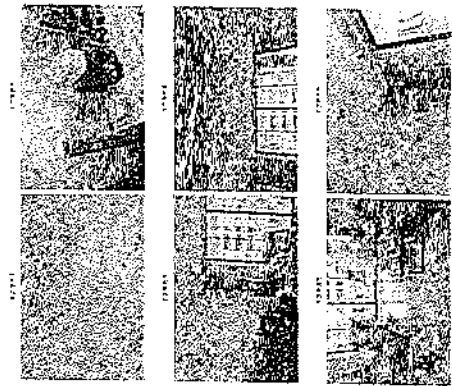

www.thaichin.com

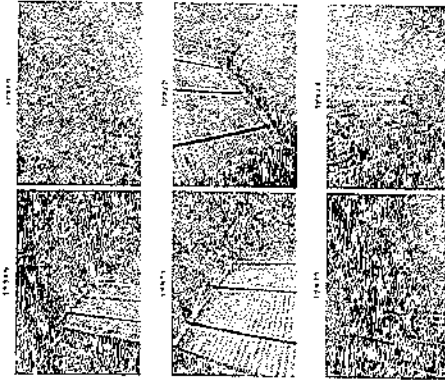

www.thaichin.com

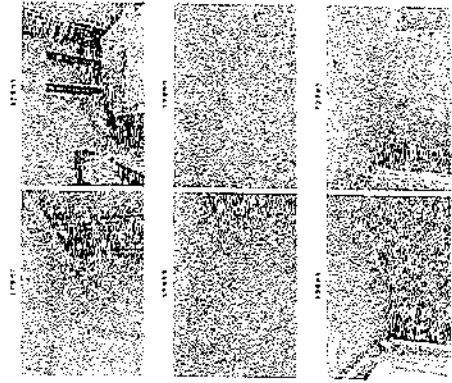



unclassified pages

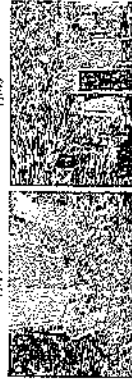

unclassified pages

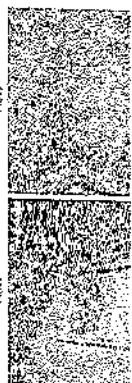
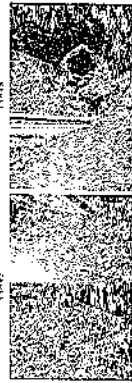

unclassified pages

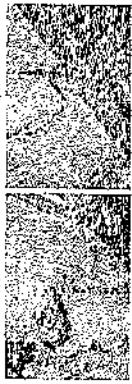

unclassified pages

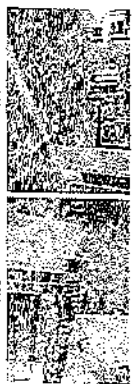
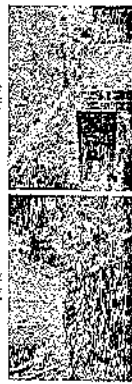
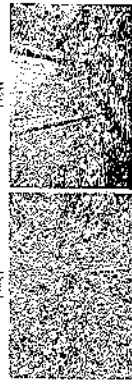

unclassified pages

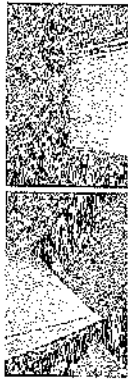
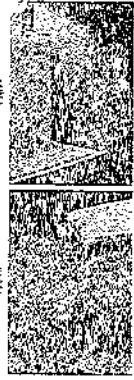
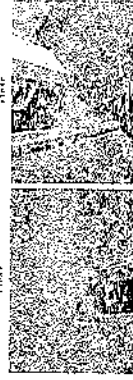

unclassified pages

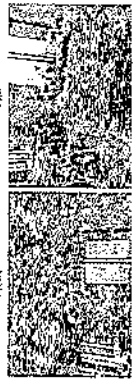
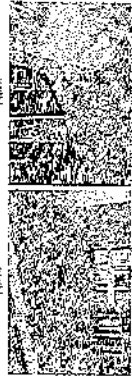

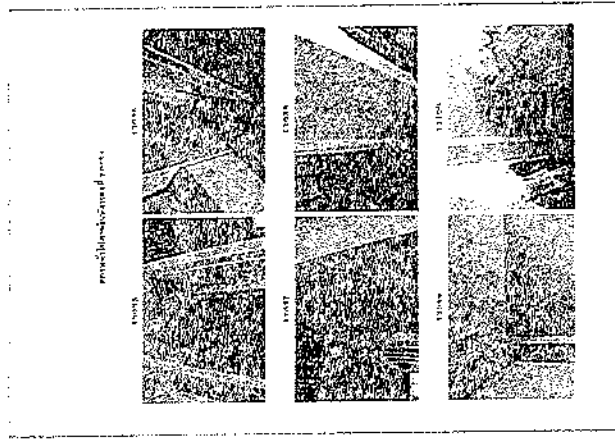
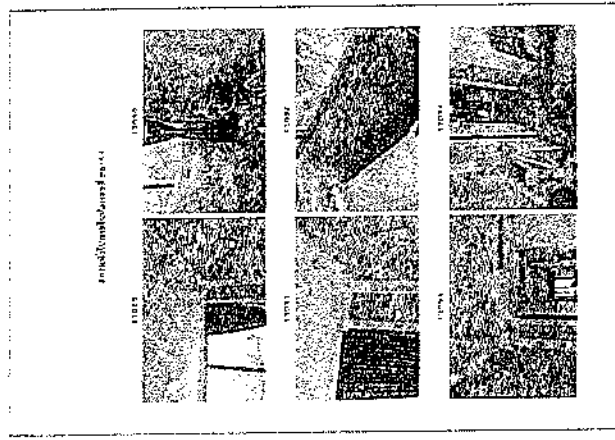
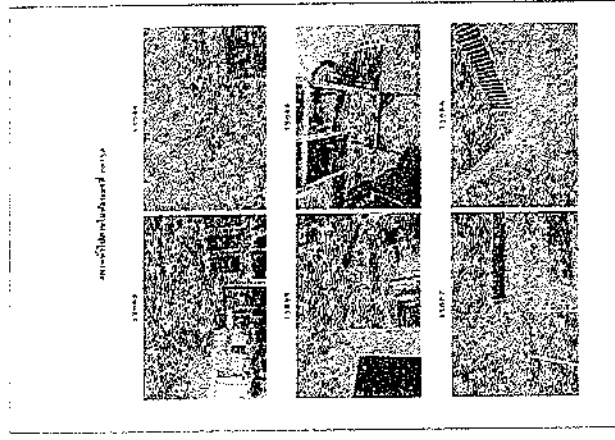
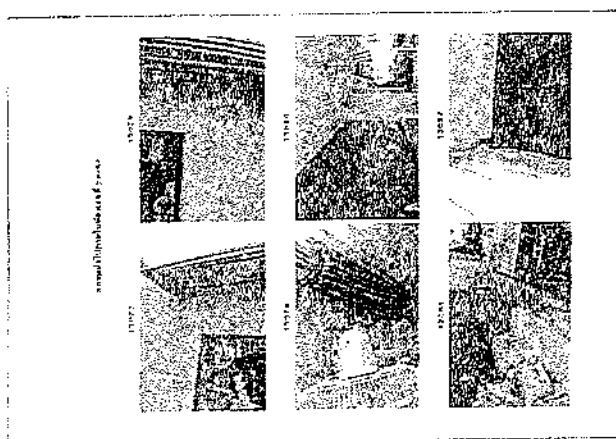
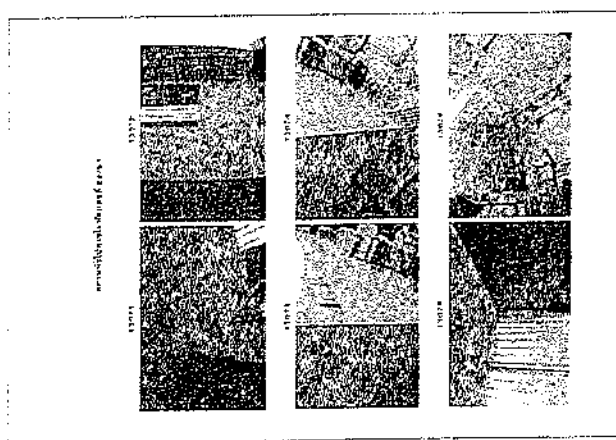
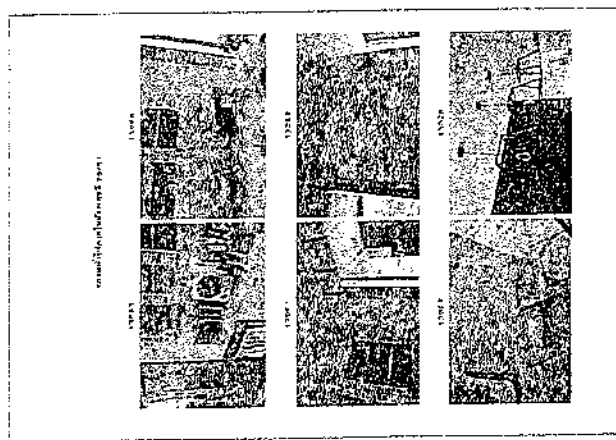

small house, and trees

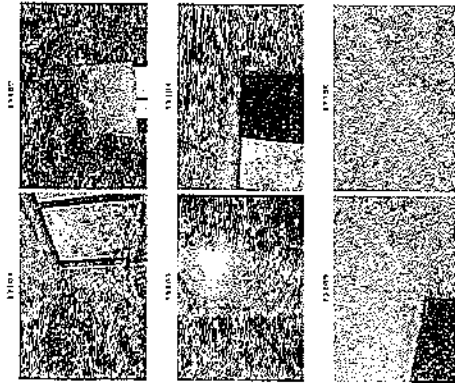

small house, and trees

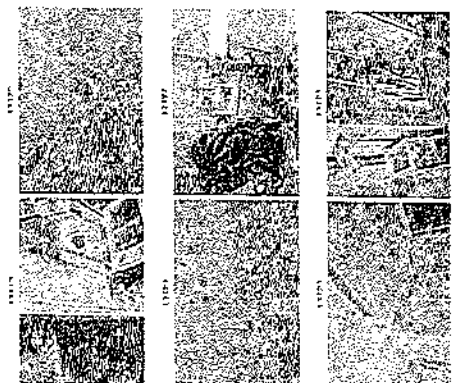

small house, and trees

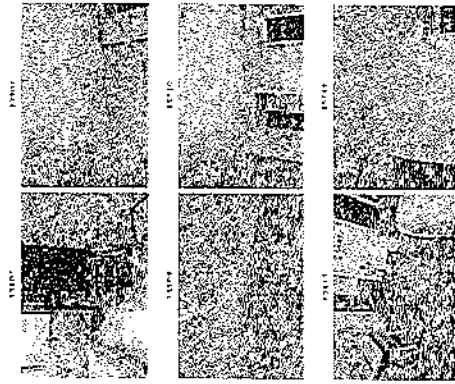

small house, and trees

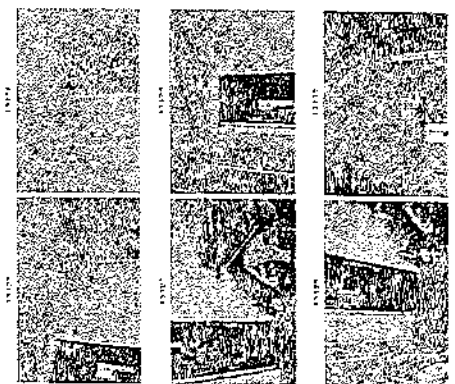

small house, and trees

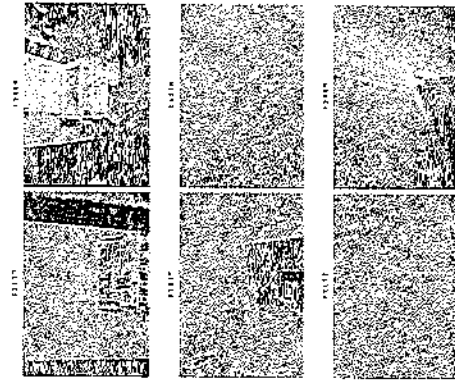

small house, and trees

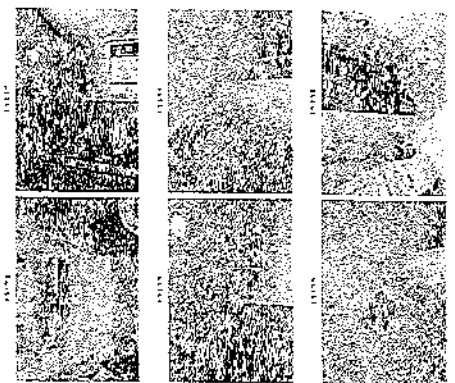

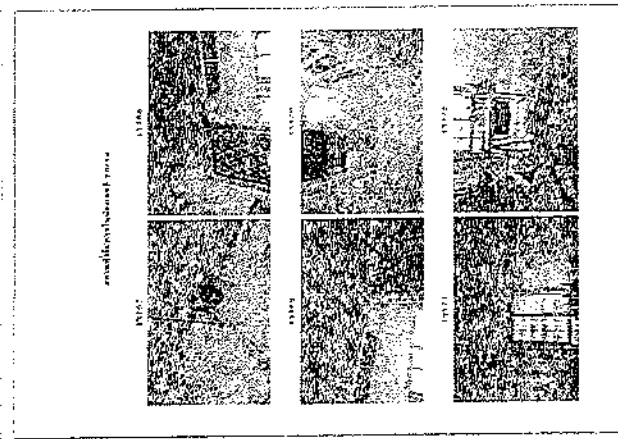
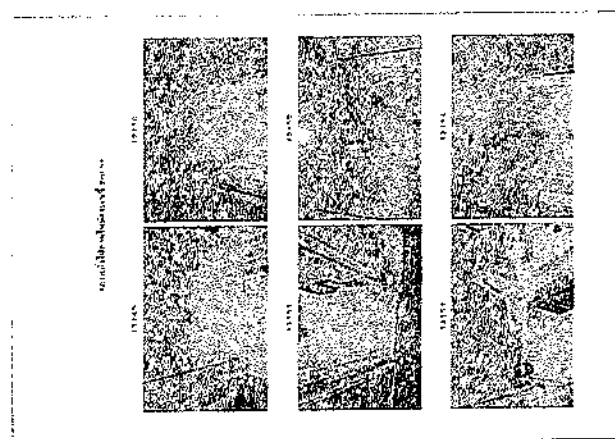
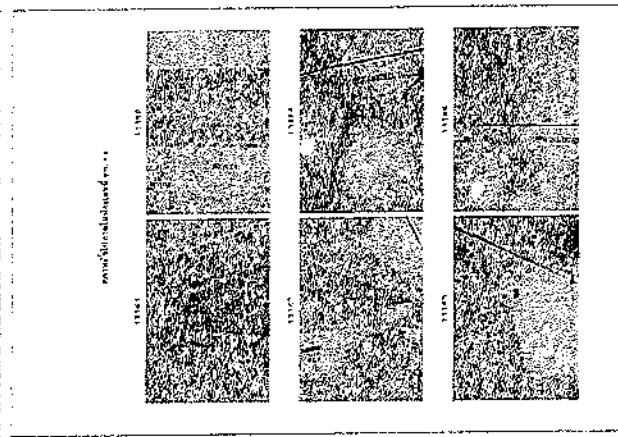
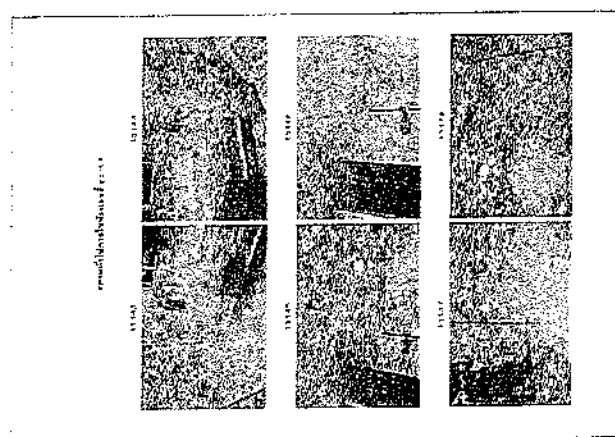
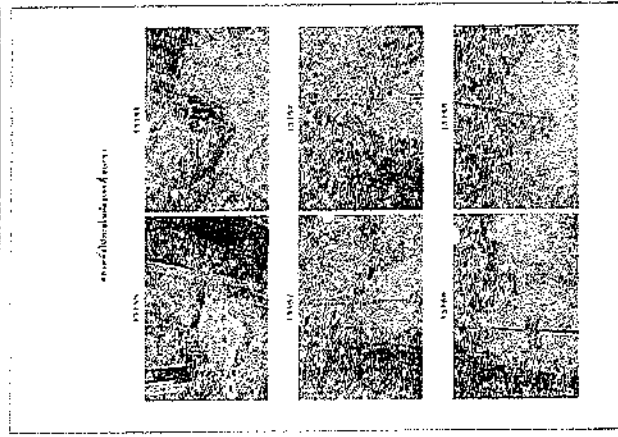
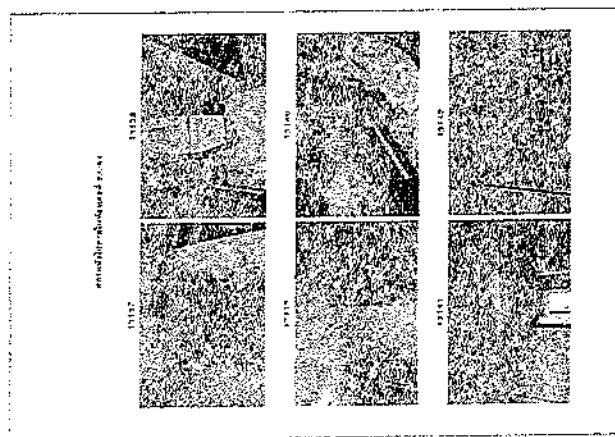

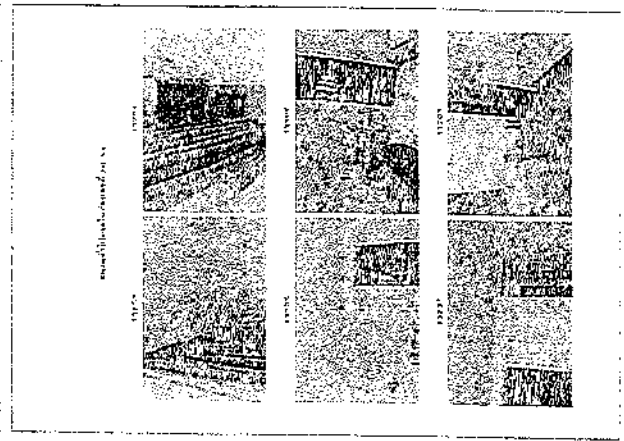
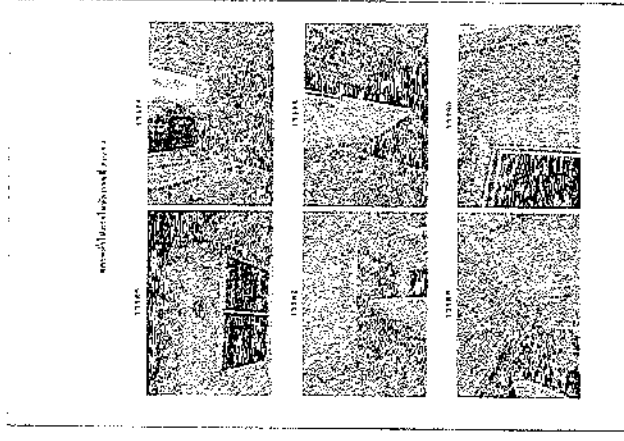
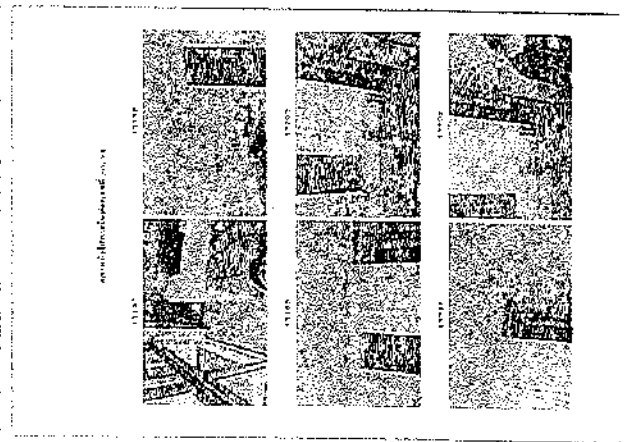
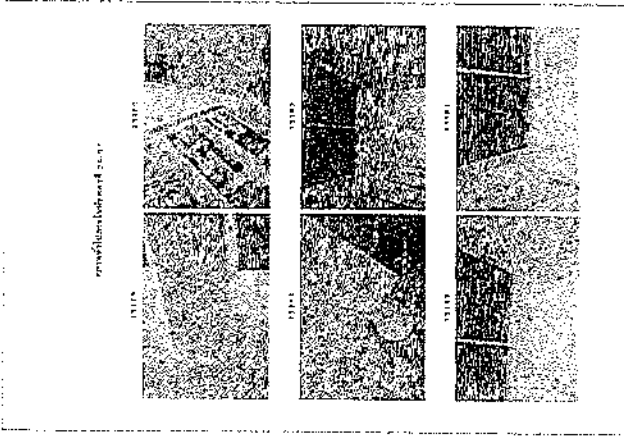
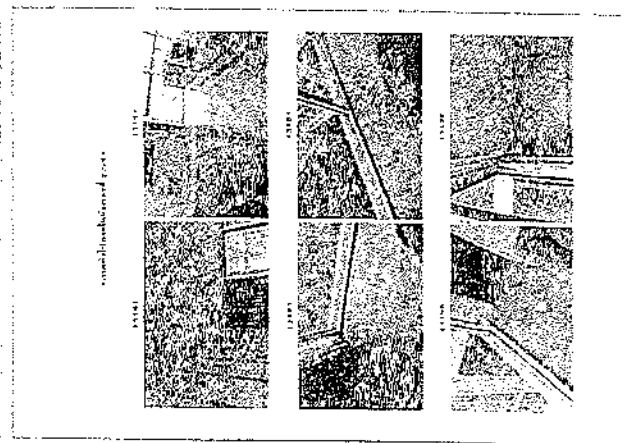
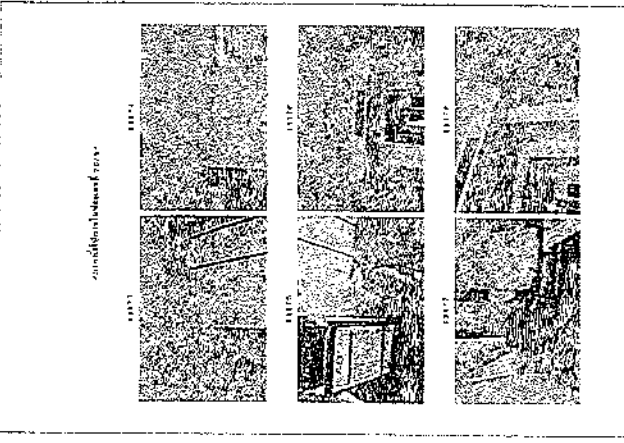

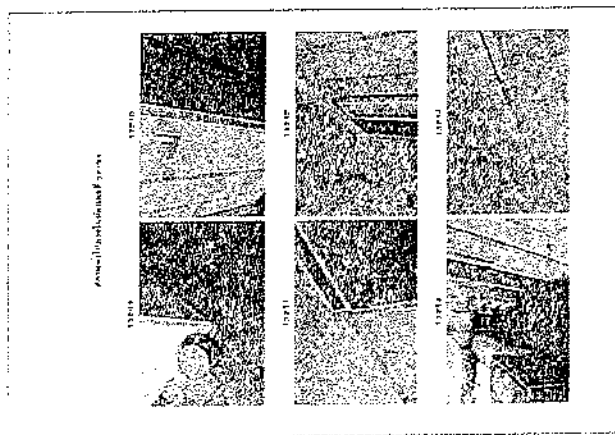
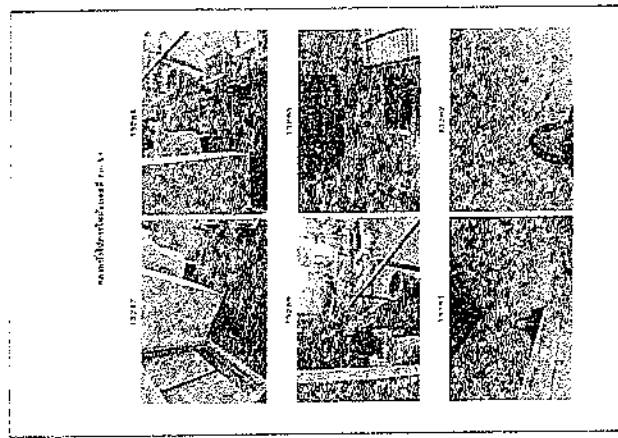
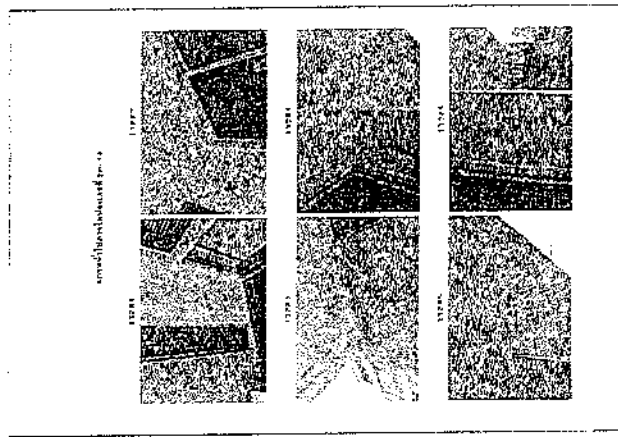

Figure 1 consists of four black and white photographs arranged in a 2x2 grid, labeled (a) through (d). Each photograph shows a different perspective of the collapsed bridge deck. (a) shows the deck from below, (b) shows the deck from the side, (c) shows the deck from the side, and (d) shows the deck from below.

Figure 1 consists of six panels arranged in a 3x2 grid. The left column (a, c, e) shows the original stimulus and its detection probability. The right column (b, d, f) shows the stimulus with added noise and its detection probability. The rows represent different noise levels: (a, b) 0% noise, (c, d) 10% noise, and (e, f) 20% noise. The detection probability is shown as a vertical axis on the right of each panel, ranging from 0 to 1.0. The detection probability generally decreases as noise increases.



ห้องเลขที่ 20/55

ภาพถ่ายทางอากาศ

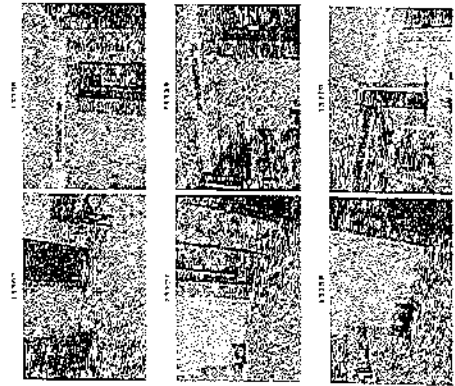

ภาพถ่ายทางอากาศ

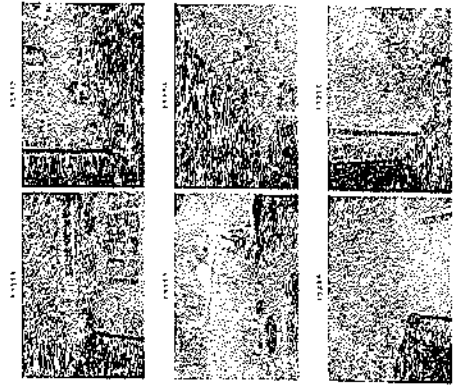

ภาพถ่ายทางอากาศ

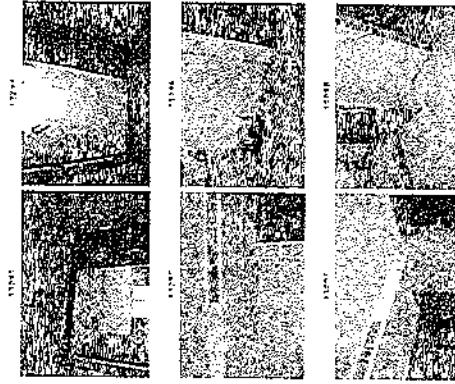

ภาพถ่ายทางอากาศ

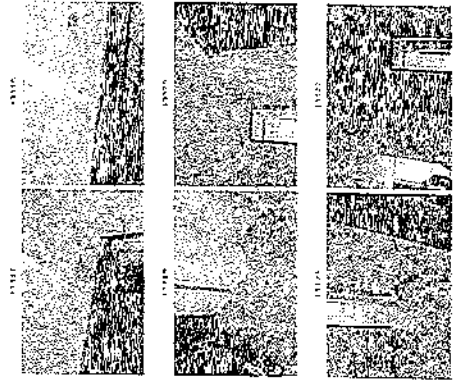

ภาพถ่ายทางอากาศ

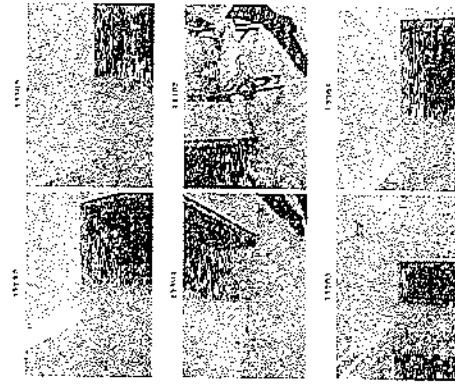

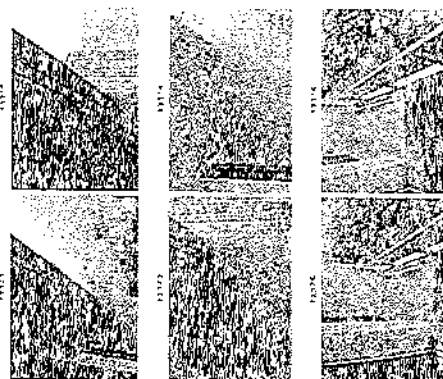
[illegible]

U.S. 62-40497-17, 18, 19, 20, 21, 22, 23, 24, 25, 26, 27, 28, 29, 30, 31, 32, 33, 34, 35, 36, 37, 38, 39, 40, 41, 42, 43, 44, 45, 46, 47, 48, 49, 50, 51, 52, 53, 54, 55, 56, 57, 58, 59, 60, 61, 62, 63, 64, 65, 66, 67, 68, 69, 70, 71, 72, 73, 74, 75, 76, 77, 78, 79, 80, 81, 82, 83, 84, 85, 86, 87, 88, 89, 90, 91, 92, 93, 94, 95, 96, 97, 98, 99, 100, 101, 102, 103, 104, 105, 106, 107, 108, 109, 110, 111, 112, 113, 114, 115, 116, 117, 118, 119, 120, 121, 122, 123, 124, 125, 126, 127, 128, 129, 130, 131, 132, 133, 134, 135, 136, 137, 138, 139, 140, 141, 142, 143, 144, 145, 146, 147, 148, 149, 150, 151, 152, 153, 154, 155, 156, 157, 158, 159, 160, 161, 162, 163, 164, 165, 166, 167, 168, 169, 170, 171, 172, 173, 174, 175, 176, 177, 178, 179, 180, 181, 182, 183, 184, 185, 186, 187, 188, 189, 190, 191, 192, 193, 194, 195, 196, 197, 198, 199, 200, 201, 202, 203, 204, 205, 206, 207, 208, 209, 210, 211, 212, 213, 214, 215, 216, 217, 218, 219, 220, 221, 222, 223, 224, 225, 226, 227, 228, 229, 230, 231, 232, 233, 234, 235, 236, 237, 238, 239, 240, 241, 242, 243, 244, 245, 246, 247, 248, 249, 250, 251, 252, 253, 254, 255, 256, 257, 258, 259, 260, 261, 262, 263, 264, 265, 266, 267, 268, 269, 270, 271, 272, 273, 274, 275, 276, 277, 278, 279, 280, 281, 282, 283, 284, 285, 286, 287, 288, 289, 290, 291, 292, 293, 294, 295, 296, 297, 298, 299, 300, 301, 302, 303, 304, 305, 306, 307, 308, 309, 310, 311, 312, 313, 314, 315, 316, 317, 318, 319, 320, 321, 322, 323, 324, 325, 326, 327, 328, 329, 330, 331, 332, 333, 334, 335, 336, 337, 338, 339, 340, 341, 342, 343, 344, 345, 346, 347, 348, 349, 350, 351, 352, 353, 354, 355, 356, 357, 358, 359, 360, 361, 362, 363, 364, 365, 366, 367, 368, 369, 370, 371, 372, 373, 374, 375, 376, 377, 378, 379, 380, 381, 382, 383, 384, 385, 386, 387, 388, 389, 390, 391, 392, 393, 394, 395, 396, 397, 398, 399, 400, 401, 402, 403, 404, 405, 406, 407, 408, 409, 410, 411, 412, 413, 414, 415, 416, 417, 418, 419, 420, 421, 422, 423, 424, 425, 426, 427, 428, 429, 430, 431, 432, 433, 434, 435, 436, 437, 438, 439, 440, 441, 442, 443, 444, 445, 446, 447, 448, 449, 450, 451, 452, 453, 454, 455, 456, 457, 458, 459, 460, 461, 462, 463, 464, 465, 466, 467, 468, 469, 470, 471, 472, 473, 474, 475, 476, 477, 478, 479, 480, 481, 482, 483, 484, 485, 486, 487, 488, 489, 490, 491, 492, 493, 494, 495, 496, 497, 498, 499, 500, 501, 502, 503, 504, 505, 506, 507, 508, 509, 510, 511, 512, 513, 514, 515, 516, 517, 518, 519, 520, 521, 522, 523, 524, 525, 526, 527, 528, 529, 530, 531, 532, 533, 534, 535, 536, 537, 538, 539, 540, 541, 542, 543, 544, 545, 546, 547, 548, 549, 550, 551, 552, 553, 554, 555, 556, 557, 558, 559, 560, 561, 562, 563, 564, 565, 566, 567, 568, 569, 570, 571, 572, 573, 574, 575, 576, 577, 578, 579, 580, 581, 582, 583, 584, 585, 586, 587, 588, 589, 590, 591, 592, 593, 594, 595, 596, 597, 598, 599, 600, 601, 602, 603, 604, 605, 606, 607, 608, 609, 610, 611, 612, 613, 614, 615, 616, 617, 618, 619, 620, 621, 622, 623, 624, 625, 626, 627, 628, 629, 630, 631, 632, 633, 634, 635, 636, 637, 638, 639, 640, 641, 642, 643, 644, 645, 646, 647, 648, 649, 650, 651, 652, 653, 654, 655, 656, 657, 658, 659, 660, 661, 662, 663, 664, 665, 666, 667, 668, 669, 670, 671, 672, 673, 674, 675, 676, 677, 678, 679, 680, 681, 682, 683, 684, 685, 686, 687, 688, 689, 690, 691, 692, 693, 694, 695, 696, 697, 698, 699, 700, 701, 702, 703, 704, 705, 706, 707, 708, 709, 710, 711, 712, 713, 714, 715, 716, 717, 718, 719, 720, 721, 722, 723, 724, 725, 726, 727, 728, 729, 730, 731, 732, 733, 734, 735, 736, 737, 738, 739, 740, 741, 742, 743, 744, 745, 746, 747, 748, 749, 750, 751, 752, 753, 754, 755, 756, 757, 758, 759, 760, 761, 762, 763, 764, 765, 766, 767, 768, 769, 770, 771, 772, 773, 774, 775, 776, 777, 778, 779, 780, 781, 782, 783, 784, 785, 786, 787, 788, 789, 790, 791, 792, 793, 794, 795, 796, 797, 798, 799, 800, 801, 802, 803, 804, 805, 806, 807, 808, 809, 810, 811, 812, 813, 814, 815, 816, 817, 818, 819, 820, 821, 822, 823, 824, 825, 826, 827, 828, 829, 830, 831, 832, 833, 834, 835, 836, 837, 838, 839, 840, 841, 842, 843, 844, 845, 846, 847, 848, 849,

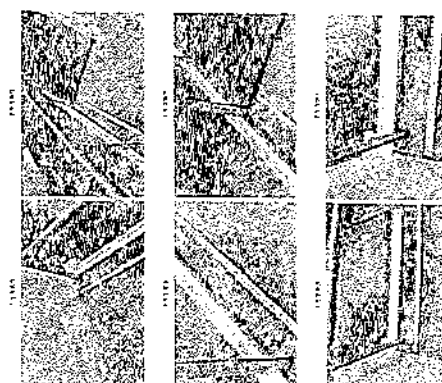

15. 16. 17. 18. 19. 20. 21. 22. 23. 24. 25. 26. 27. 28. 29. 30. 31. 32. 33. 34. 35. 36. 37. 38. 39. 40. 41. 42. 43. 44. 45. 46. 47. 48. 49. 50. 51. 52. 53. 54. 55. 56. 57. 58. 59. 60. 61. 62. 63. 64. 65. 66. 67. 68. 69. 70. 71. 72. 73. 74. 75. 76. 77. 78. 79. 80. 81. 82. 83. 84. 85. 86. 87. 88. 89. 90. 91. 92. 93. 94. 95. 96. 97. 98. 99. 100. 101. 102. 103. 104. 105. 106. 107. 108. 109. 110. 111. 112. 113. 114. 115. 116. 117. 118. 119. 120. 121. 122. 123. 124. 125. 126. 127. 128. 129. 130. 131. 132. 133. 134. 135. 136. 137. 138. 139. 140. 141. 142. 143. 144. 145. 146. 147. 148. 149. 150. 151. 152. 153. 154. 155. 156. 157. 158. 159. 160. 161. 162. 163. 164. 165. 166. 167. 168. 169. 170. 171. 172. 173. 174. 175. 176. 177. 178. 179. 180. 181. 182. 183. 184. 185. 186. 187. 188. 189. 190. 191. 192. 193. 194. 195. 196. 197. 198. 199. 200. 201. 202. 203. 204. 205. 206. 207. 208. 209. 210. 211. 212. 213. 214. 215. 216. 217. 218. 219. 220. 221. 222. 223. 224. 225. 226. 227. 228. 229. 230. 231. 232. 233. 234. 235. 236. 237. 238. 239. 240. 241. 242. 243. 244. 245. 246. 247. 248. 249. 250. 251. 252. 253. 254. 255. 256. 257. 258. 259. 260. 261. 262. 263. 264. 265. 266. 267. 268. 269. 270. 271. 272. 273. 274. 275. 276. 277. 278. 279. 280. 281. 282. 283. 284. 285. 286. 287. 288. 289. 290. 291. 292. 293. 294. 295. 296. 297. 298. 299. 300. 301. 302. 303. 304. 305. 306. 307. 308. 309. 310. 311. 312. 313. 314. 315. 316. 317. 318. 319. 320. 321. 322. 323. 324. 325. 326. 327. 328. 329. 330. 331. 332. 333. 334. 335. 336. 337. 338. 339. 340. 341. 342. 343. 344. 345. 346. 347. 348. 349. 350. 351. 352. 353. 354. 355. 356. 357. 358. 359. 360. 361. 362. 363. 364. 365. 366. 367. 368. 369. 370. 371. 372. 373. 374. 375. 376. 377. 378. 379. 380. 381. 382. 383. 384. 385. 386. 387. 388. 389. 390. 391. 392. 393. 394. 395. 396. 397. 398. 399. 400. 401. 402. 403. 404. 405. 406. 407. 408. 409. 410. 411. 412. 413. 414. 415. 416. 417. 418. 419. 420. 421. 422. 423. 424. 425. 426. 427. 428. 429. 430. 431. 432. 433. 434. 435. 436. 437. 438. 439. 440. 441. 442. 443. 444. 445. 446. 447. 448. 449. 450. 451. 452. 453. 454. 455. 456. 457. 458. 459. 460. 461. 462. 463. 464. 465. 466. 467. 468. 469. 470. 471. 472. 473. 474. 475. 476. 477. 478. 479. 480. 481. 482. 483. 484. 485. 486. 487. 488. 489. 490. 491. 492. 493. 494. 495. 496. 497. 498. 499. 500. 501. 502. 503. 504. 505. 506. 507. 508. 509. 510. 511. 512. 513. 514. 515. 516. 517. 518. 519. 520. 521. 522. 523. 524. 525. 526. 527. 528. 529. 530. 531. 532. 533. 534. 535. 536. 537. 538. 539. 540. 541. 542. 543. 544. 545. 546. 547. 548. 549. 550. 551. 552. 553. 554. 555. 556. 557. 558. 559. 560. 561. 562. 563. 564. 565. 566. 567. 568. 569. 570. 571. 572. 573. 574. 575. 576. 577. 578. 579. 580. 581. 582. 583. 584. 585. 586. 587. 588. 589. 590. 591. 592. 593. 594. 595. 596. 597. 598. 599. 600. 601. 602. 603. 604. 605. 606. 607. 608. 609. 610. 611. 612. 613. 614. 615. 616. 617. 618. 619. 620. 621. 622. 623. 624. 625. 626. 627. 628. 629. 630. 631. 632. 633. 634. 635. 636. 637. 638. 639. 640. 641. 642. 643. 644. 645. 646. 647. 648. 649. 650. 651. 652. 653. 654. 655. 656. 657. 658. 659. 660. 661. 662. 663. 664. 665. 666. 667. 668. 669. 670. 671. 672. 673. 674. 675. 676. 677. 678. 679. 680. 681. 682. 683. 684. 685. 686. 687. 688. 689. 690. 691. 692. 693. 694. 695. 696. 697. 698. 699. 700. 701. 702. 703. 704. 705. 706. 707. 708. 709. 710. 711. 712. 713. 714. 715. 716. 717. 718. 719. 720. 721. 722. 723. 724. 725. 726. 727. 728. 729. 730. 731. 732. 733. 734. 735. 736. 737. 738. 739. 740. 741. 742. 743. 744. 745. 746. 747. 748. 749. 750. 751. 752. 753. 754. 755. 756. 757. 758. 759. 760. 761. 762. 763. 764. 765. 766. 767. 768. 769. 770. 771. 772. 773. 774. 775. 776. 777. 778. 779. 780. 781. 782. 783. 784. 785. 786. 787. 788. 789. 790. 791. 792. 793. 794. 795. 796. 797. 798. 799. 800. 801. 802. 803. 804. 805. 806. 807. 808. 809. 810. 811. 812. 813. 814. 815. 816. 817. 818. 819. 820. 821. 822. 823. 824. 825. 826. 827. 828. 829. 830. 831. 832. 833. 834. 835. 836. 837. 838. 839. 840. 841. 842. 843. 844. 845. 846. 847. 848. 849. 850.

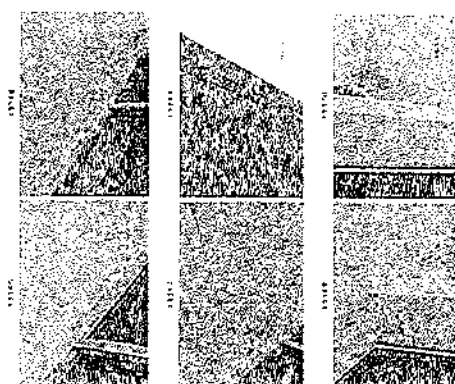

111-11

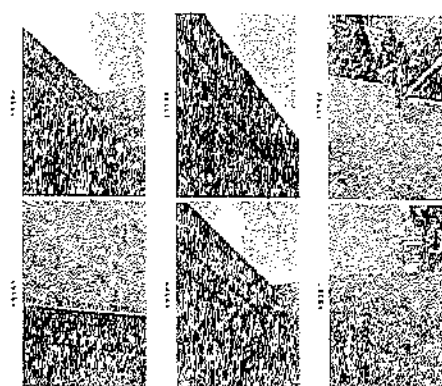

உறுதிப்படுத்தப்பட்டுள்ளது.

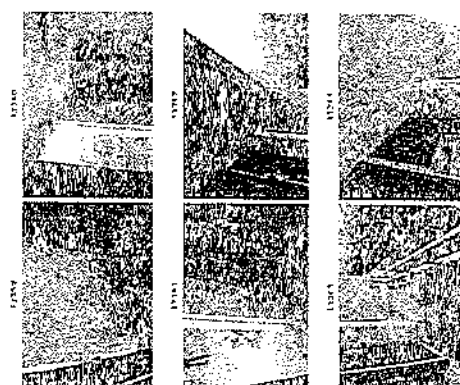
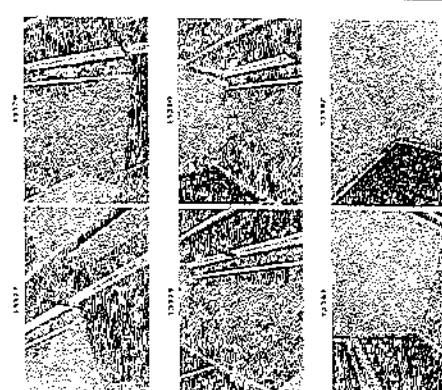
[illegible]

around the wall of the room



around the wall of the room

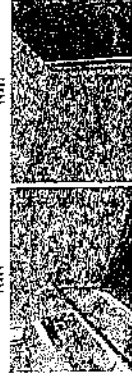

around the wall of the room

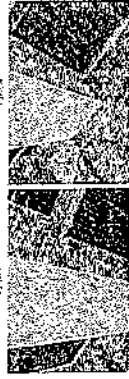

around the wall of the room

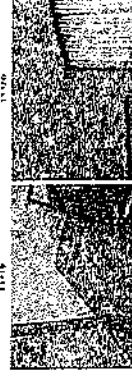

around the wall of the room



around the wall of the room

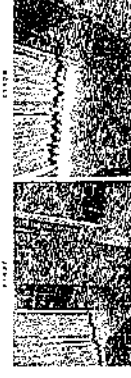
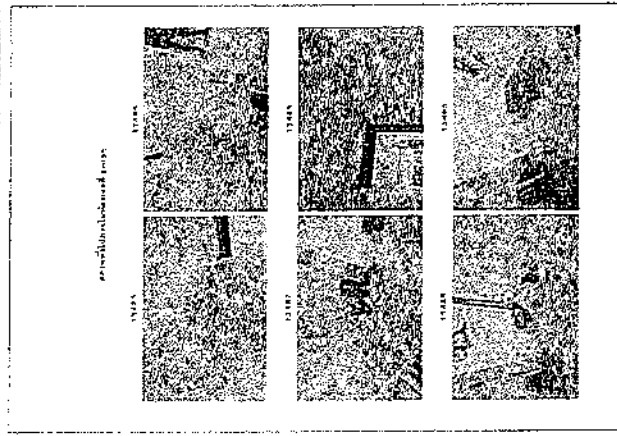
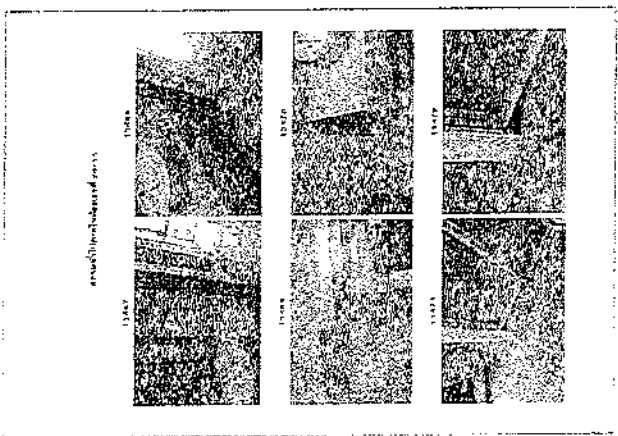
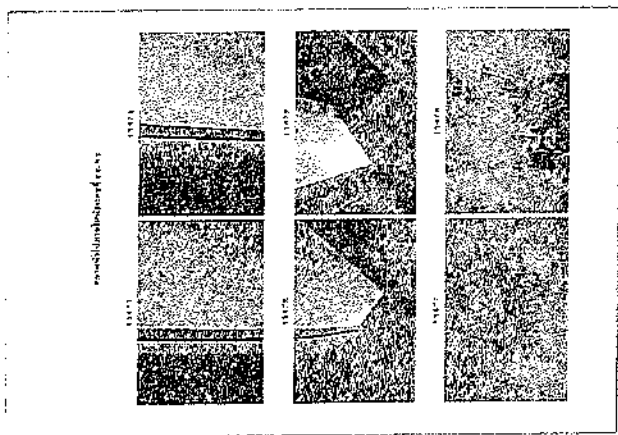
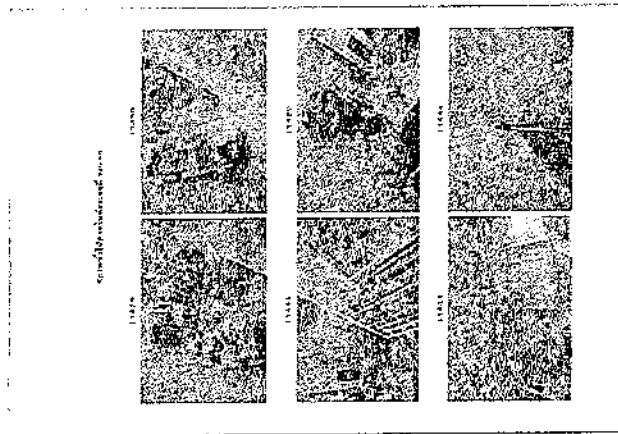
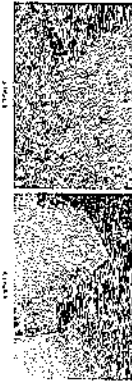

Figure 1 consists of six panels, labeled (a) through (f), arranged in a 3x2 grid. Each panel shows a grayscale image of a turbulent flow field. The flow is characterized by a complex, swirling pattern of vortices. The panels show the evolution of the flow from an initial state (a) to a final state (f). The flow is highly turbulent, with a complex, swirling pattern of vortices. The panels are labeled (a) through (f) in the bottom right corner of each image.



ห้องเลขที่ 20/56

ภาพที่ 10 (ภาพที่ 10/56)



ภาพที่ 11 (ภาพที่ 11/56)

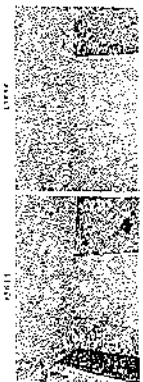
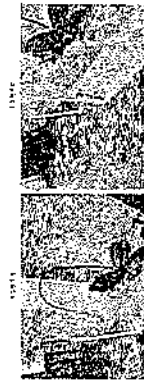
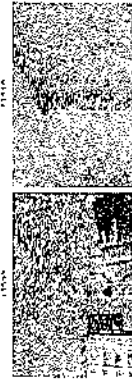

ภาพที่ 12 (ภาพที่ 12/56)

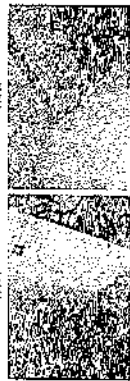

ภาพที่ 13 (ภาพที่ 13/56)

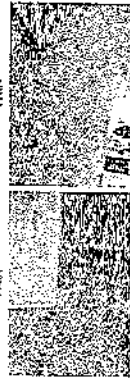
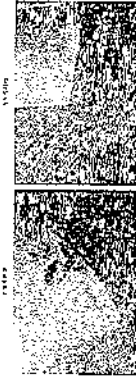

ภาพที่ 14 (ภาพที่ 14/56)

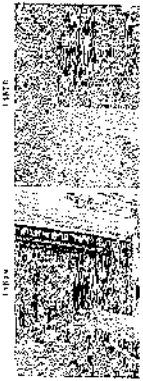
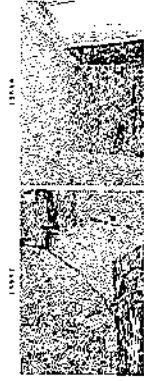

00000000000000000000



00000000000000000000



00000000000000000000

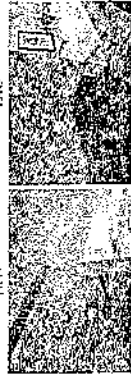
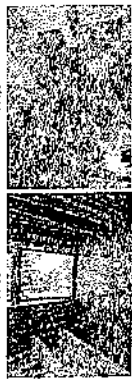

00000000000000000000

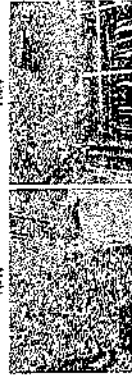
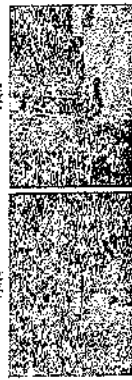

00000000000000000000

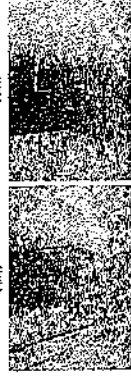
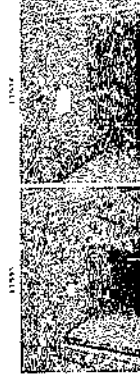
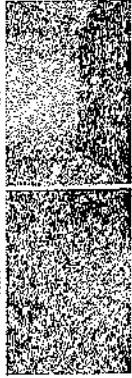

00000000000000000000

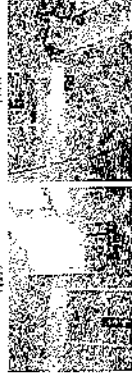
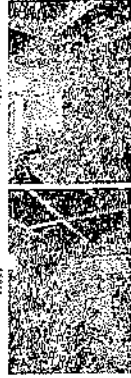
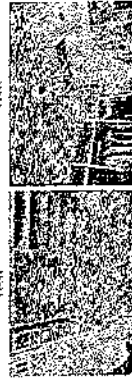

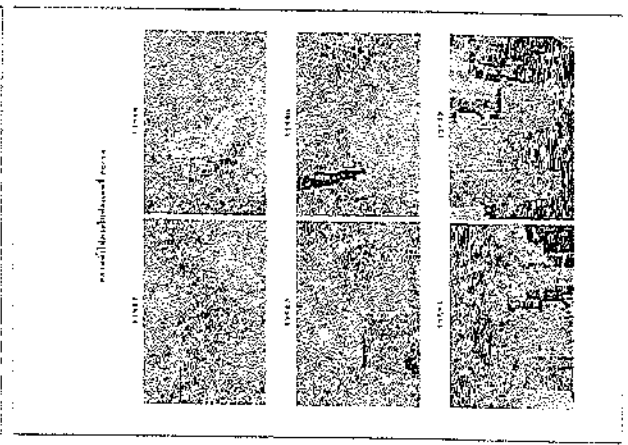
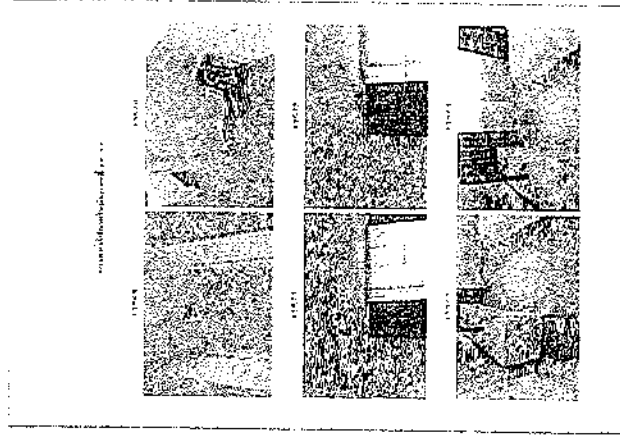
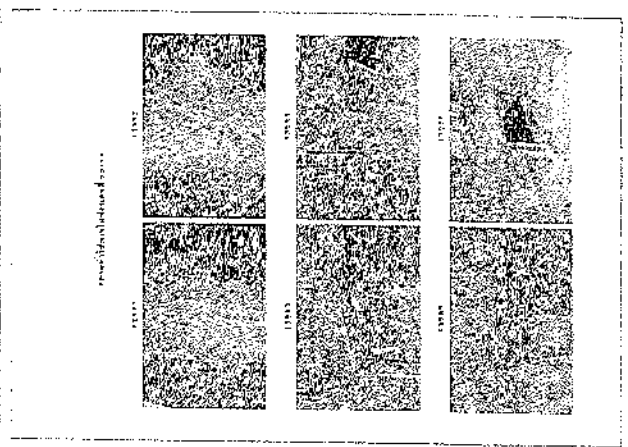
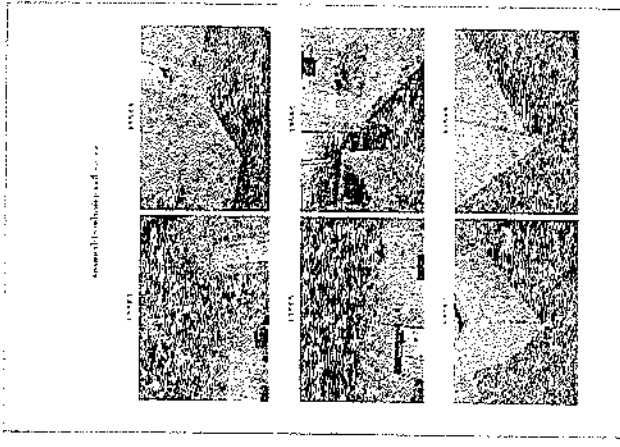
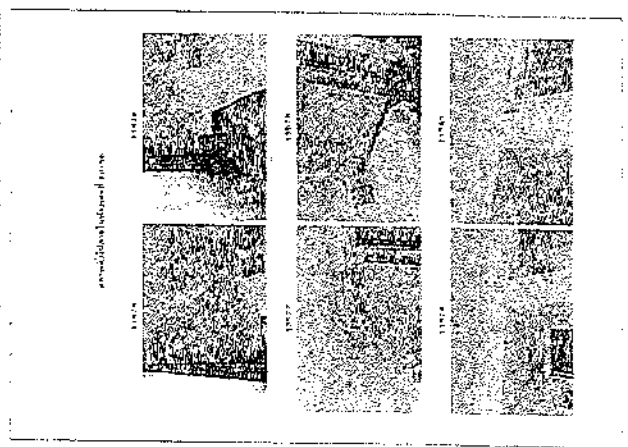
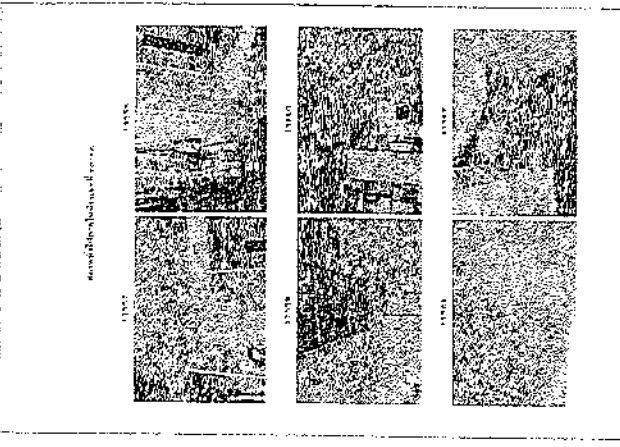

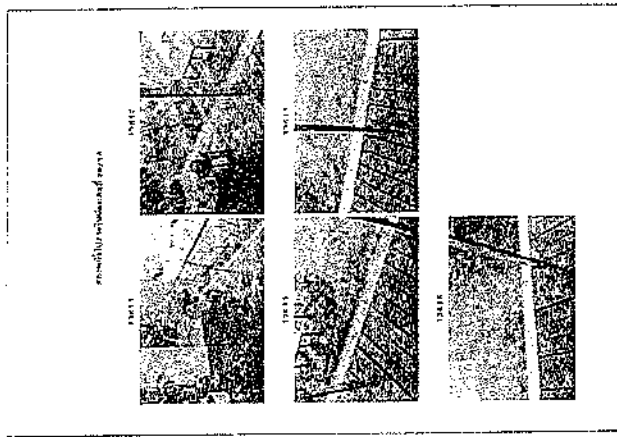
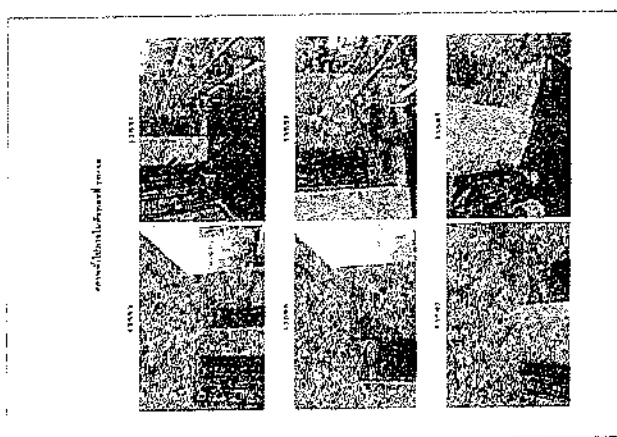
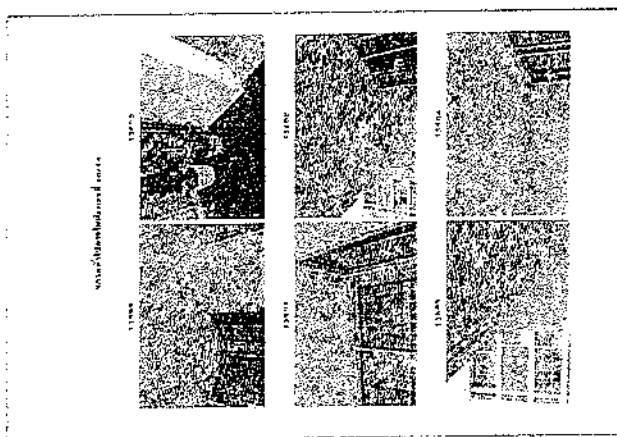
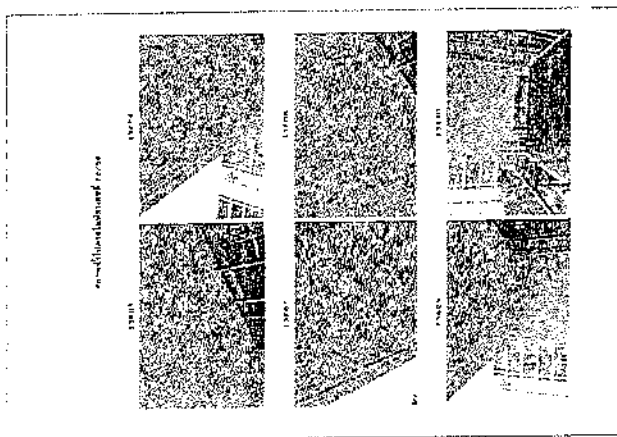

ห้องเลขที่ 20/57

ภาพที่ 1 (ห้องเลขที่ 20/57)

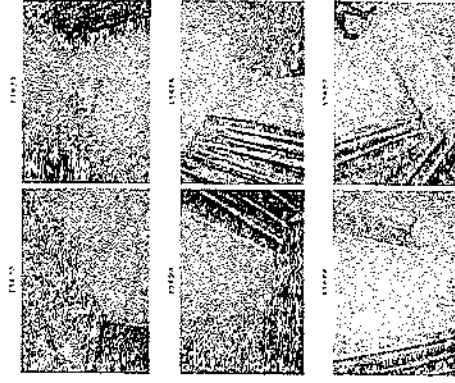

ภาพที่ 2 (ห้องเลขที่ 20/57)

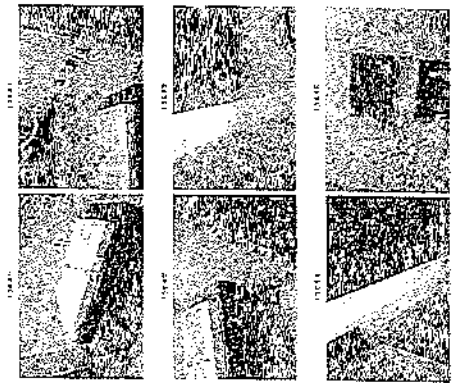

ภาพที่ 3 (ห้องเลขที่ 20/57)

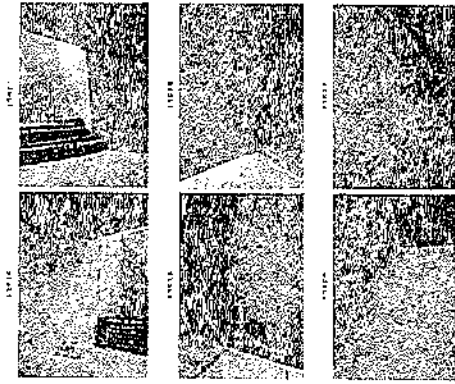

ภาพที่ 4 (ห้องเลขที่ 20/57)

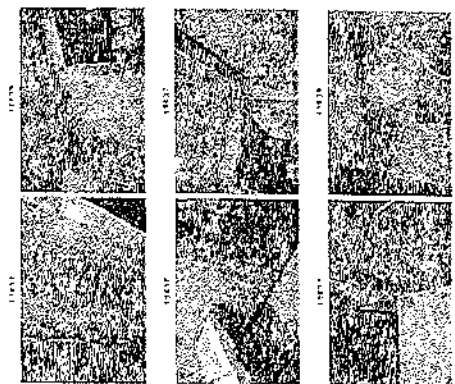

ภาพที่ 5 (ห้องเลขที่ 20/57)

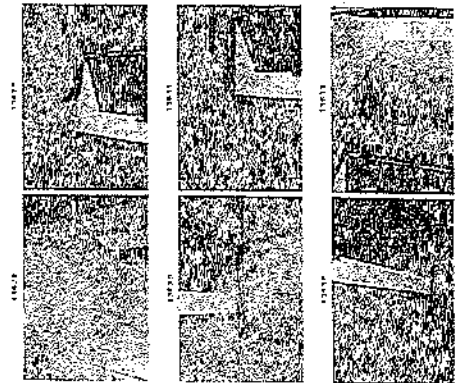

Sound film (sound 20-5)

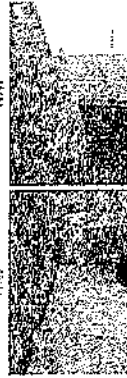

Sound film (sound 20-6)

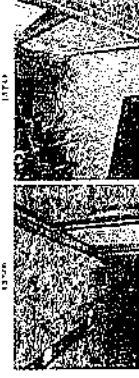

Sound film (sound 20-7)



Sound film (sound 20-8)

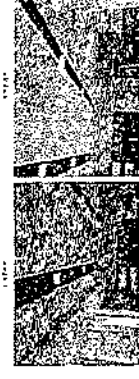

Sound film (sound 20-9)

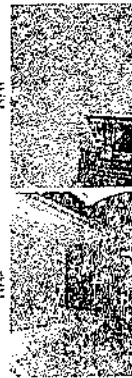

Sound film (sound 20-10)



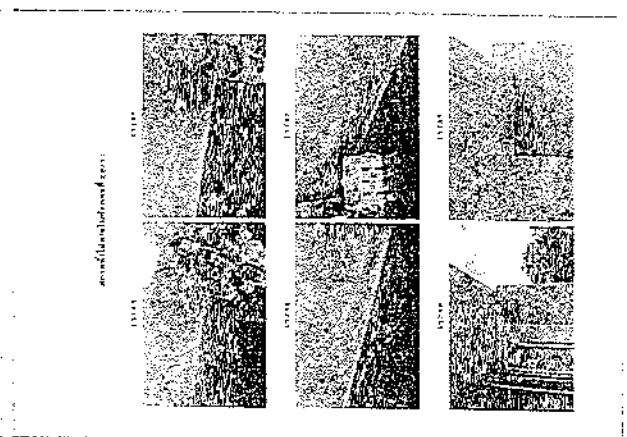
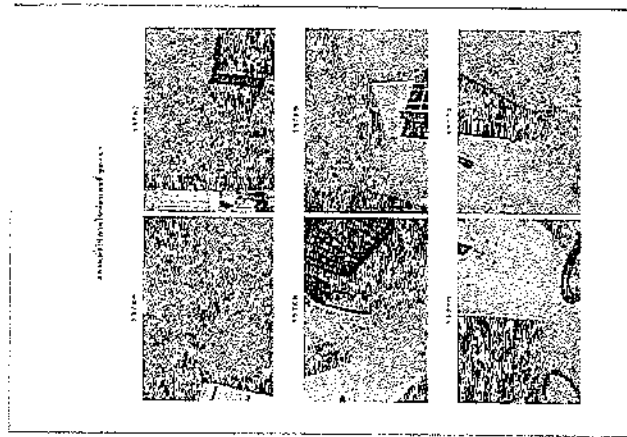
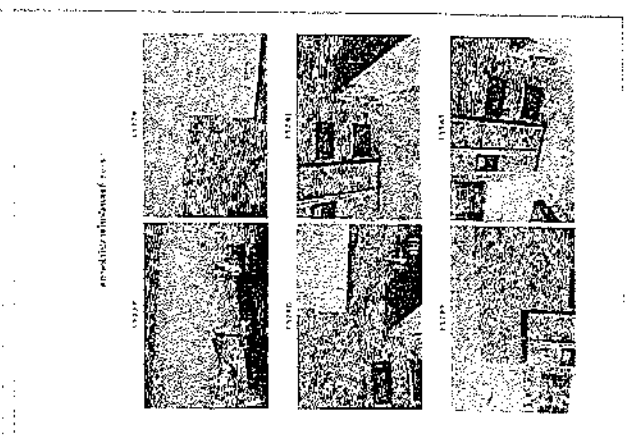
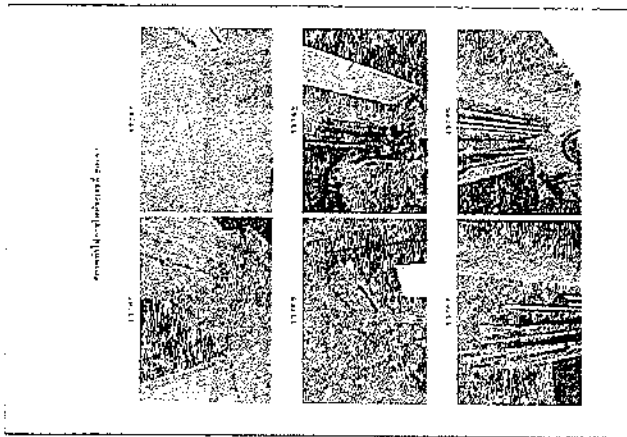
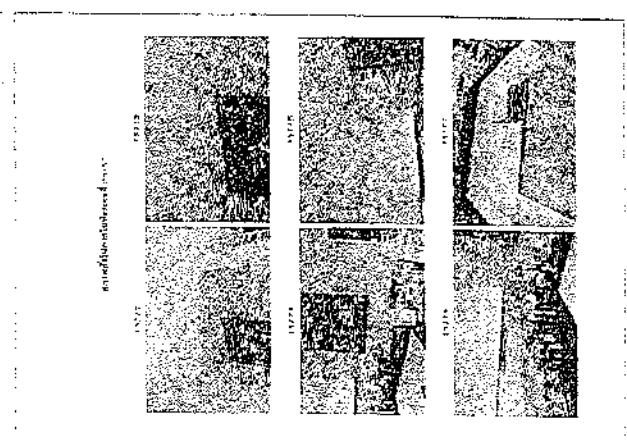
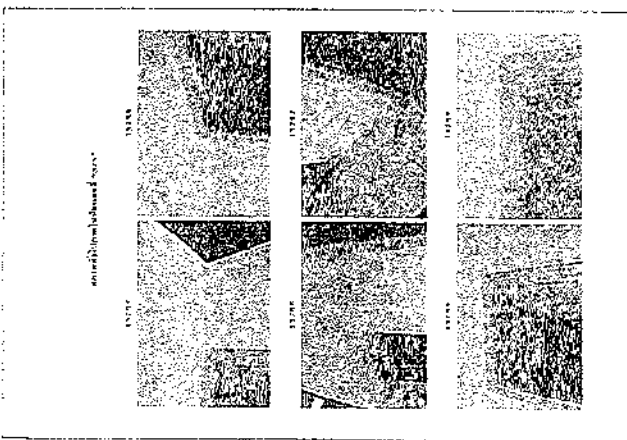

ห้องเลขที่ 20/58

ภาพที่ 1 (ภาพด้านซ้าย)

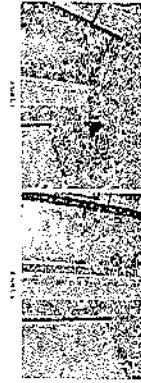

ภาพที่ 2 (ภาพด้านซ้าย)

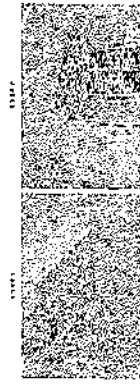

ภาพที่ 3 (ภาพด้านซ้าย)

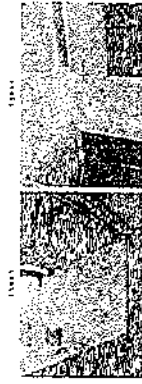

ภาพที่ 4 (ภาพด้านซ้าย)

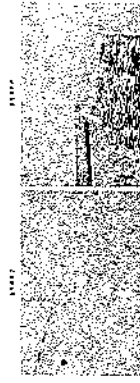

ภาพที่ 5 (ภาพด้านซ้าย)

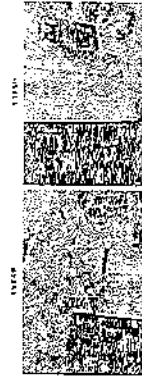

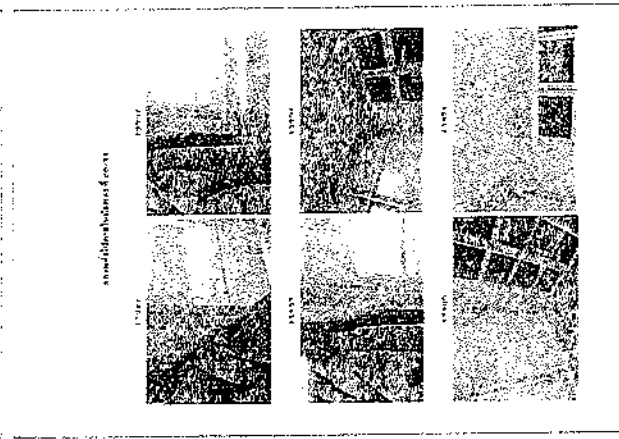
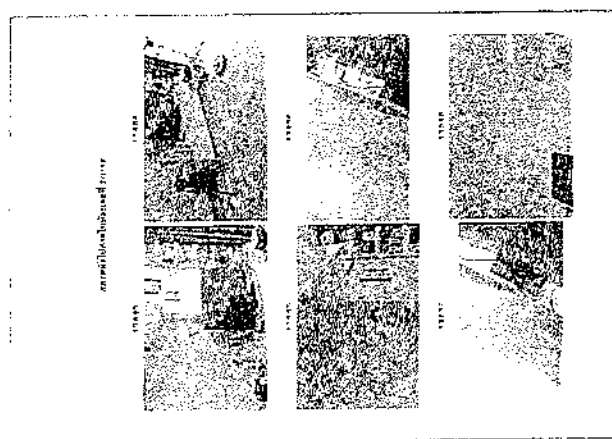
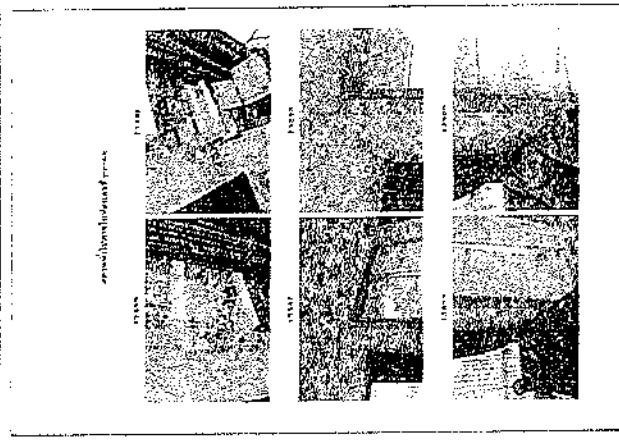
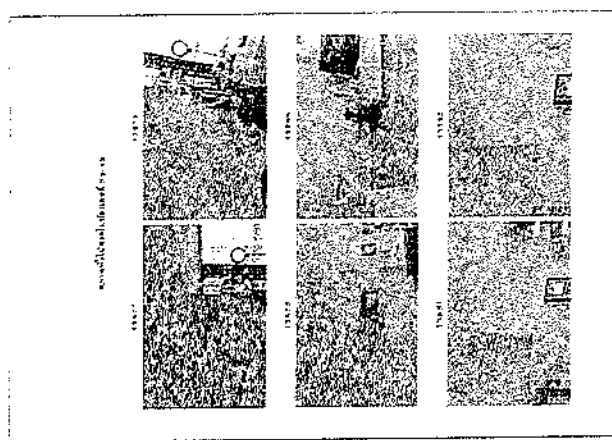
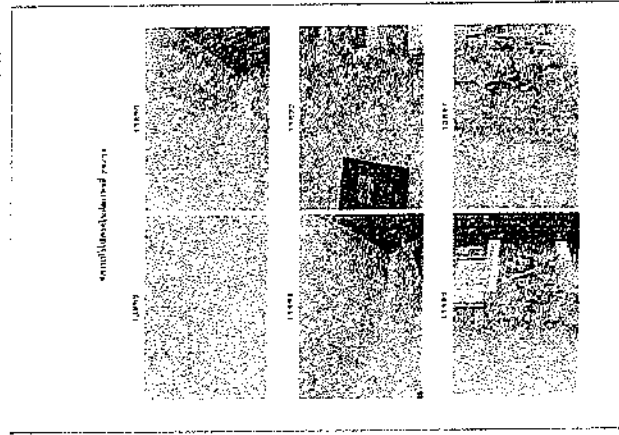
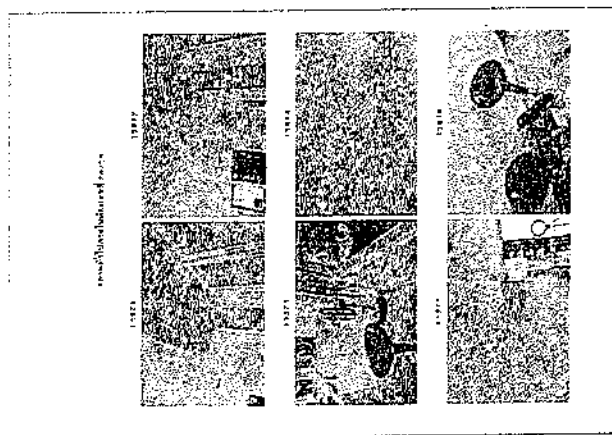

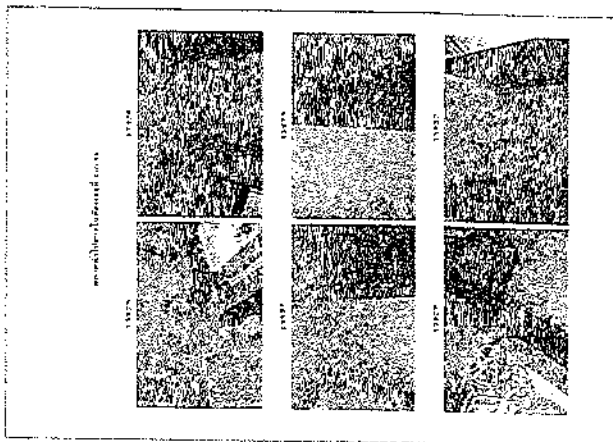
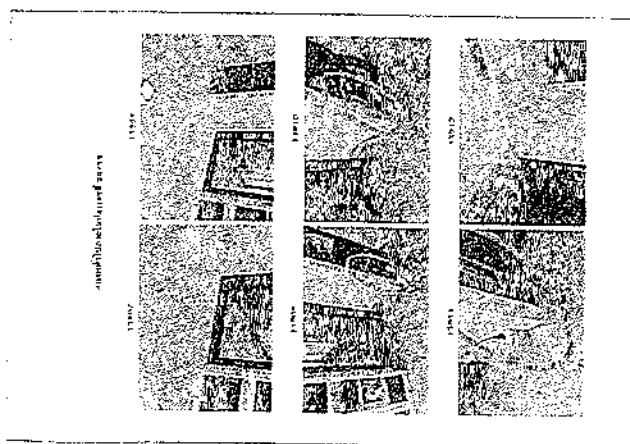
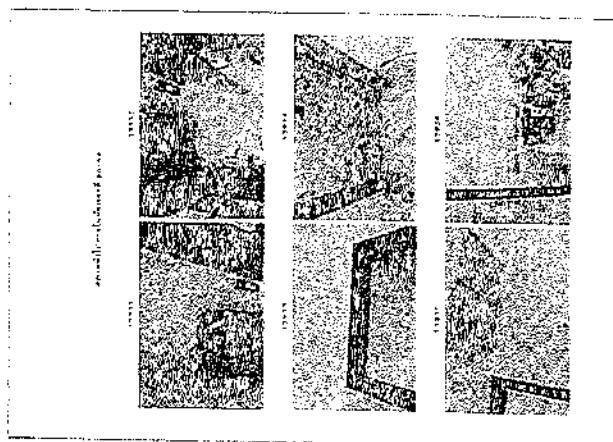
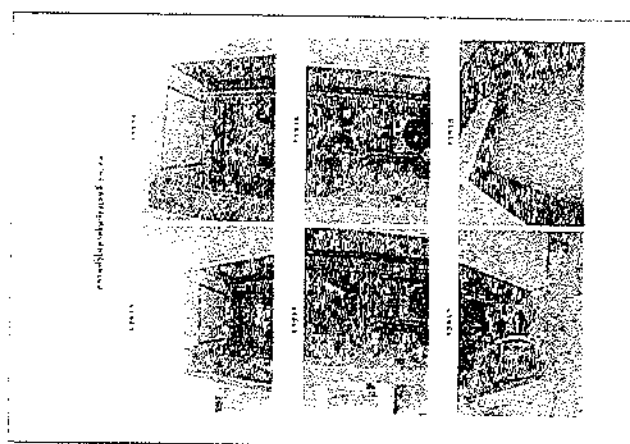
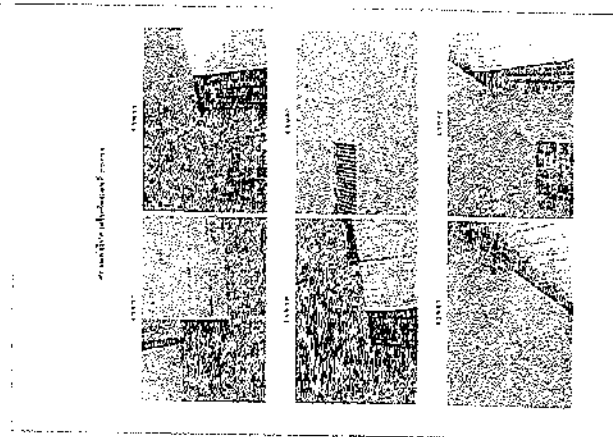
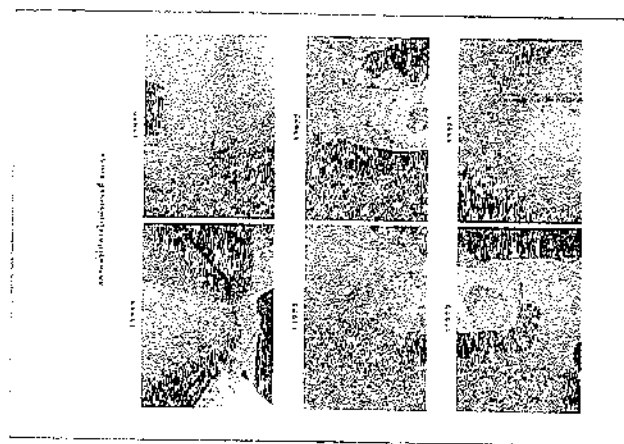

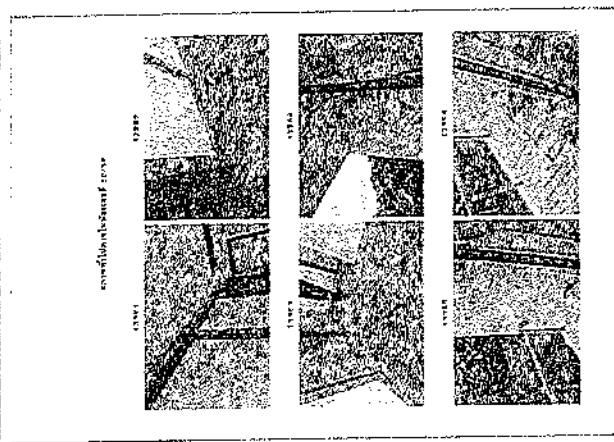
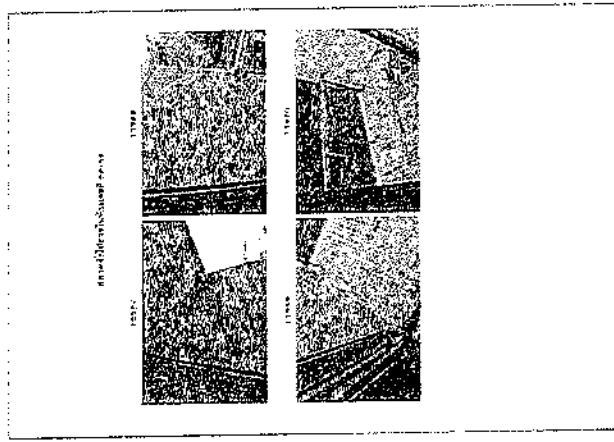
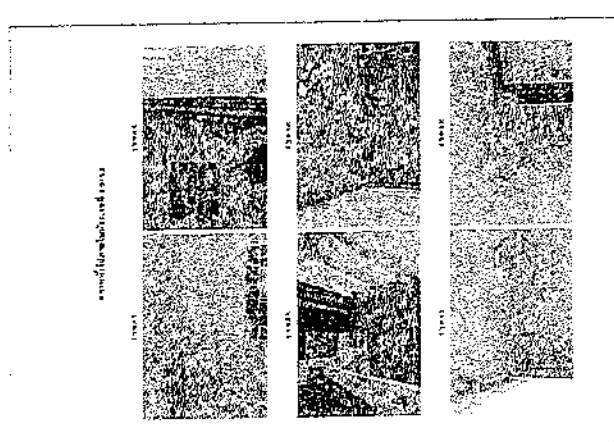
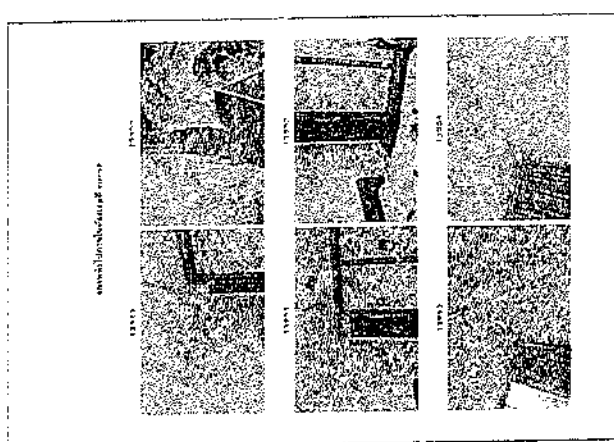
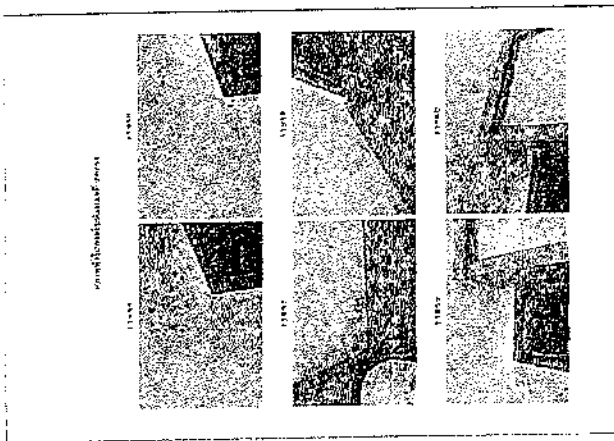

ห้องเลขที่ 20/59

ภาพที่ 10-1 (หน้า 10-1)

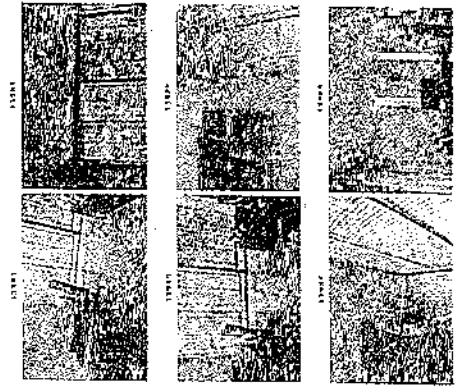

ภาพที่ 10-2 (หน้า 10-2)

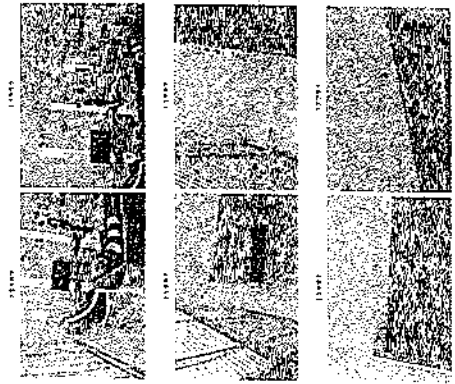

ภาพที่ 10-3 (หน้า 10-3)

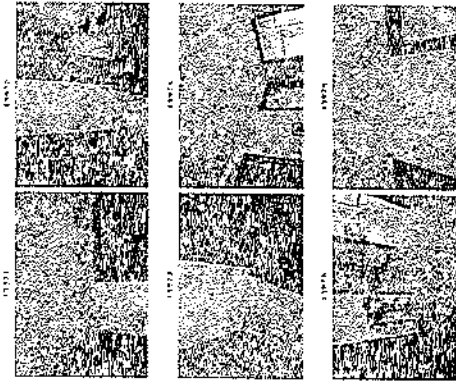

ภาพที่ 10-4 (หน้า 10-4)

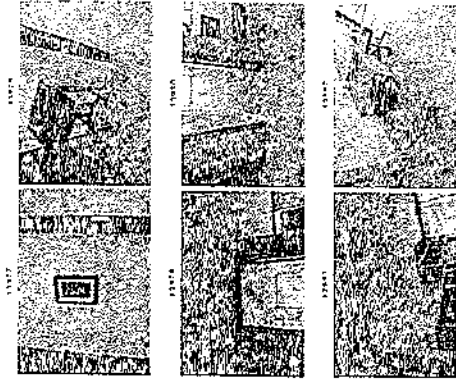

ภาพที่ 10-5 (หน้า 10-5)

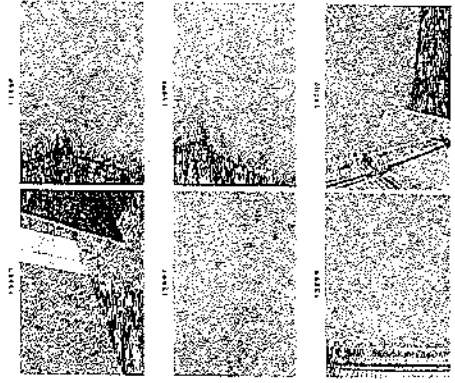

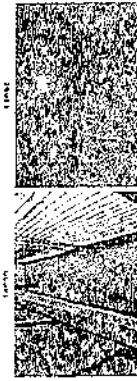
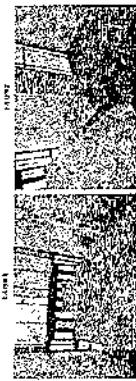
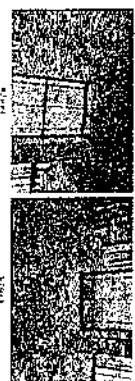
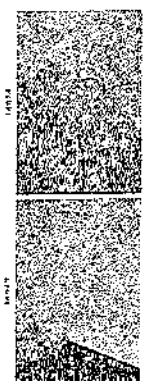
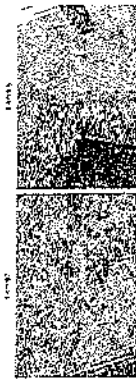
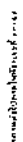
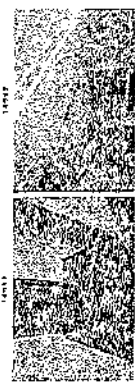
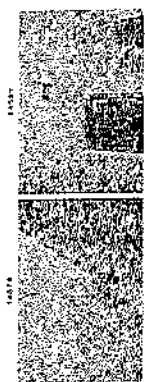
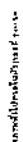
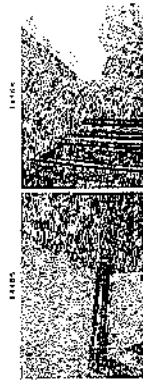
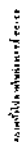
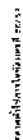

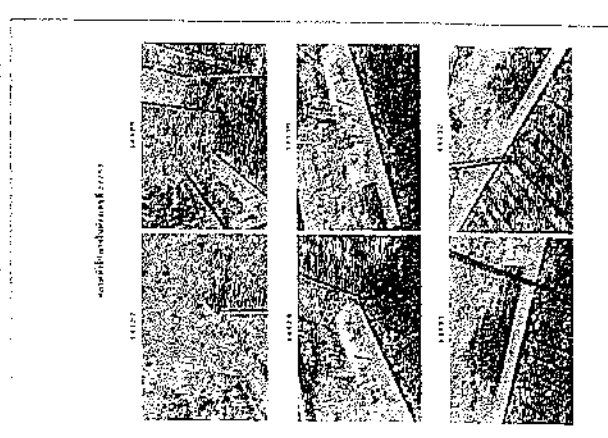
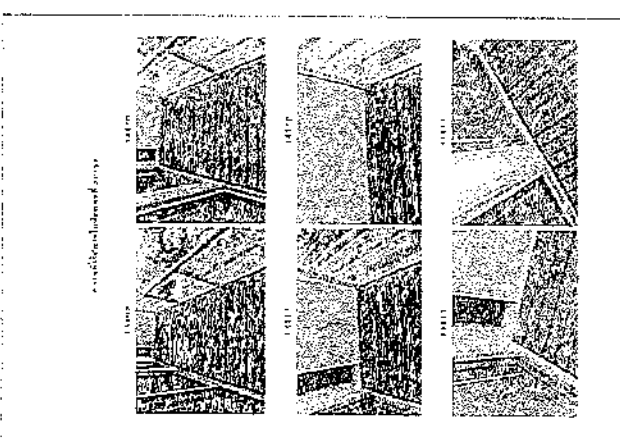
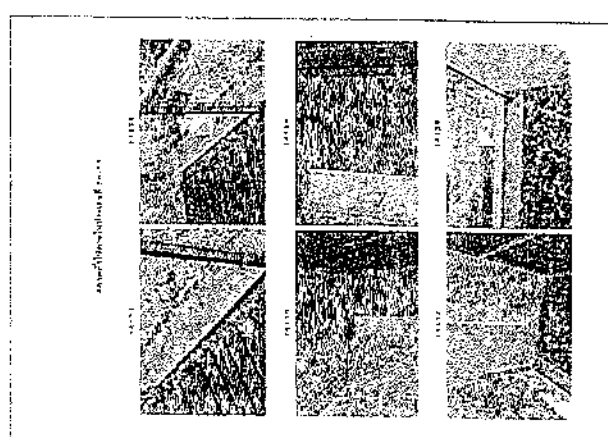
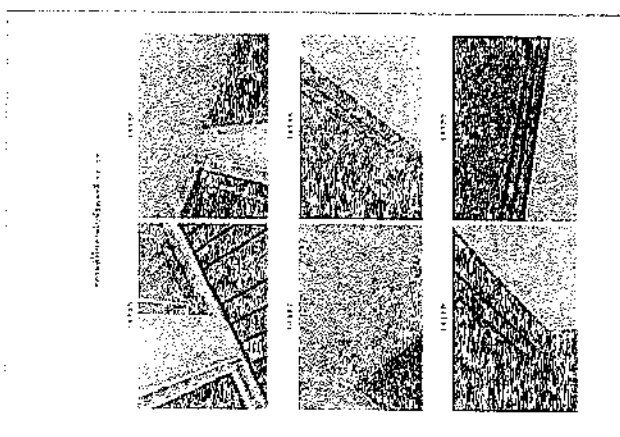
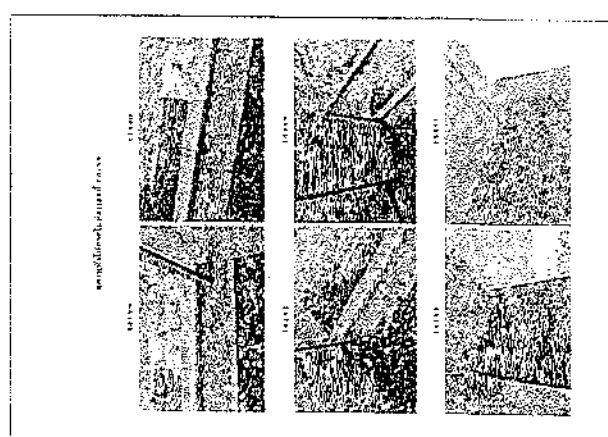
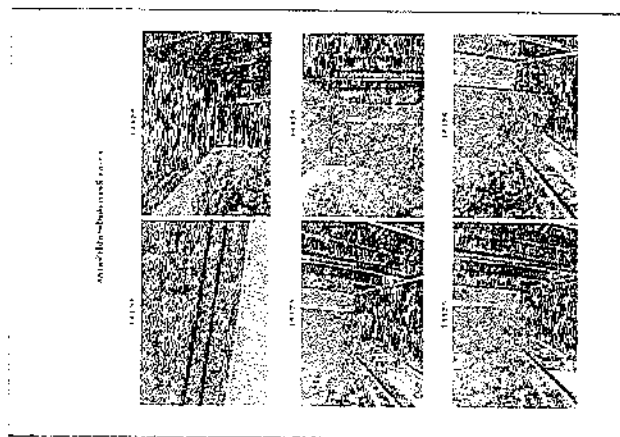

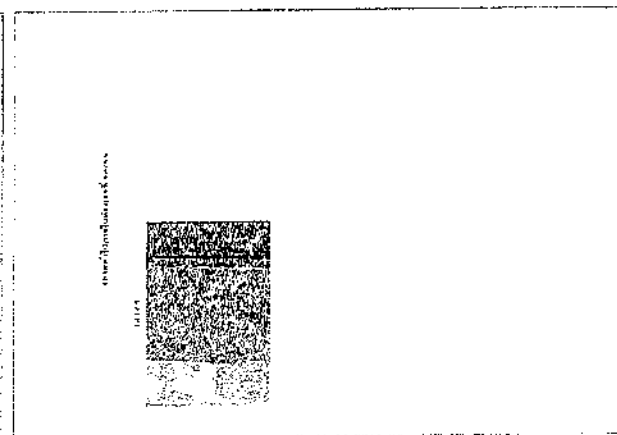
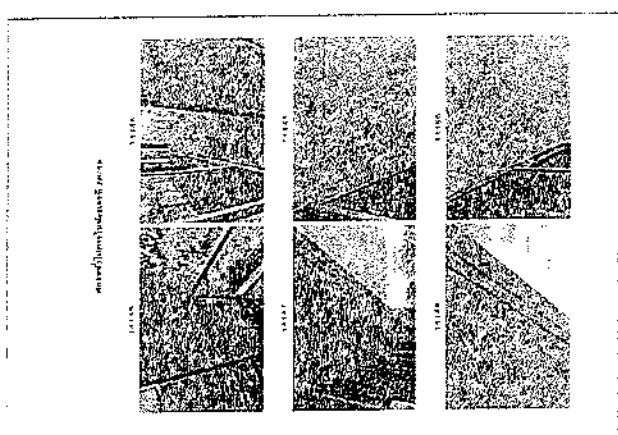
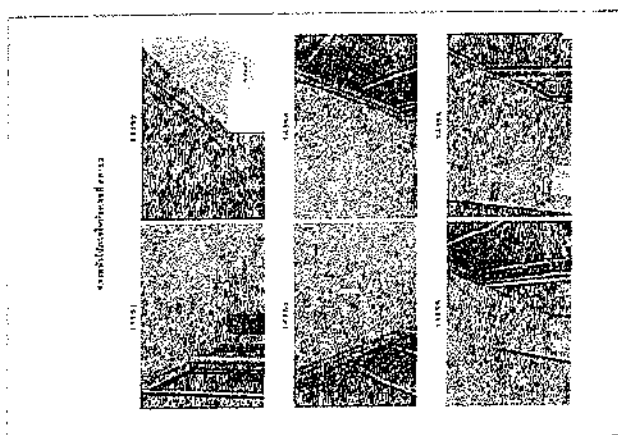
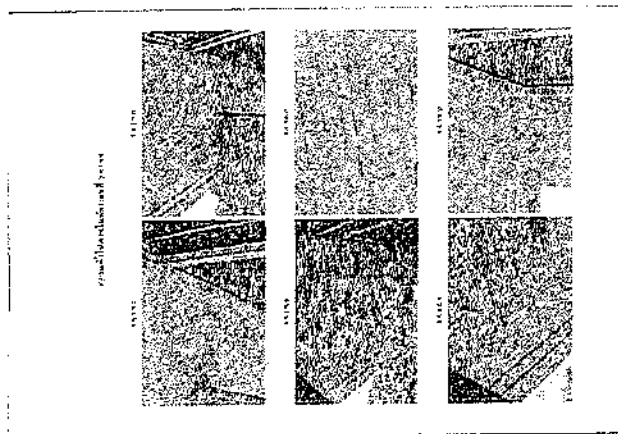

ภาพกล้องวงจรปิดหมายเลข 100-01

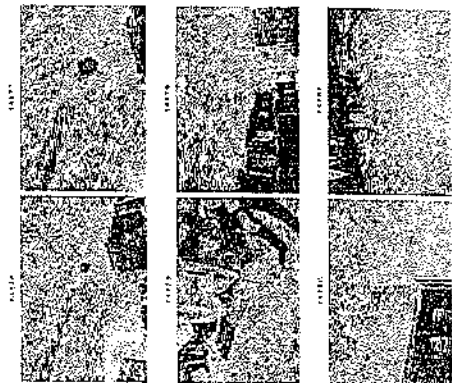

ภาพกล้องวงจรปิดหมายเลข 100-02

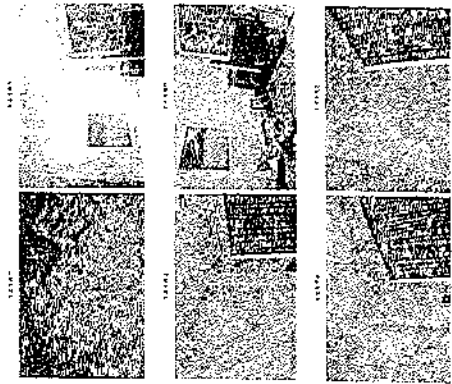

ภาพกล้องวงจรปิดหมายเลข 100-03

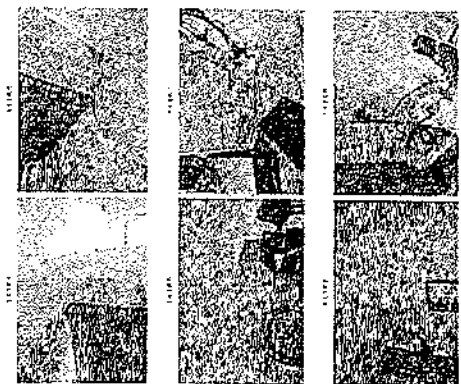

ภาพกล้องวงจรปิดหมายเลข 100-04

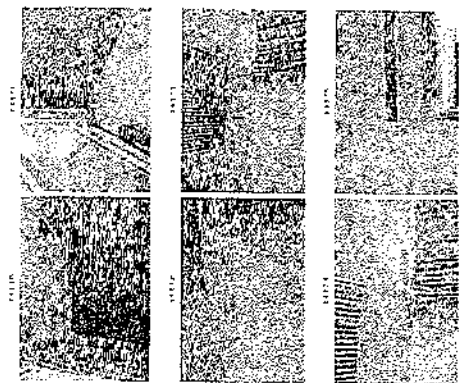

ภาพกล้องวงจรปิดหมายเลข 100-05

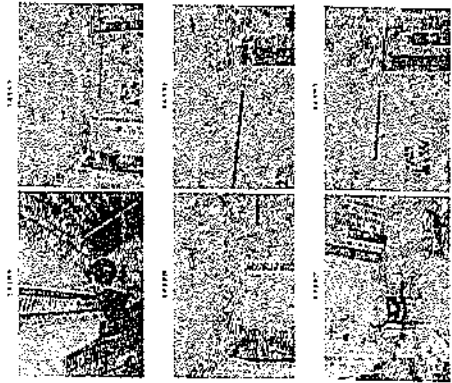

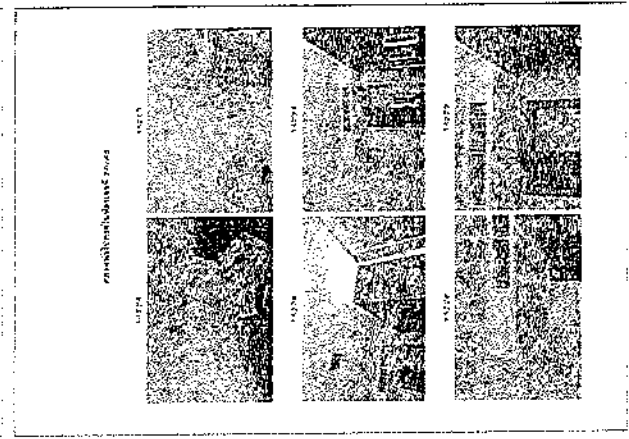
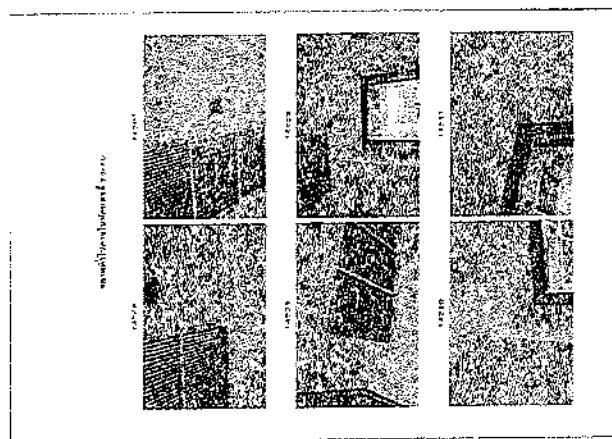
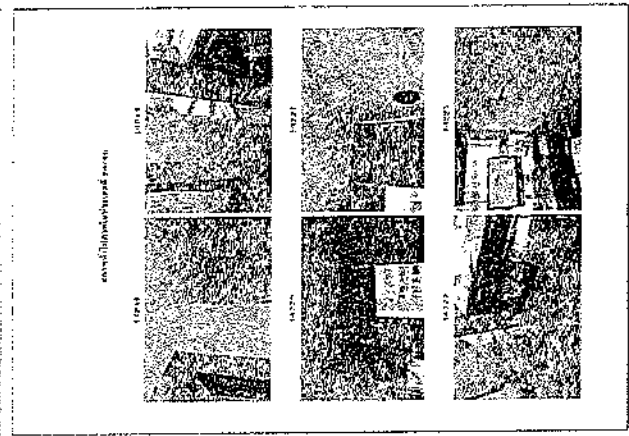
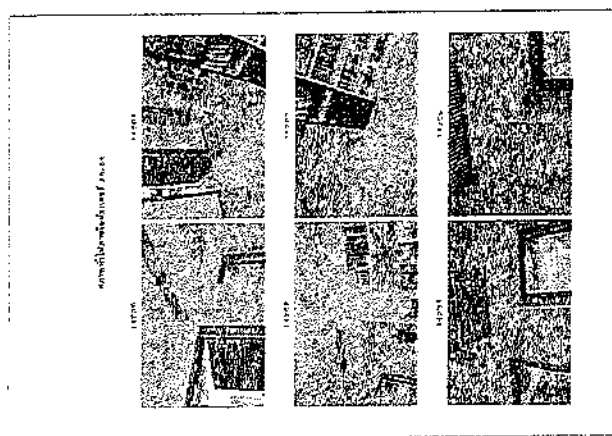
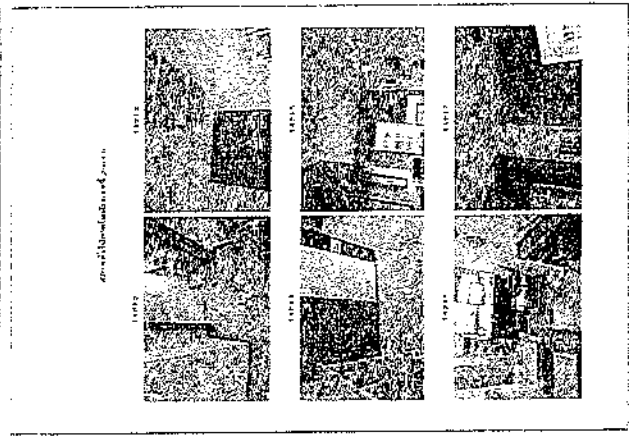
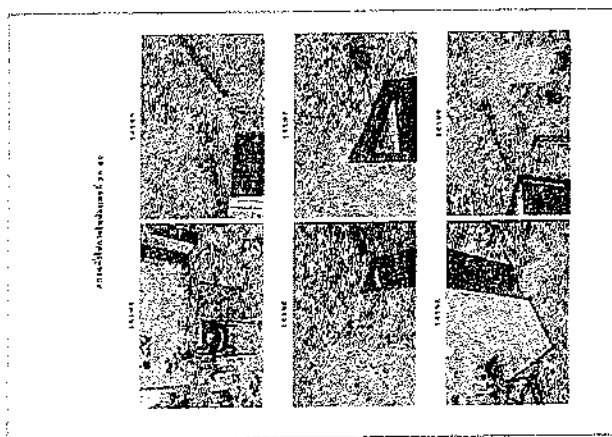

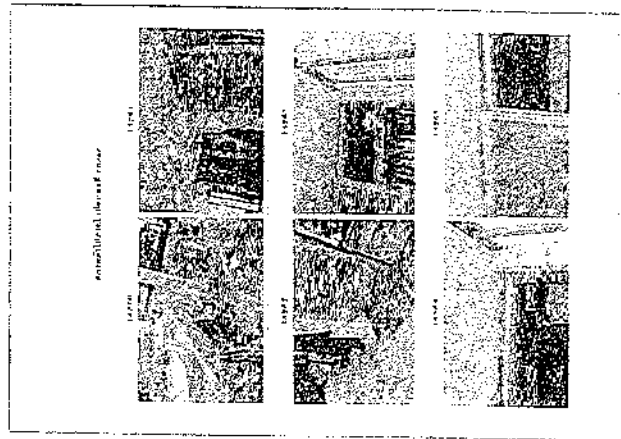
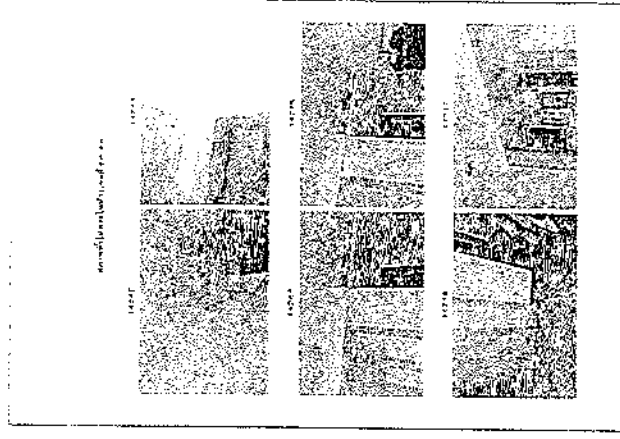
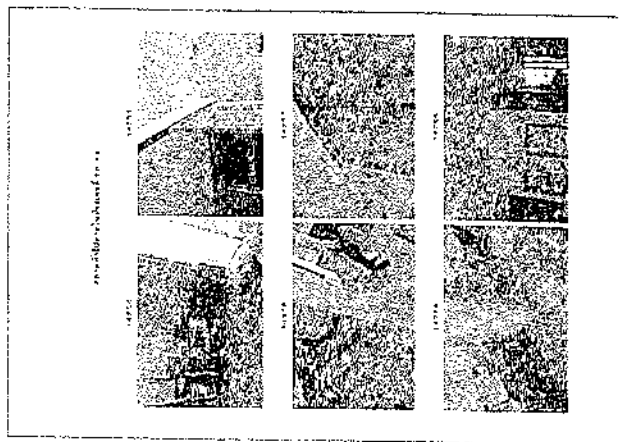
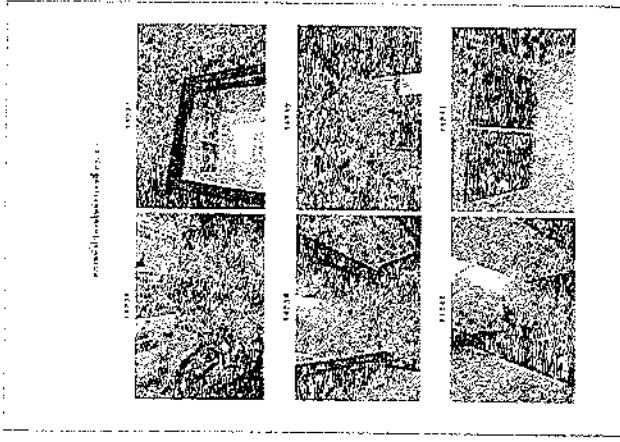
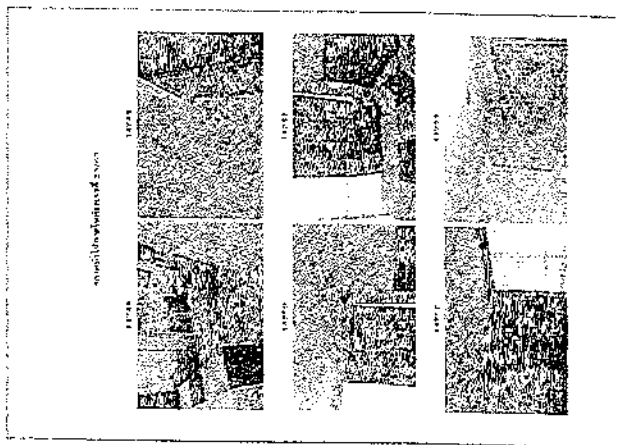
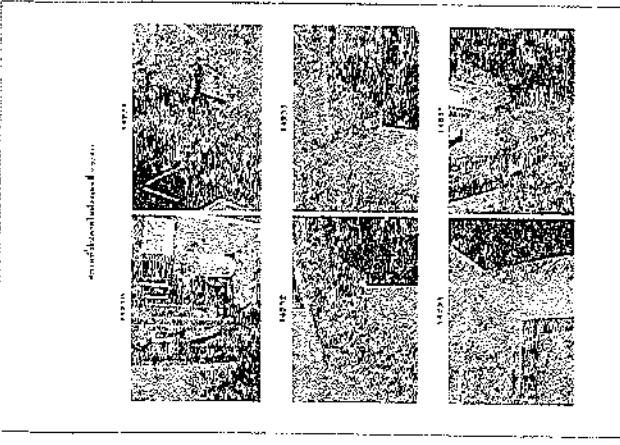

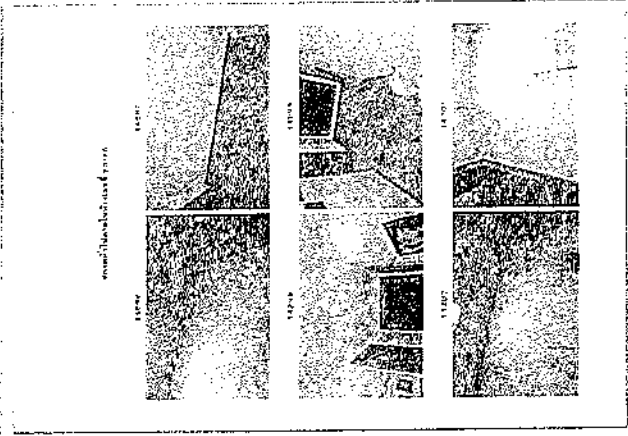
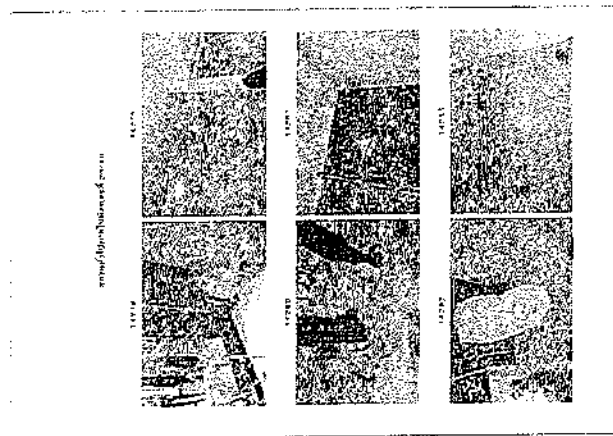
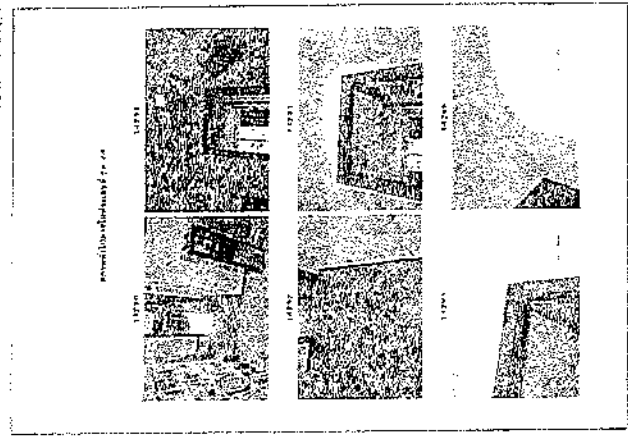
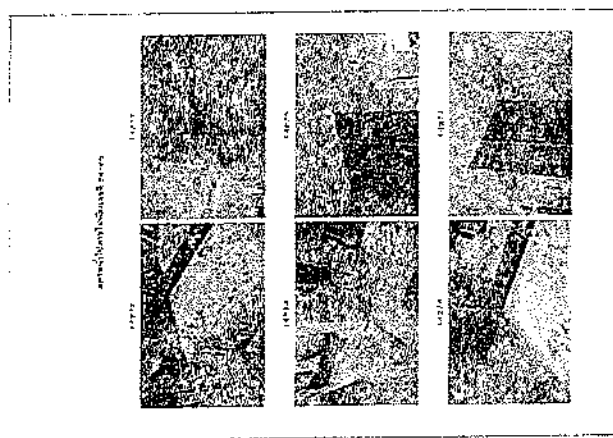
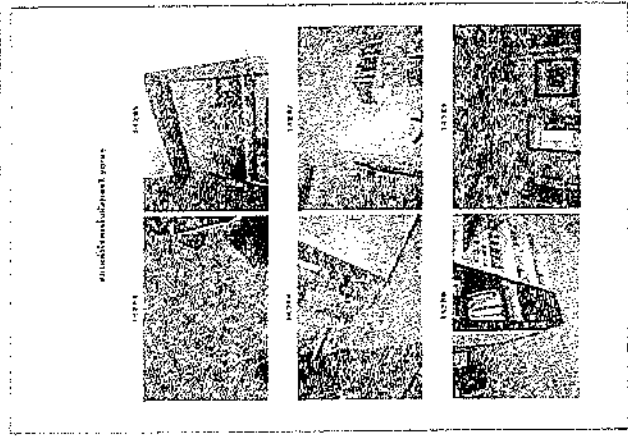
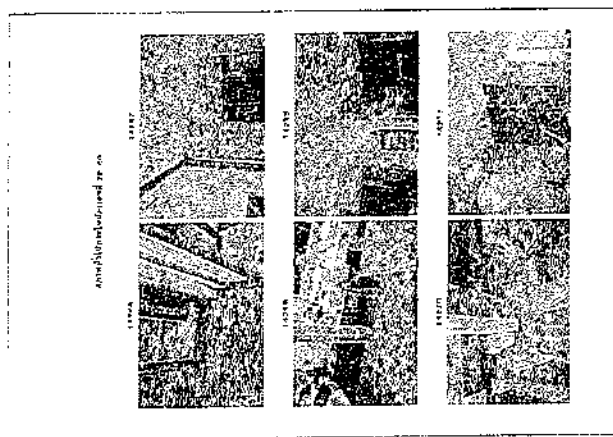

residual in shadow of house

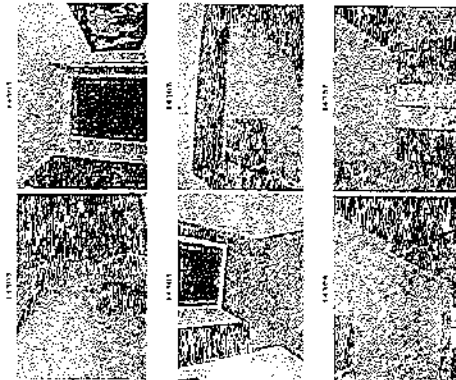

residual in shadow of house

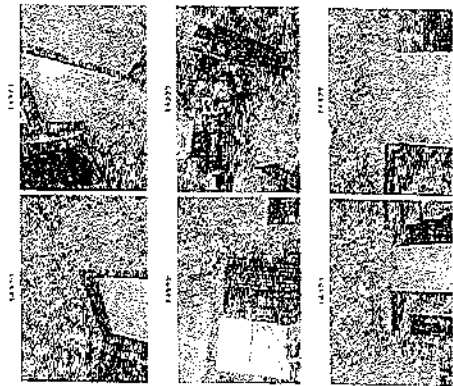

residual in shadow of house

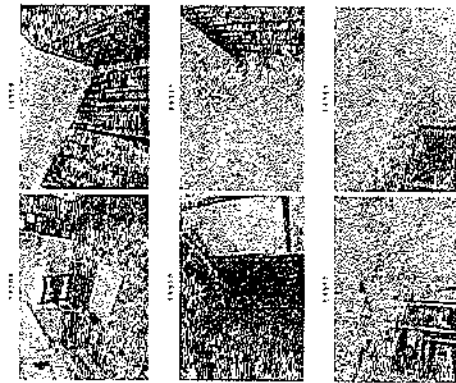

residual in shadow of house

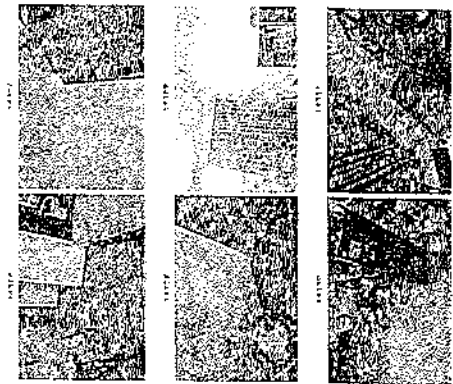

residual in shadow of house

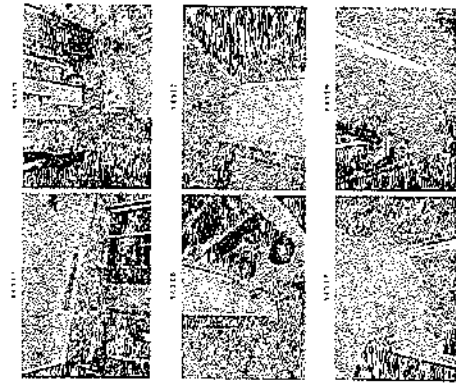

residual in shadow of house

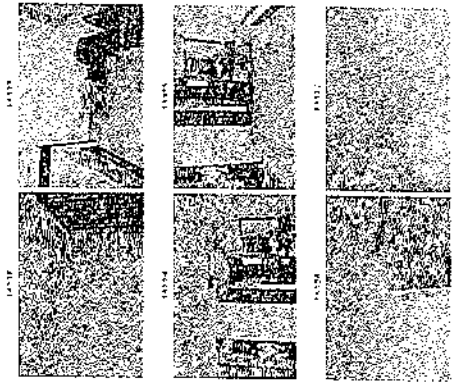

room 104, sublevel 2, 2000

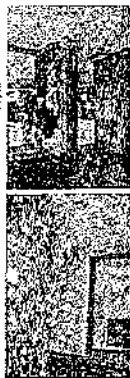

room 104, sublevel 2, 2000

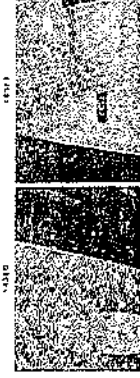
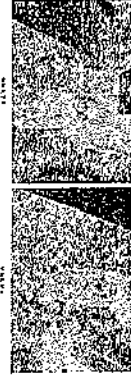

room 104, sublevel 2, 2000

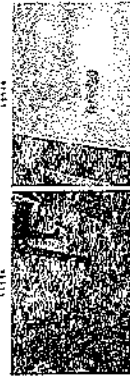
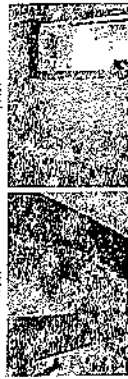

room 104, sublevel 2, 2000

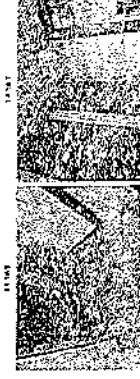

room 104, sublevel 2, 2000

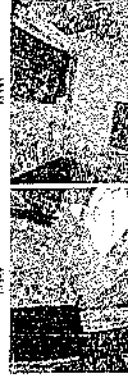

room 104, sublevel 2, 2000

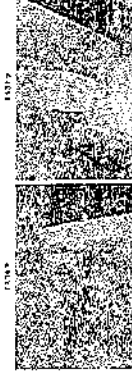

normal development zone

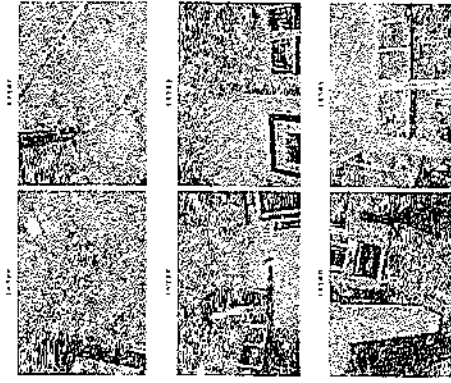

normal development zone

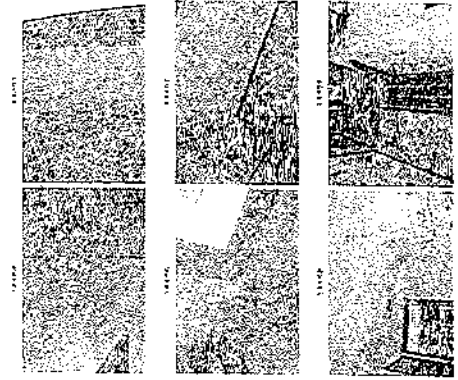

normal development zone

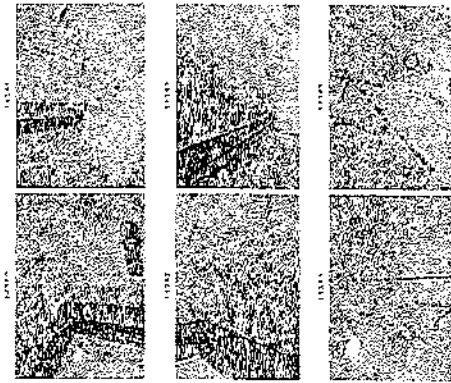

normal development zone

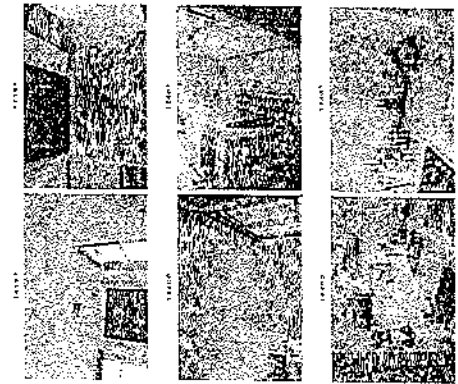

normal development zone

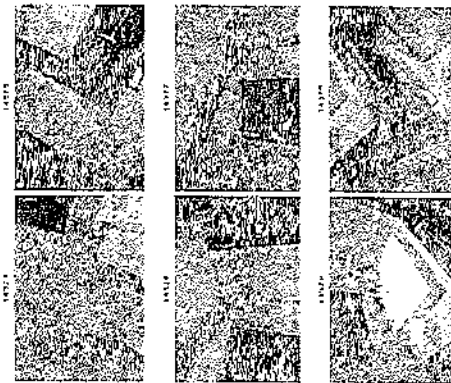

normal development zone

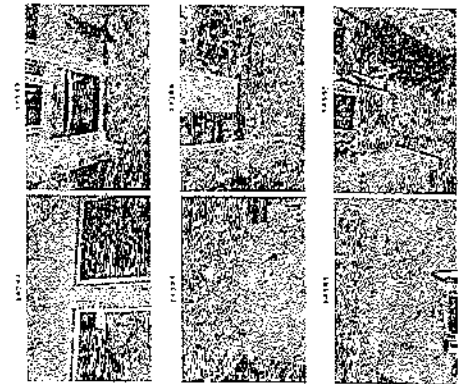

resulting with a view of the

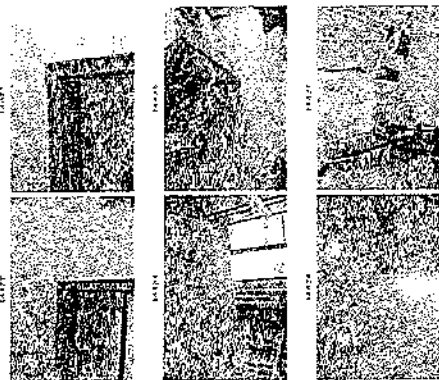

resulting with a view of the

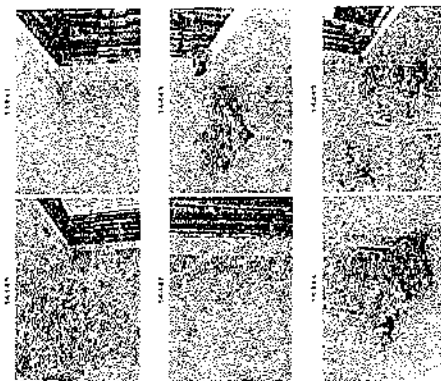

resulting with a view of the

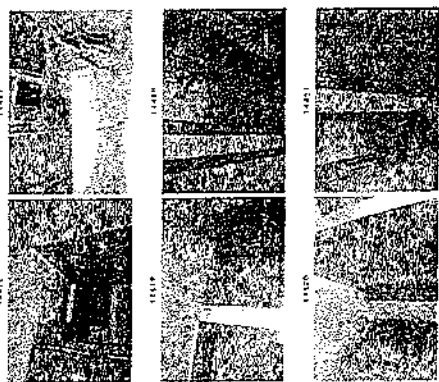

resulting with a view of the

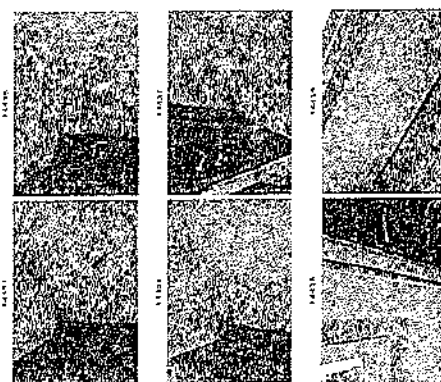

resulting with a view of the



resulting with a view of the

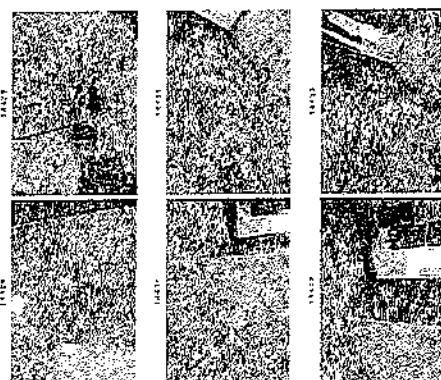

Figure 1: Time-lapse images of the scene

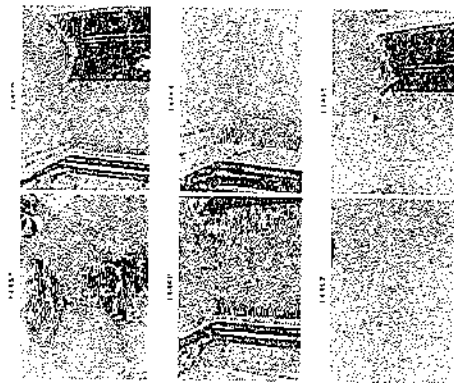

Figure 2: Time-lapse images of the scene

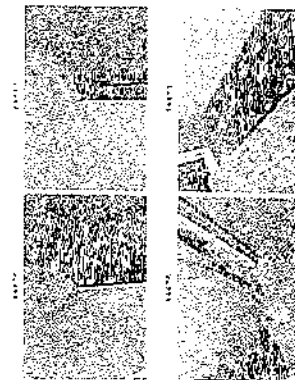

Figure 3: Time-lapse images of the scene

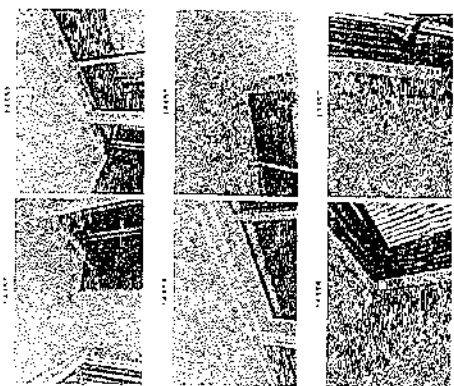

Figure 4: Time-lapse images of the scene

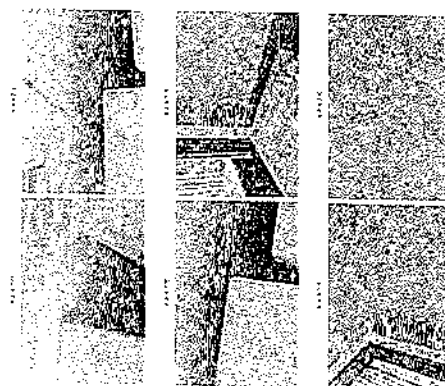

Figure 5: Time-lapse images of the scene

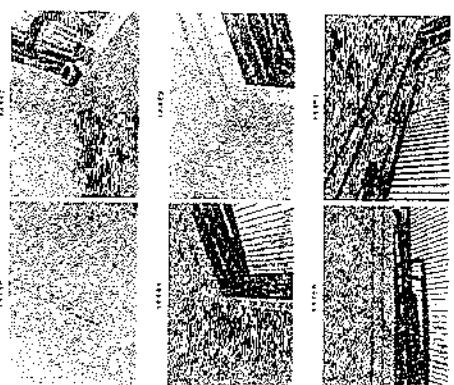
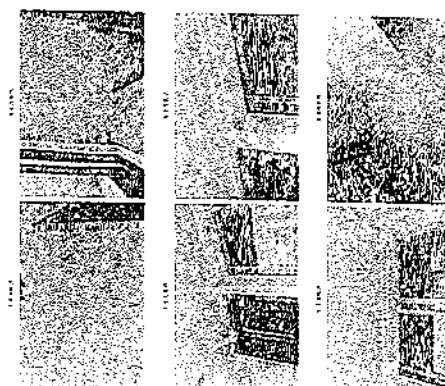
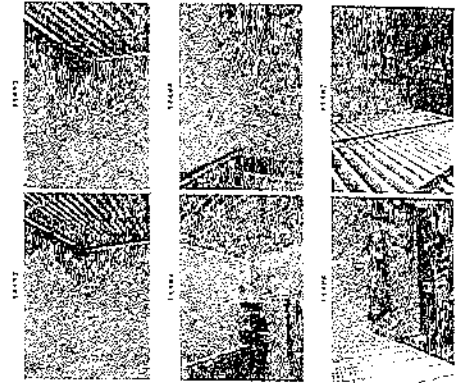

Figure 6: Time-lapse images of the scene



ห้องเลขที่ 20/61

กรณีการเปลี่ยนแปลง 1004



กรณีการเปลี่ยนแปลง 1005

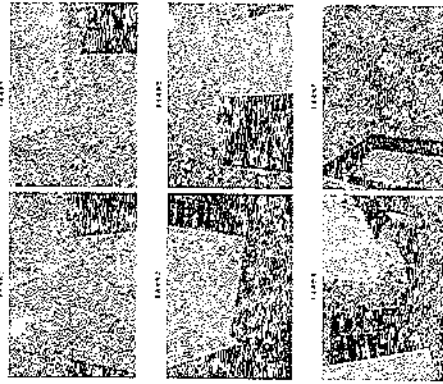

กรณีการเปลี่ยนแปลง 1006

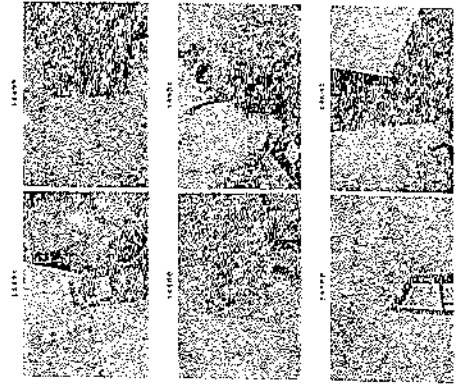

กรณีการเปลี่ยนแปลง 1007

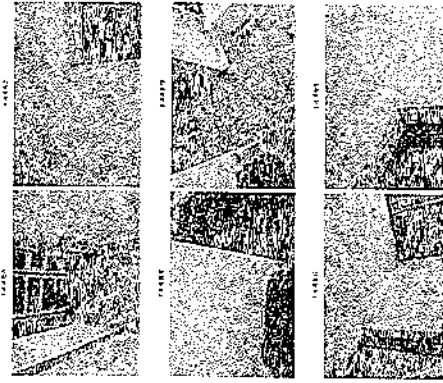

กรณีการเปลี่ยนแปลง 1008

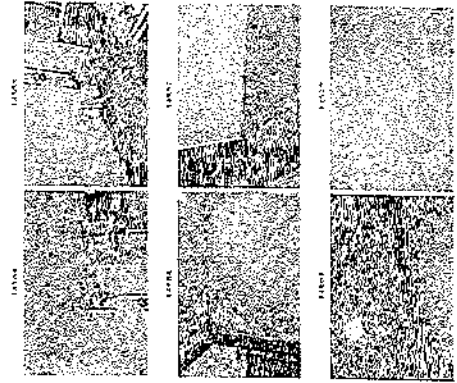



sewerage outfall and zone

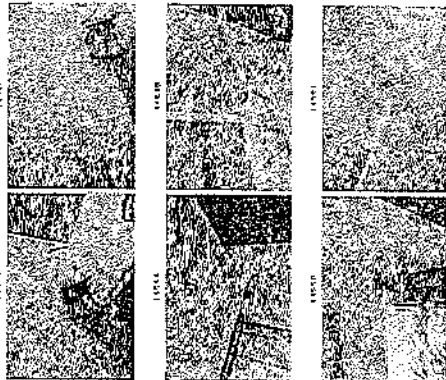

sewerage outfall and zone

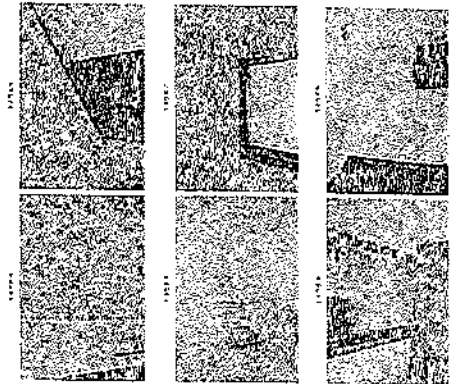

sewerage outfall and zone

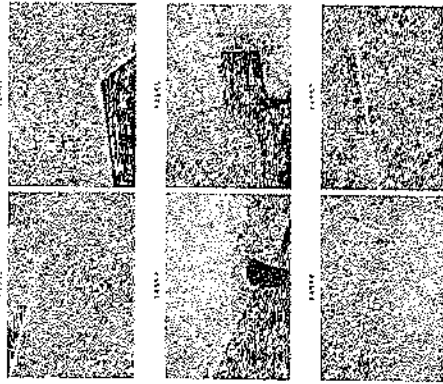

sewerage outfall and zone

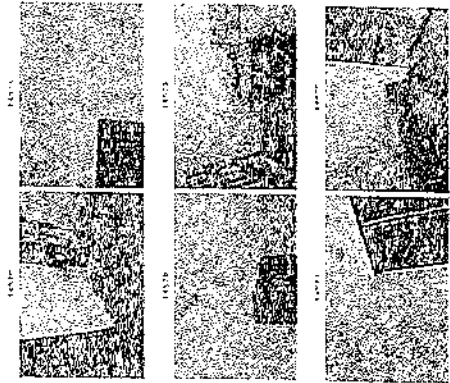

sewerage outfall and zone

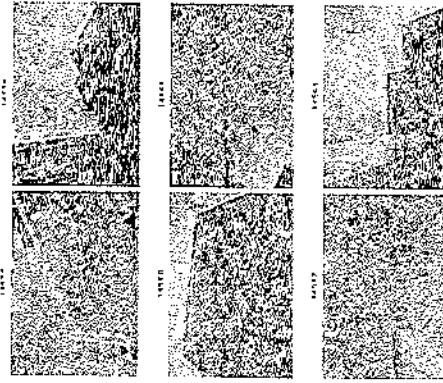

sewerage outfall and zone

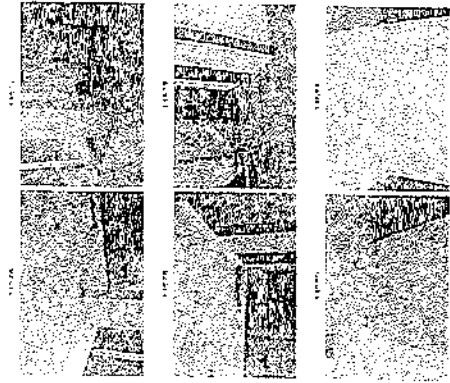

General Development Zone

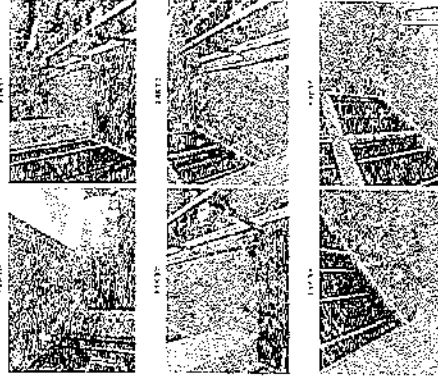

General Development Zone

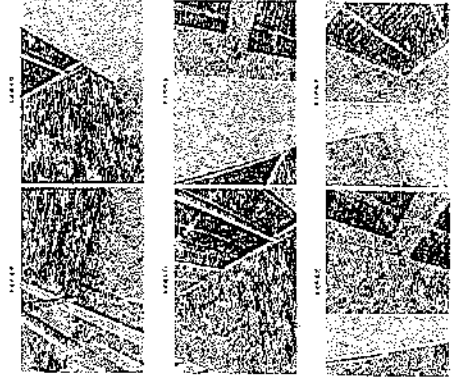

General Development Zone

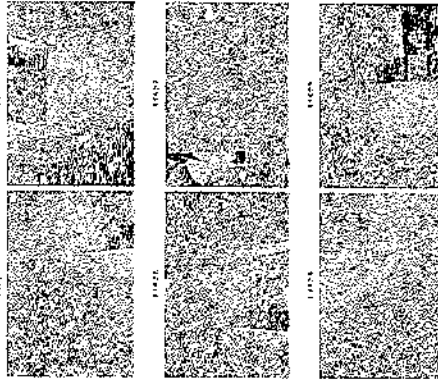

General Development Zone

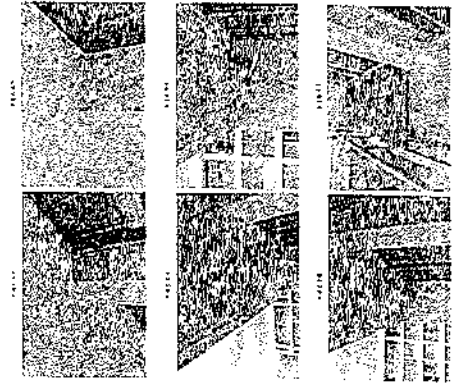

General Development Zone

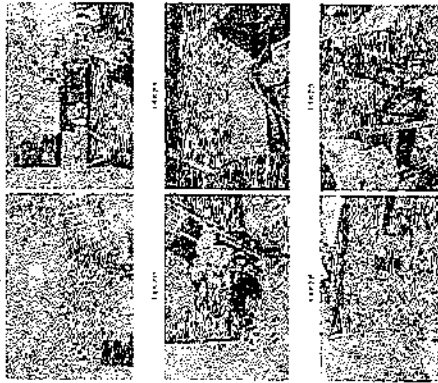

General Development Zone

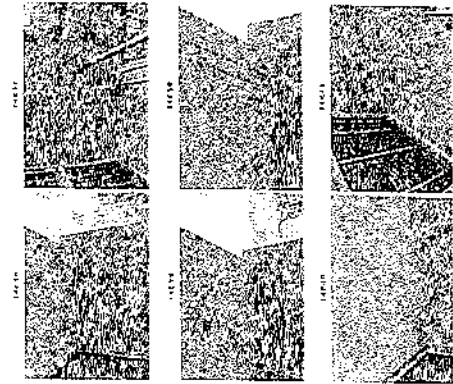

ห้องเลขที่ 20/63

ภาพกล้องวงจรปิดหมายเลข 20/63

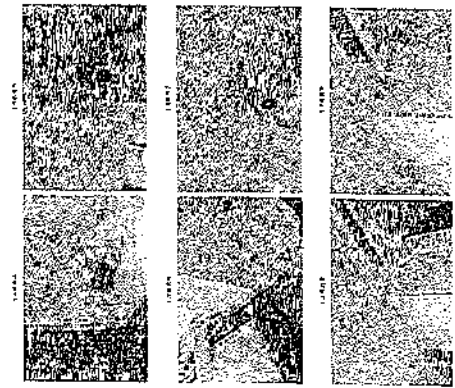

ภาพกล้องวงจรปิดหมายเลข 20/63

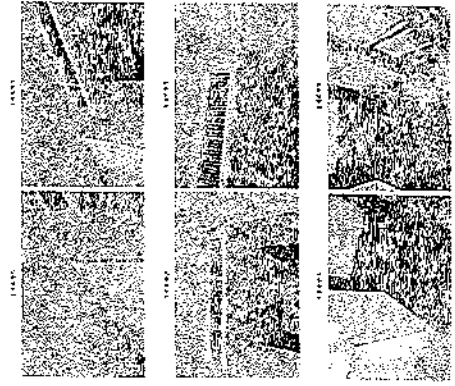

ภาพกล้องวงจรปิดหมายเลข 20/63

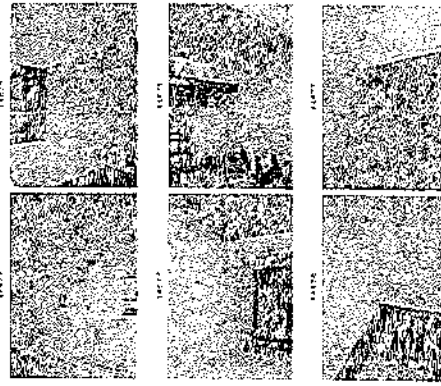

ภาพกล้องวงจรปิดหมายเลข 20/63

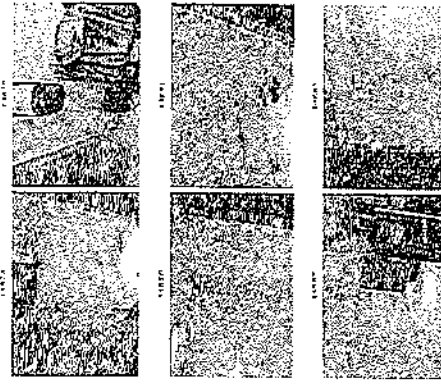

ภาพกล้องวงจรปิดหมายเลข 20/63

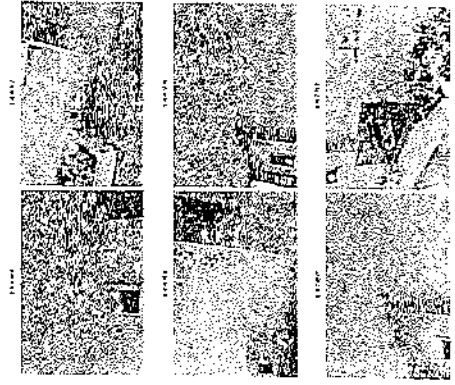

www.iliriasatellite.com

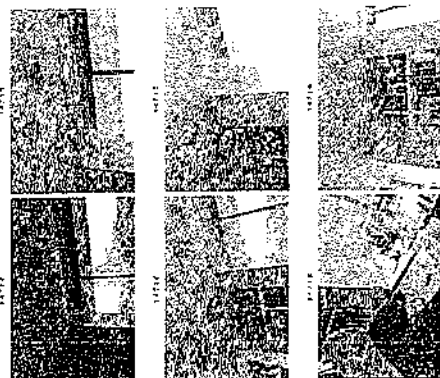

1981-1982

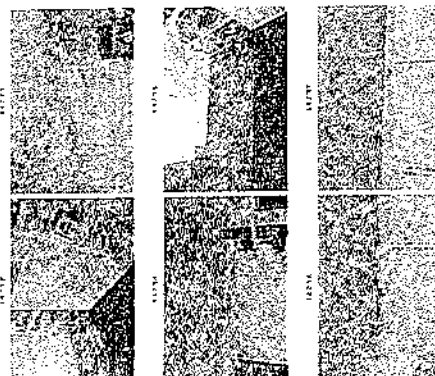

Journal of Interpersonal Violence

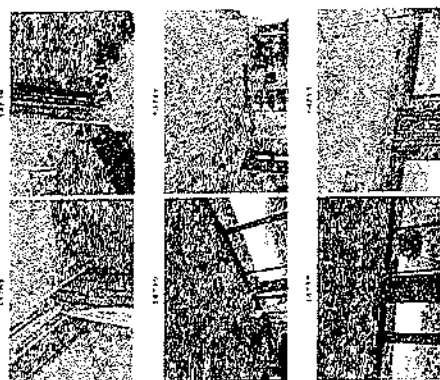

4-11-17

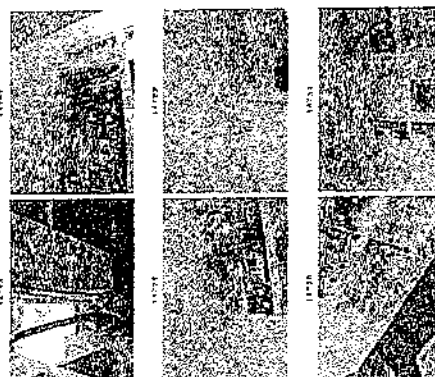
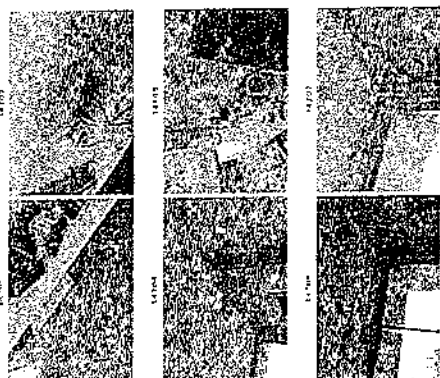
[illegible]

အသံထွက်နေကြောင်း သိရသည်။

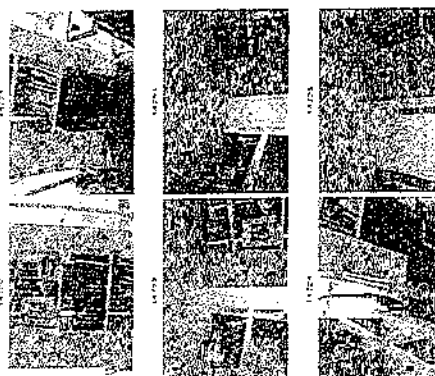

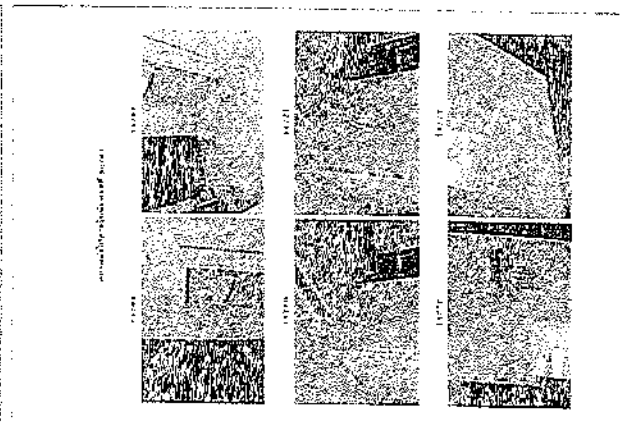
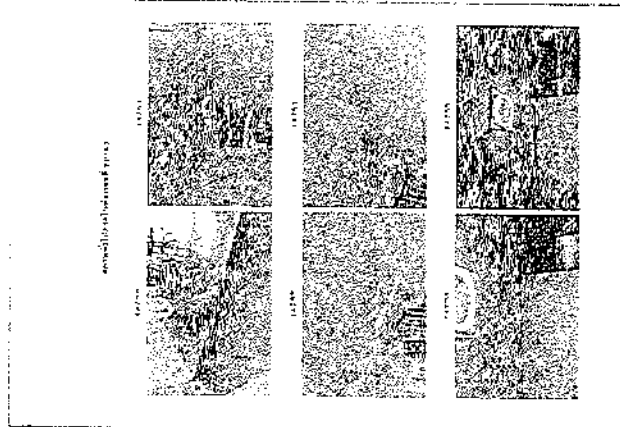
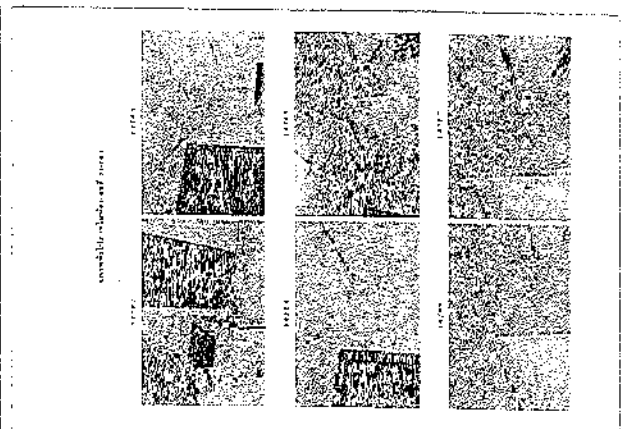
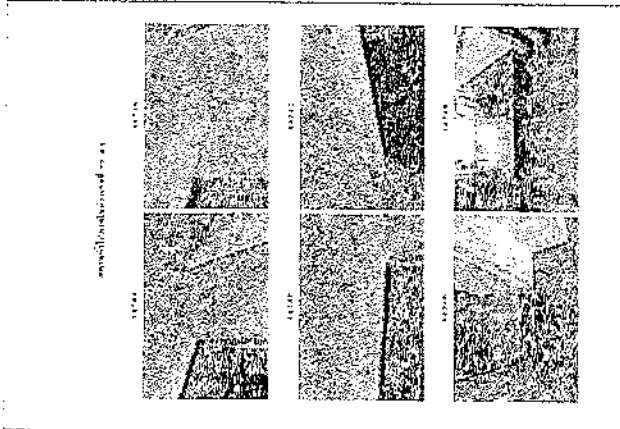
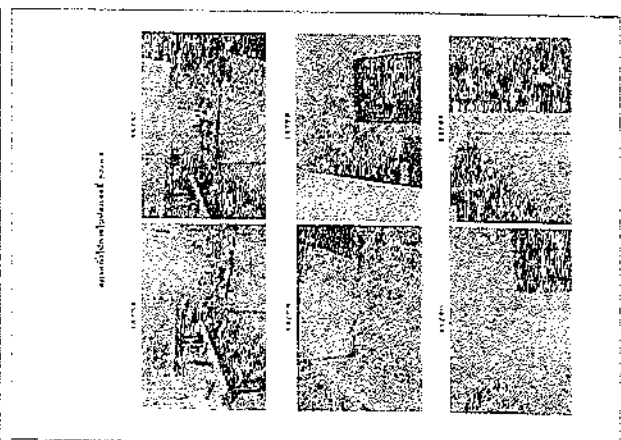
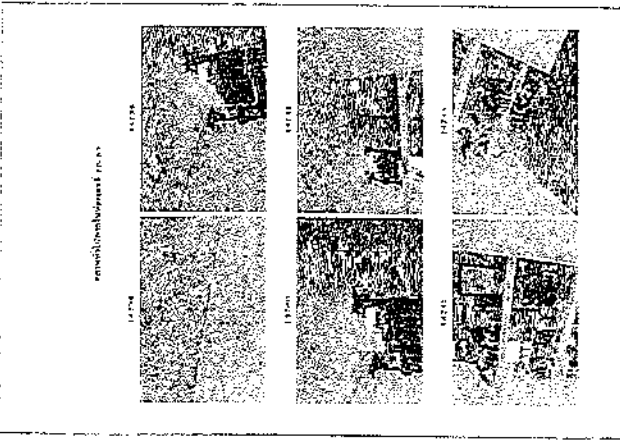

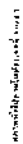
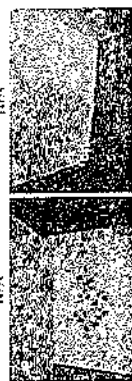
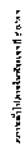
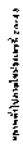
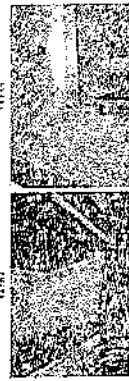
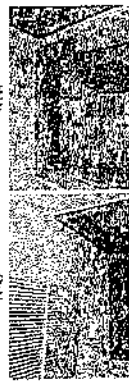
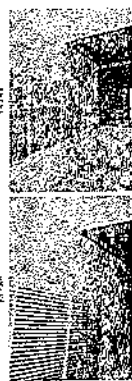
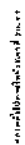
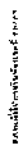
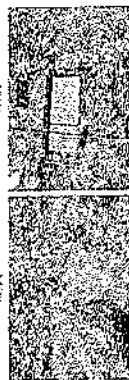
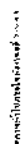

small (1/2) inch (1/2) inch

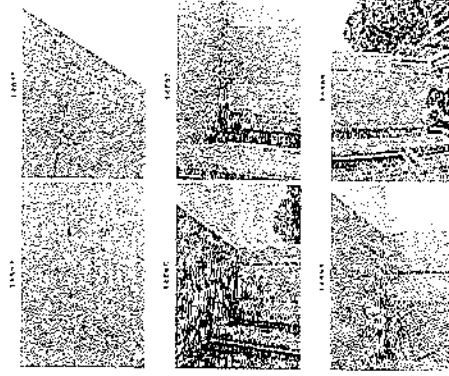

small (1/2) inch (1/2) inch

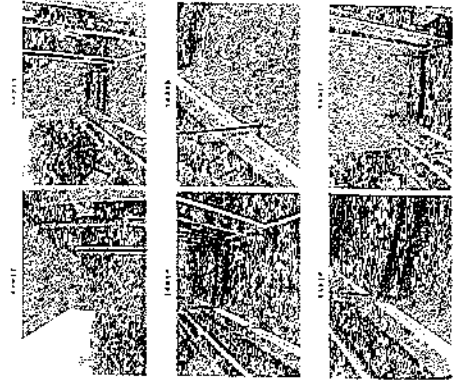

small (1/2) inch (1/2) inch

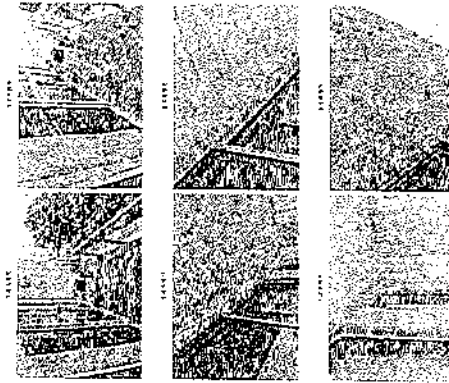

small (1/2) inch (1/2) inch

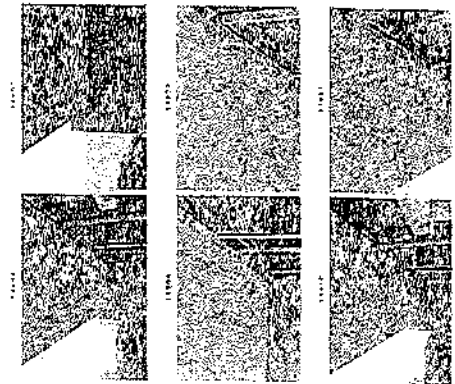

small (1/2) inch (1/2) inch

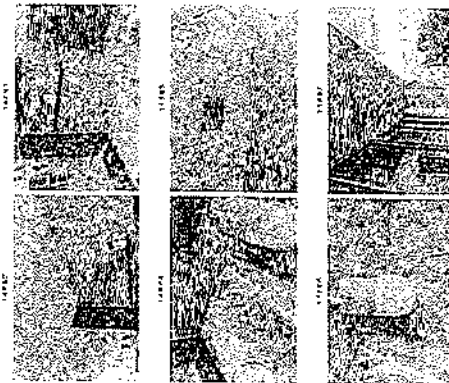

small (1/2) inch (1/2) inch

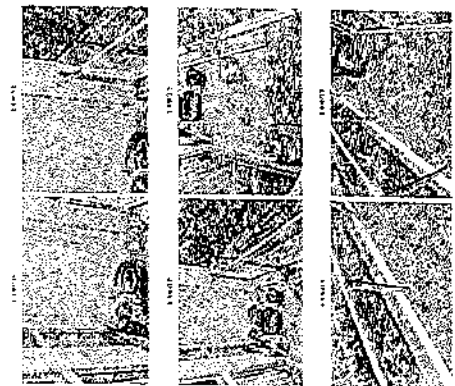

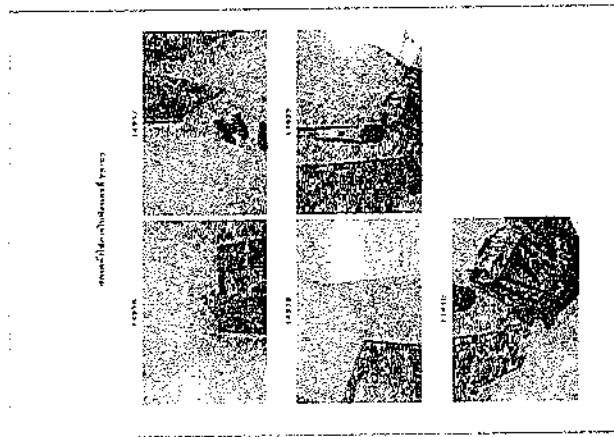
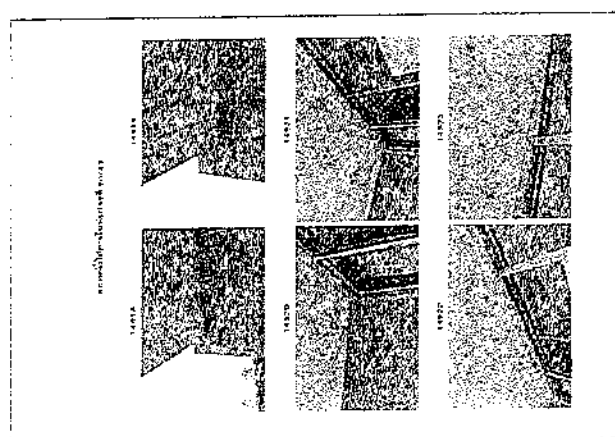
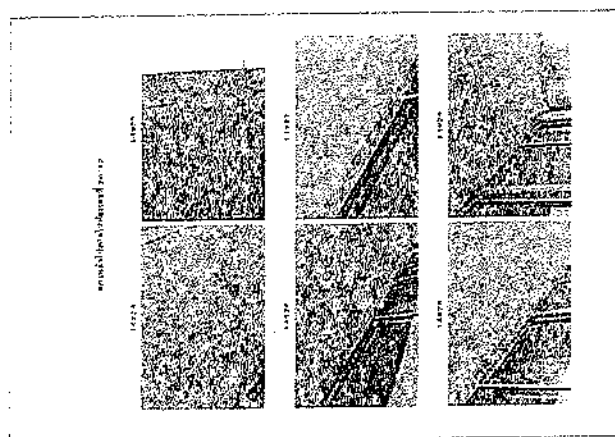
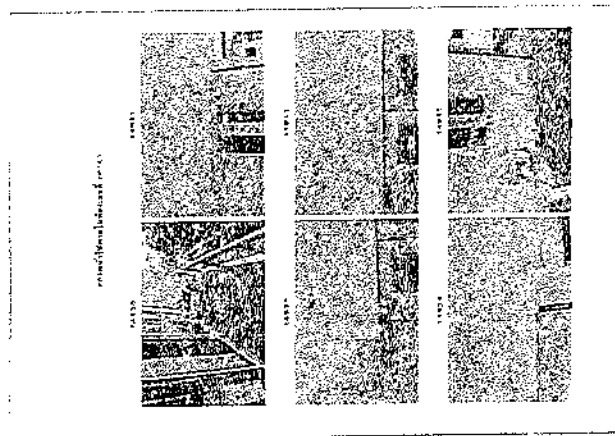
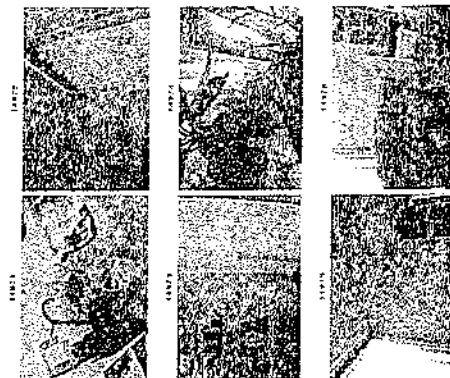
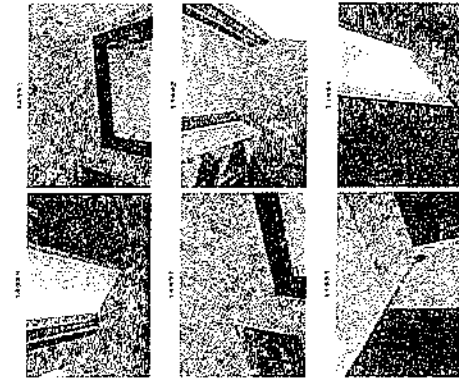

Figure 1 consists of six grayscale aerial photographs arranged in a 3x2 grid, labeled 1968A, 1968B, 1968C, 1980A, 1980B, and 1982D. Each photograph shows a different view or a different time point of the same urban area, illustrating the progression of urban sprawl and land use changes over time. The images show a mix of built-up areas, roads, and open spaces, with the urban area expanding significantly from 1968 to 1982.

Ground level view of scene



Ground level view of scene



Ground level view of scene

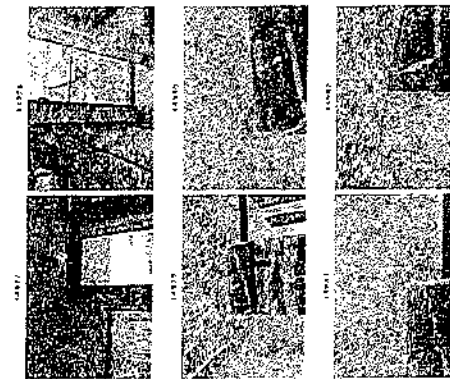

Ground level view of scene

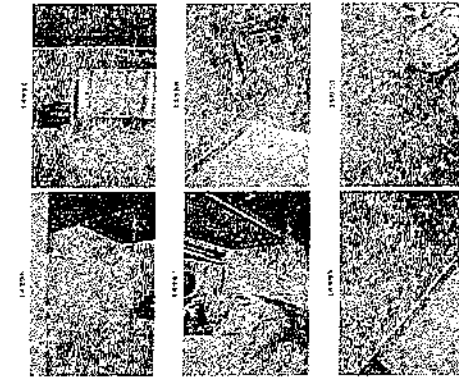

Ground level view of scene

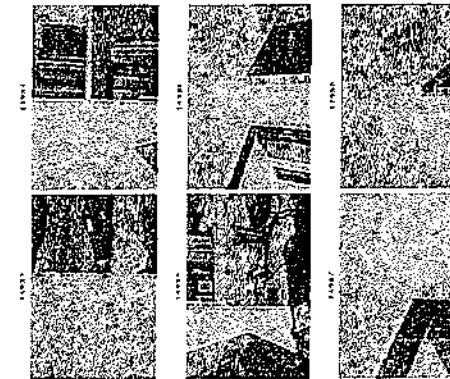

Ground level view of scene

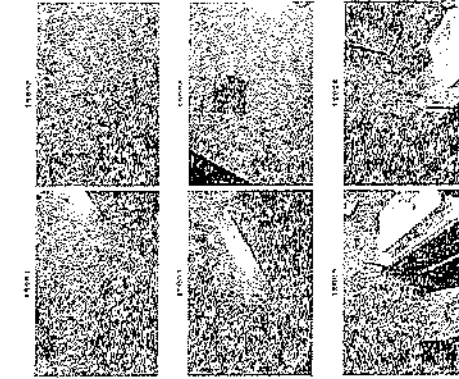
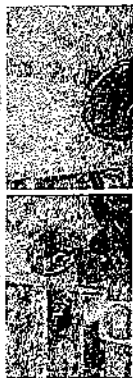

Figure 1 consists of six electron micrographs arranged in a 3x2 grid, labeled (a) through (f). Each micrograph shows the ultrastructure of the Golgi apparatus in the developing chick optic tectum. Panels (a) and (b) show Golgi apparatus with associated vesicles. Panels (c) and (d) show Golgi apparatus with prominent cisternae. Panels (e) and (f) show Golgi apparatus with a large, electron-dense inclusion body. Scale bars are 100 nm.

Figure 1 consists of six grayscale images arranged in a 3x2 grid. The left column shows the original image (top) and its degraded versions (middle and bottom). The right column shows the original image (top) and its degraded versions (middle and bottom). The degradation is characterized by increasing noise and loss of detail over time.

monolithic submersed zone



monolithic submersed zone



monolithic submersed zone

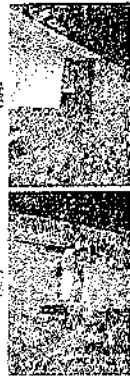
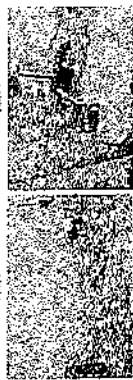

monolithic submersed zone

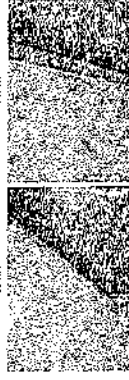
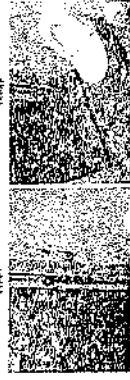

monolithic submersed zone



monolithic submersed zone

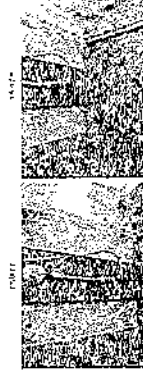
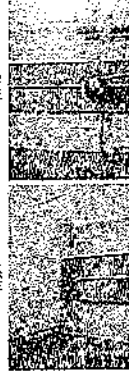

Small black and white photograph

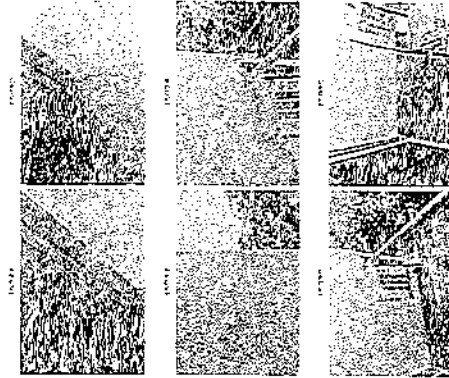

Small black and white photograph

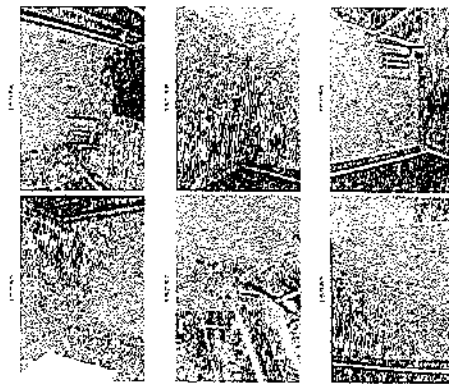

Small black and white photograph

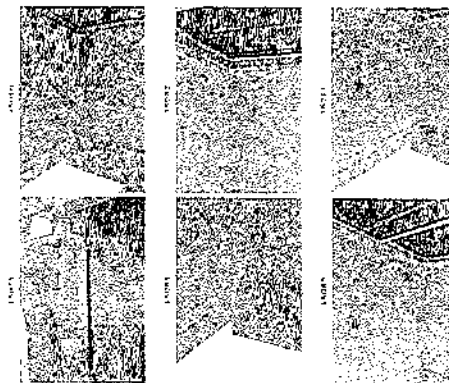

Small black and white photograph



ห้องเลขที่ 20/65

ภาพที่ 10 (หน้า 10)

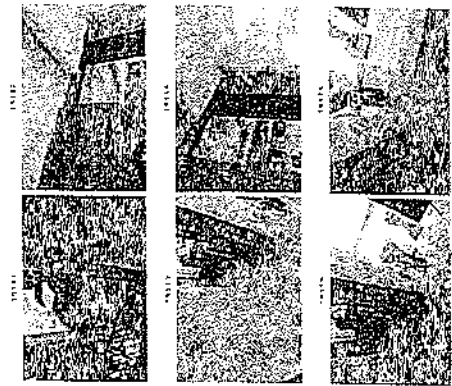

ภาพที่ 11 (หน้า 11)

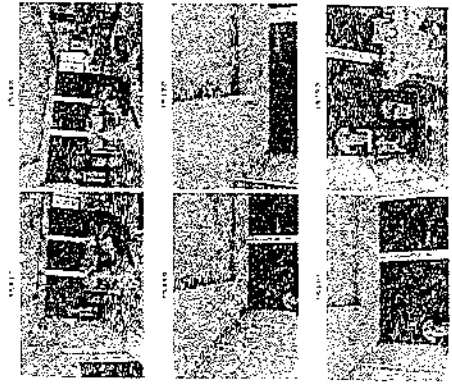

ภาพที่ 12 (หน้า 12)

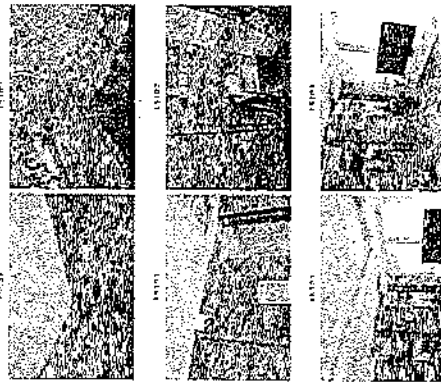

ภาพที่ 13 (หน้า 13)

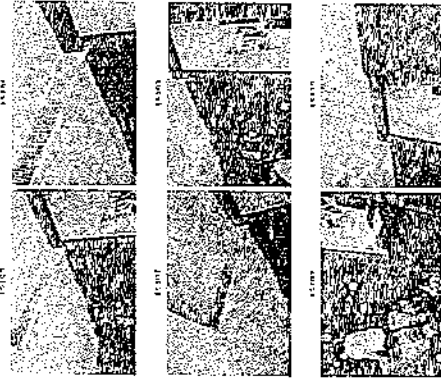

ภาพที่ 14 (หน้า 14)

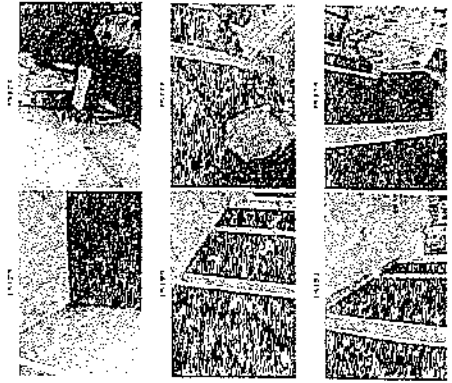

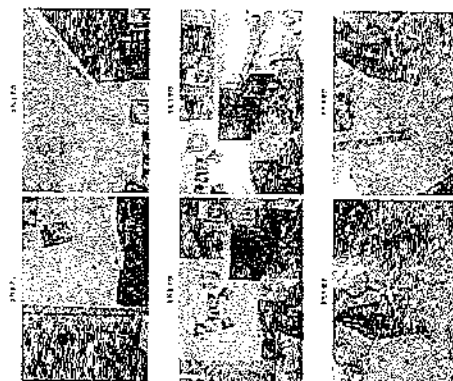
[illegible]

1997, 1998, 1999, 2000, 2001, 2002, 2003, 2004, 2005, 2006, 2007, 2008, 2009, 2010, 2011, 2012, 2013, 2014, 2015, 2016, 2017, 2018, 2019, 2020, 2021, 2022, 2023, 2024, 2025, 2026, 2027, 2028, 2029, 2030, 2031, 2032, 2033, 2034, 2035, 2036, 2037, 2038, 2039, 2040, 2041, 2042, 2043, 2044, 2045, 2046, 2047, 2048, 2049, 2050, 2051, 2052, 2053, 2054, 2055, 2056, 2057, 2058, 2059, 2060, 2061, 2062, 2063, 2064, 2065, 2066, 2067, 2068, 2069, 2070, 2071, 2072, 2073, 2074, 2075, 2076, 2077, 2078, 2079, 2080, 2081, 2082, 2083, 2084, 2085, 2086, 2087, 2088, 2089, 2090, 2091, 2092, 2093, 2094, 2095, 2096, 2097, 2098, 2099, 2100, 2101, 2102, 2103, 2104, 2105, 2106, 2107, 2108, 2109, 2110, 2111, 2112, 2113, 2114, 2115, 2116, 2117, 2118, 2119, 2120, 2121, 2122, 2123, 2124, 2125, 2126, 2127, 2128, 2129, 2130, 2131, 2132, 2133, 2134, 2135, 2136, 2137, 2138, 2139, 2140, 2141, 2142, 2143, 2144, 2145, 2146, 2147, 2148, 2149, 2150, 2151, 2152, 2153, 2154, 2155, 2156, 2157, 2158, 2159, 2160, 2161, 2162, 2163, 2164, 2165, 2166, 2167, 2168, 2169, 2170, 2171, 2172, 2173, 2174, 2175, 2176, 2177, 2178, 2179, 2180, 2181, 2182, 2183, 2184, 2185, 2186, 2187, 2188, 2189, 2190, 2191, 2192, 2193, 2194, 2195, 2196, 2197, 2198, 2199, 2200, 2201, 2202, 2203, 2204, 2205, 2206, 2207, 2208, 2209, 2210, 2211, 2212, 2213, 2214, 2215, 2216, 2217, 2218, 2219, 2220, 2221, 2222, 2223, 2224, 2225, 2226, 2227, 2228, 2229, 2230, 2231, 2232, 2233, 2234, 2235, 2236, 2237, 2238, 2239, 2240, 2241, 2242, 2243, 2244, 2245, 2246, 2247, 2248, 2249, 2250, 2251, 2252, 2253, 2254, 2255, 2256, 2257, 2258, 2259, 2260, 2261, 2262, 2263, 2264, 2265, 2266, 2267, 2268, 2269, 2270, 2271, 2272, 2273, 2274, 2275, 2276, 2277, 2278, 2279, 2280, 2281, 2282, 2283, 2284, 2285, 2286, 2287, 2288, 2289, 2290, 2291, 2292, 2293, 2294, 2295, 2296, 2297, 2298, 2299, 2300, 2301, 2302, 2303, 2304, 2305, 2306, 2307, 2308, 2309, 2310, 2311, 2312, 2313, 2314, 2315, 2316, 2317, 2318, 2319, 2320, 2321, 2322, 2323, 2324, 2325, 2326, 2327, 2328, 2329, 2330, 2331, 2332, 2333, 2334, 2335, 2336, 2337, 2338, 2339, 2340, 2341, 2342, 2343, 2344, 2345, 2346, 2347, 2348, 2349, 2350, 2351, 2352, 2353, 2354, 2355, 2356, 2357, 2358, 2359, 2360, 2361, 2362, 2363, 2364, 2365, 2366, 2367, 2368, 2369, 2370, 2371, 2372, 2373, 2374, 2375, 2376, 2377, 2378, 2379, 2380, 2381, 2382, 2383, 2384, 2385, 2386, 2387, 2388, 2389, 2390, 2391, 2392, 2393, 2394, 2395, 2396, 2397, 2398, 2399, 2400, 2401, 2402, 2403, 2404, 2405, 2406, 2407, 2408, 2409, 2410, 2411, 2412, 2413, 2414, 2415, 2416, 2417, 2418, 2419, 2420, 2421, 2422, 2423, 2424, 2425, 2426, 2427, 2428, 2429, 2430, 2431, 2432, 2433, 2434, 2435, 2436, 2437, 2438, 2439, 2440, 2441, 2442, 2443, 2444, 2445, 2446, 2447, 2448, 2449, 2450, 2451, 2452, 2453, 2454, 2455, 2456, 2457, 2458, 2459, 2460, 2461, 2462, 2463, 2464, 2465, 2466, 2467, 2468, 2469, 2470, 2471, 2472, 2473, 2474, 2475, 2476, 2477, 2478, 2479, 2480, 2481, 2482, 2483, 2484, 2485, 2486, 2487, 2488, 2489, 2490, 2491, 2492, 2493, 2494, 2495, 2496, 2497, 2498, 2499, 2500, 2501, 2502, 2503, 2504, 2505, 2506, 2507, 2508, 2509, 2510, 2511, 2512, 2513, 2514, 2515, 2516, 2517, 2518, 2519, 2520, 2521, 2522, 2523, 2524, 2525, 2526, 2527, 2528, 2529, 2530, 2531, 2532, 2533, 2534, 2535, 2536, 2537, 2538, 2539, 2540, 2541, 2542, 2543, 2544, 2545, 2546, 2547, 2548, 2549, 2550, 2551, 2552, 2553, 2554, 2555, 2556, 2557, 2558, 2559, 2560, 2561, 2562, 2563, 2564, 2565, 2566, 2567, 2568, 2569, 2570, 2571, 2572, 2573, 2574, 2575, 2576, 2577, 2578, 2579, 2580, 2581, 2582, 2583, 2584, 2585, 2586, 2587, 2588, 2589, 2590, 2591, 2592, 2593, 2594, 2595, 2596, 2597, 2598, 2599, 2600, 2601, 2602, 2603, 2604, 2605, 2606, 2607, 2608, 2609, 2610, 2611, 2612, 2613, 2614, 2615, 2616, 2617, 2618, 2619, 2620, 2621, 2622, 2623, 2624, 2625, 2626, 2627, 2628, 2629, 2630, 2631, 2632, 2633, 2634, 2635, 2636, 2637, 2638, 2639, 2640, 2641, 2642, 2643, 2644, 2645, 2646, 2647, 2648, 2649, 2650, 2651, 2652, 2653, 2654, 2655, 2656, 2657, 2658, 2659, 2660, 2661, 2662, 2663, 2664, 2665, 2666, 2667, 2668, 2669, 2670, 2671, 2672, 2673, 2674, 2675, 2676, 2677, 2678, 26

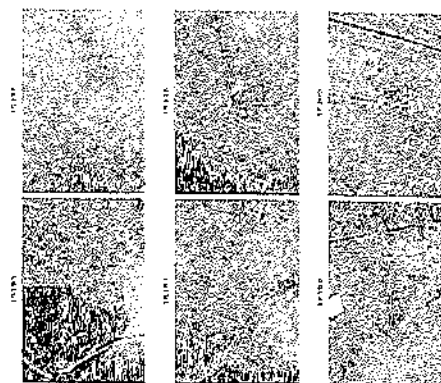

www.scribd.com/doc/2707777

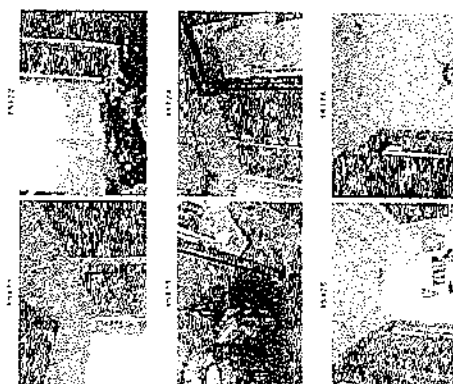

00000000000000000000000000000000

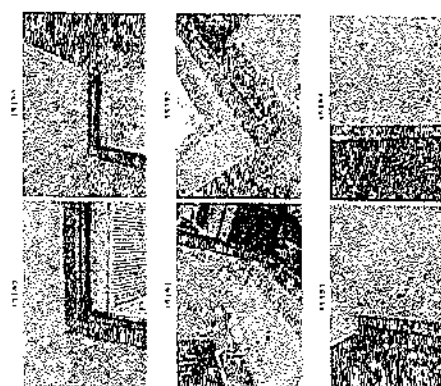

continued from page 10

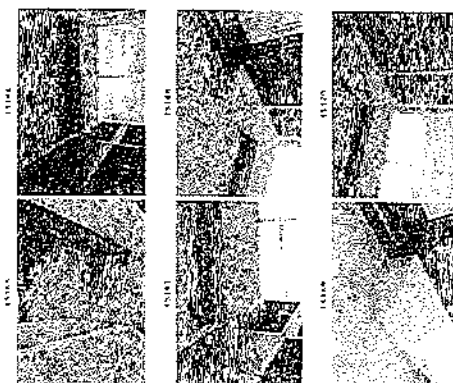
[illegible]

smaller than the other two

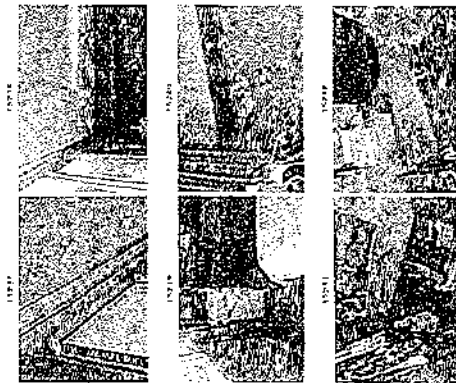

smaller than the other two



smaller than the other two

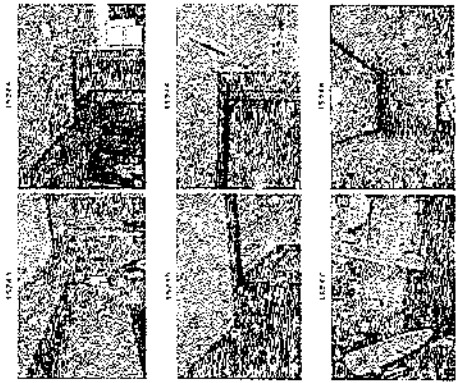

smaller than the other two

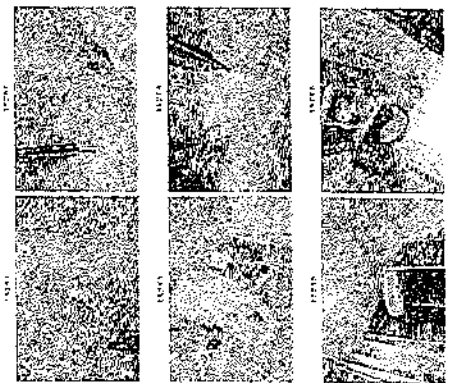

smaller than the other two

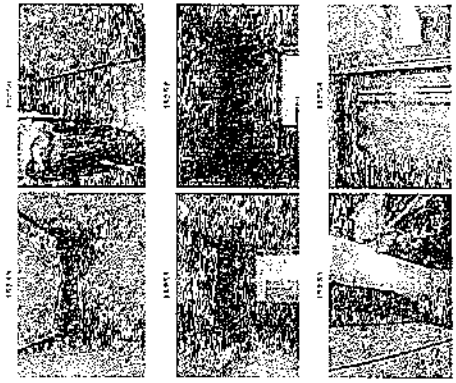

smaller than the other two

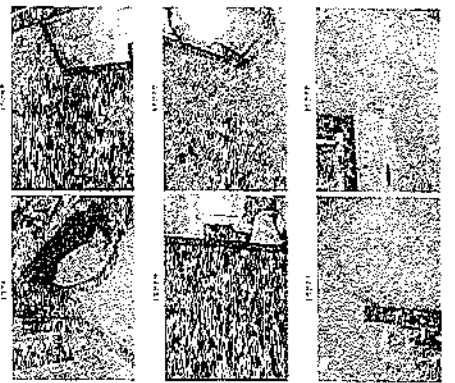

arranged in ascending order

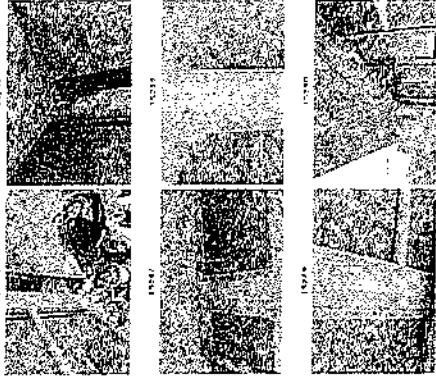

arranged in ascending order

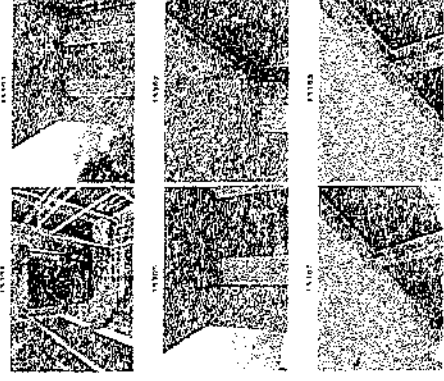

arranged in ascending order

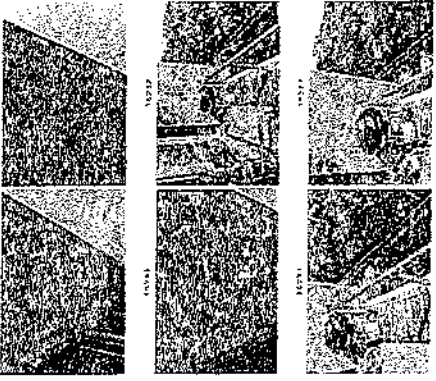

arranged in ascending order

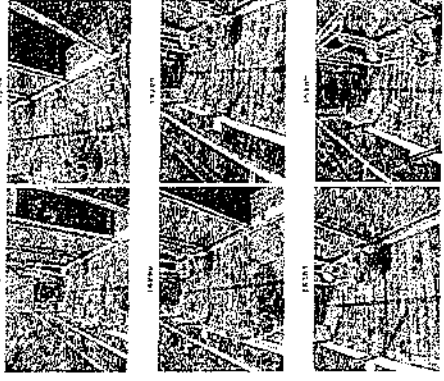

arranged in ascending order

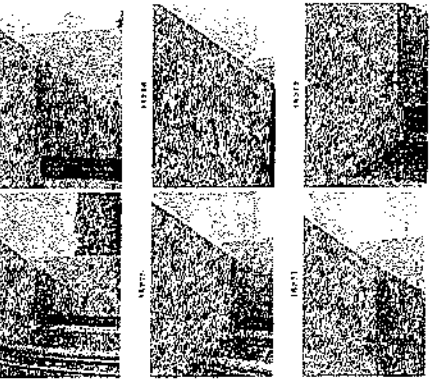

arranged in ascending order

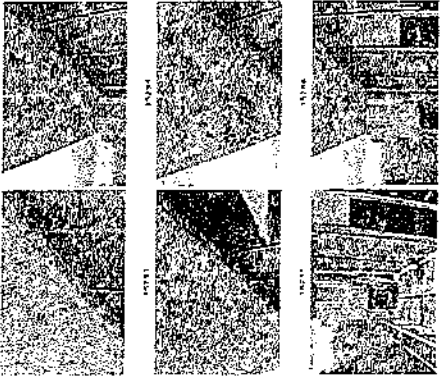

ห้องเลขที่ 20/67

ภาพที่ 10-1 (หน้า 10)

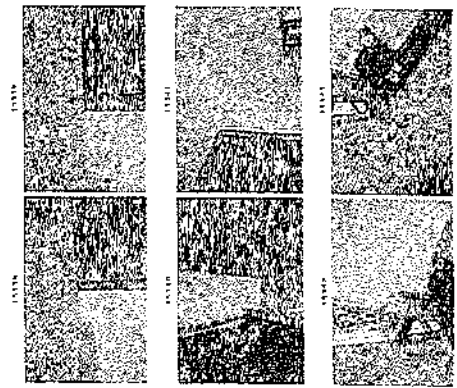

ภาพที่ 10-2 (หน้า 10)

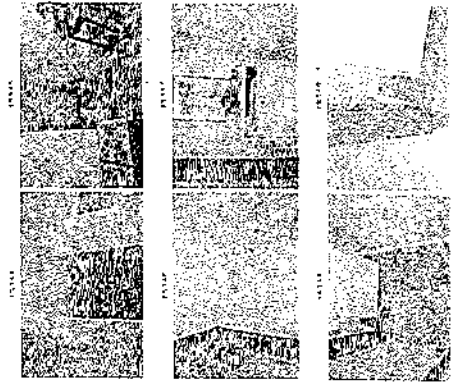

ภาพที่ 10-3 (หน้า 10)

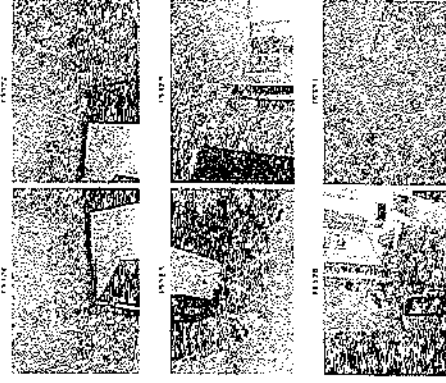

ภาพที่ 10-4 (หน้า 10)

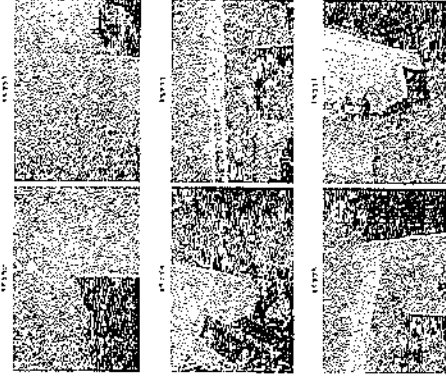

ภาพที่ 10-5 (หน้า 10)

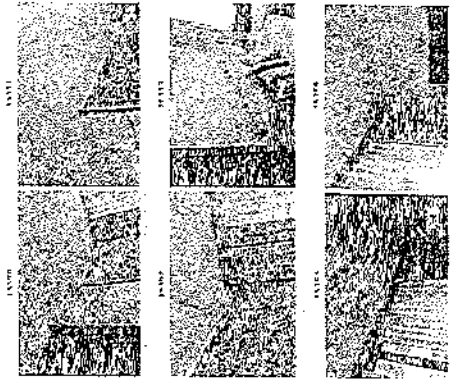

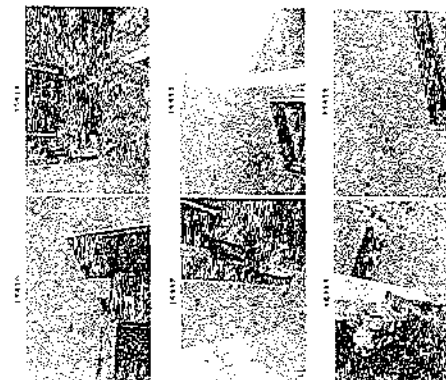
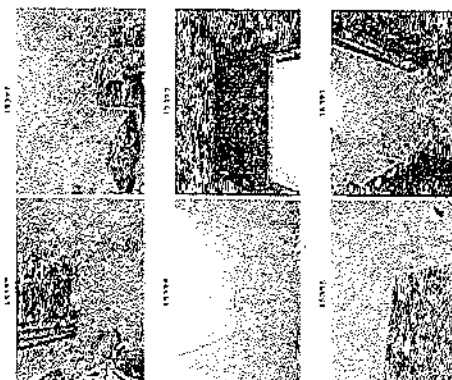
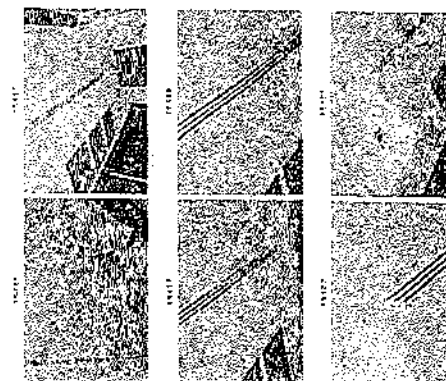
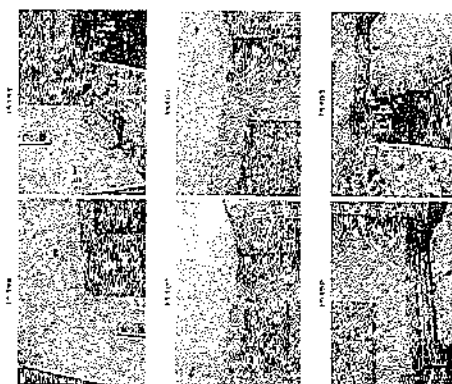
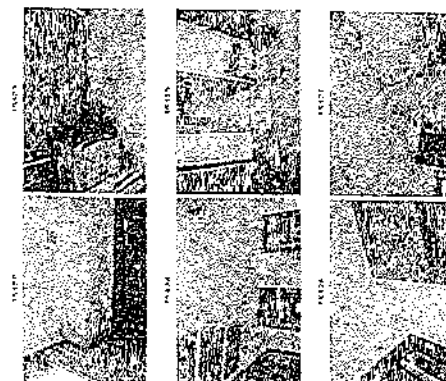
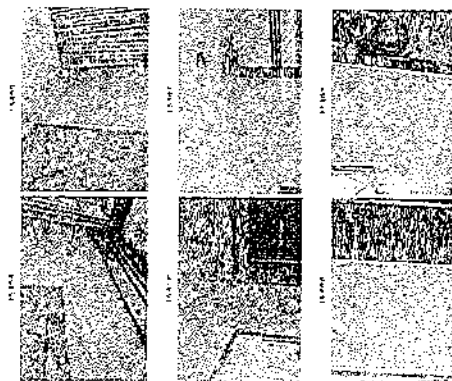

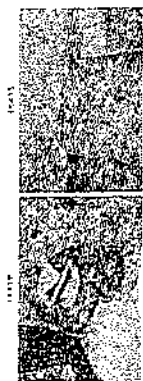

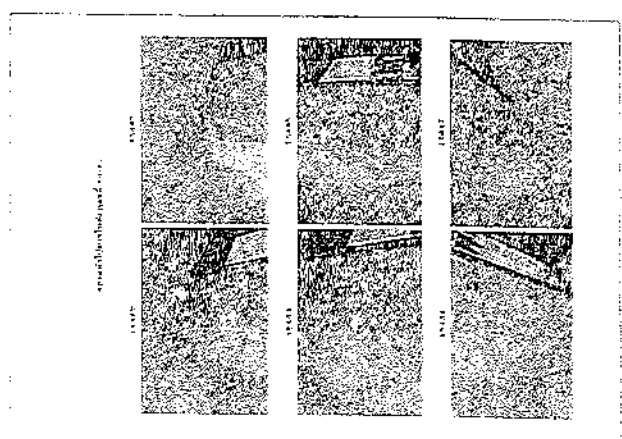
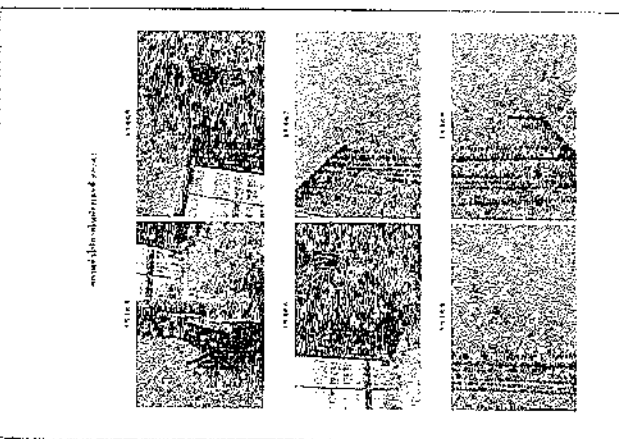
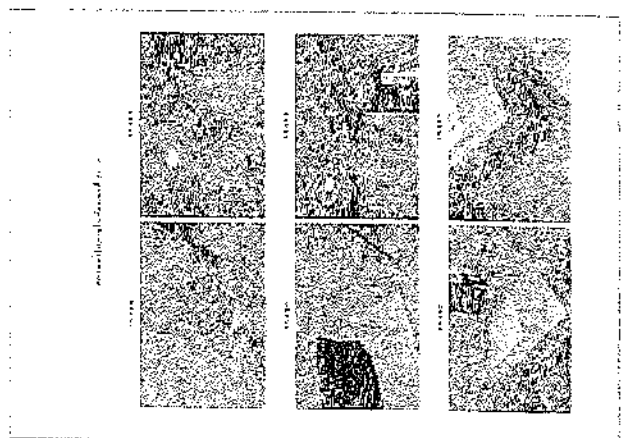
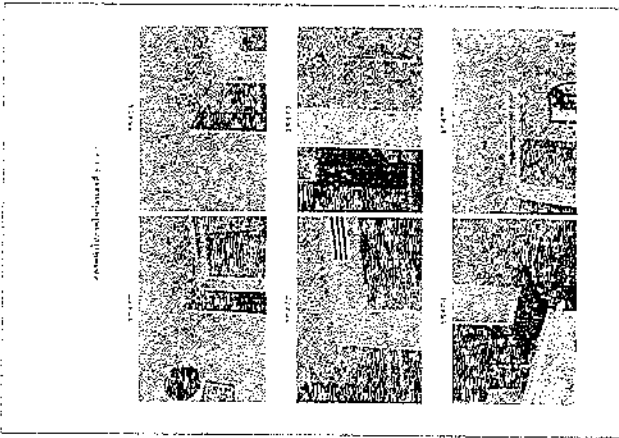
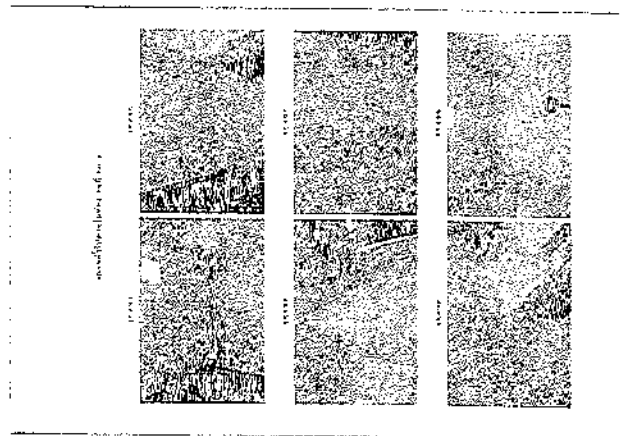
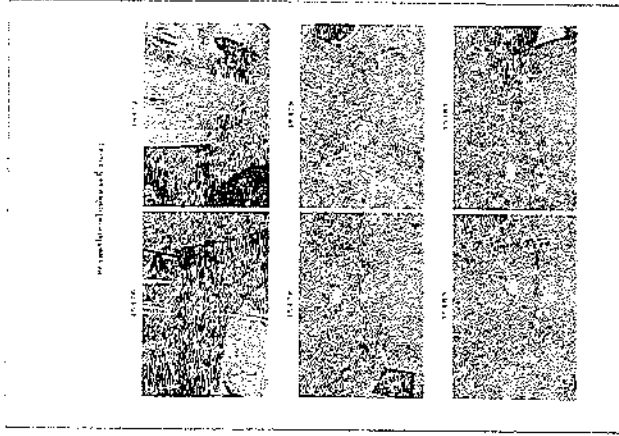

Smallmouth bass

1982



1981



1982

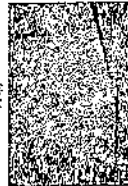

ห้องเลขที่ 20/70

ภาพหลักฐานที่ 20/70

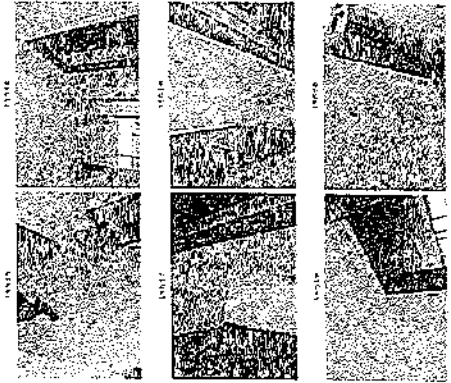

ภาพหลักฐานที่ 20/70

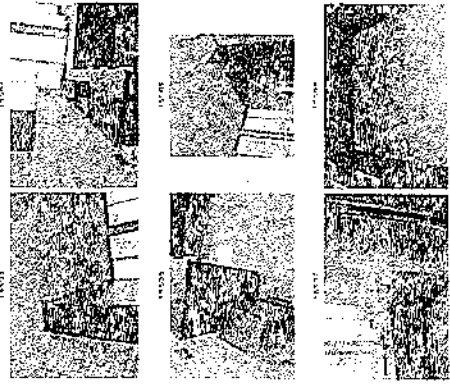

ภาพหลักฐานที่ 20/70

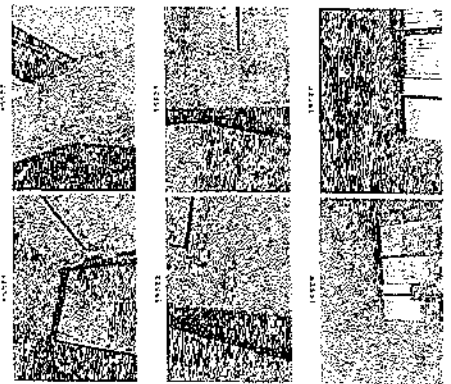

ภาพหลักฐานที่ 20/70

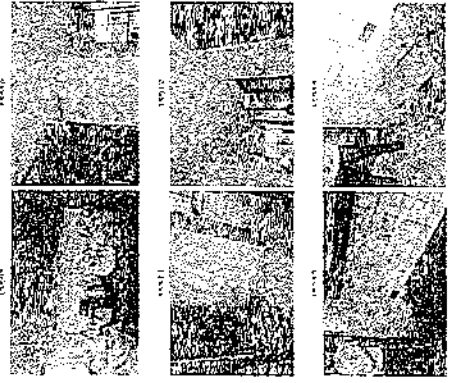

ภาพหลักฐานที่ 20/70

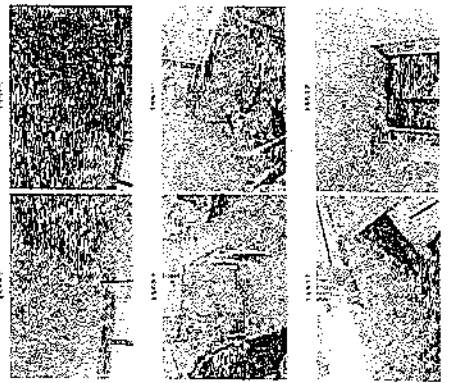

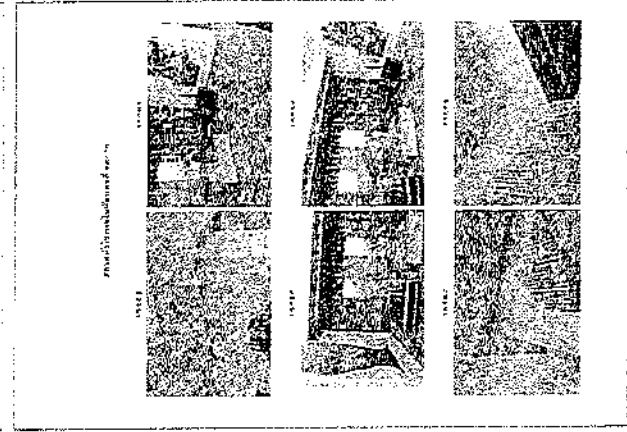
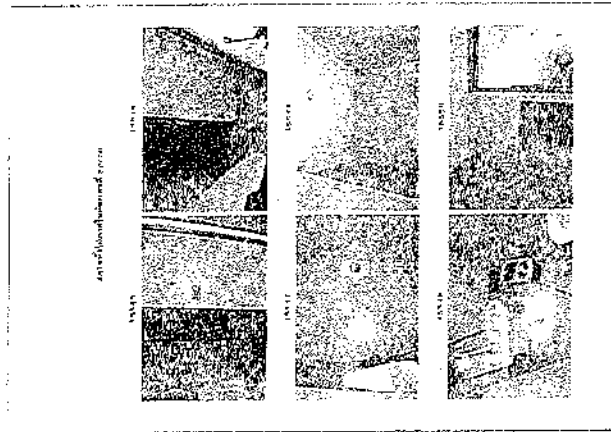
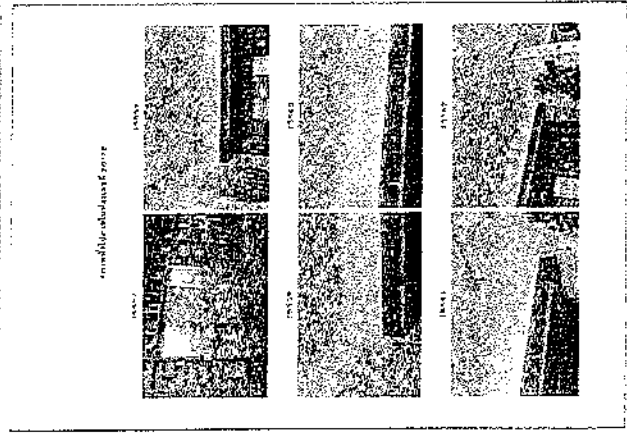
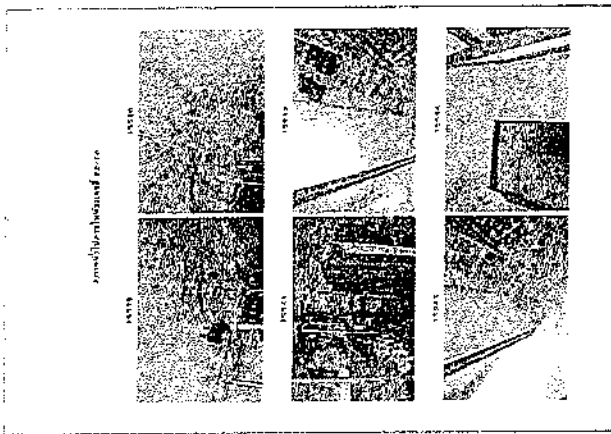
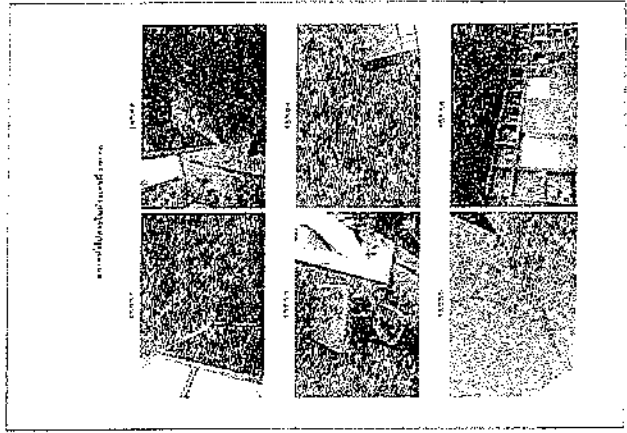
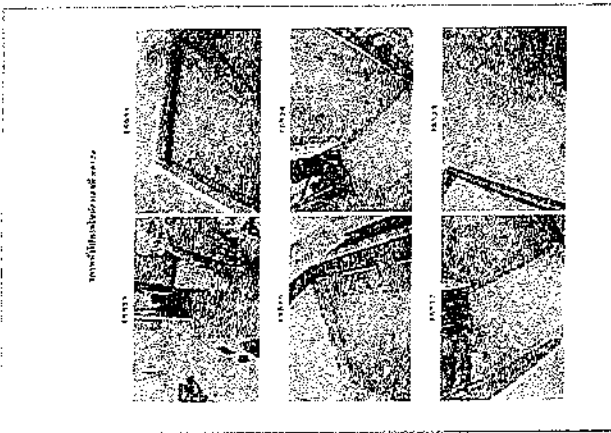

www.thelibraryof.org

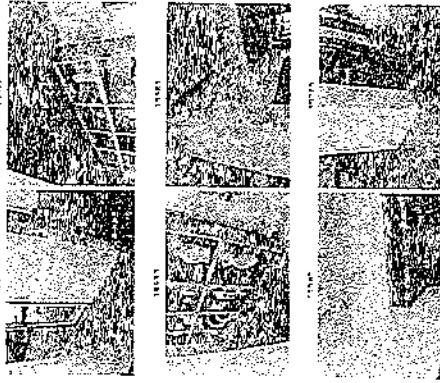

www.thelibraryof.org



www.thelibraryof.org

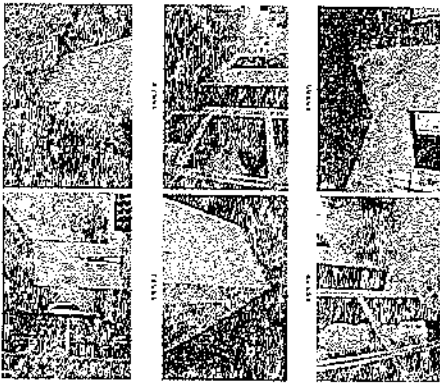

www.thelibraryof.org

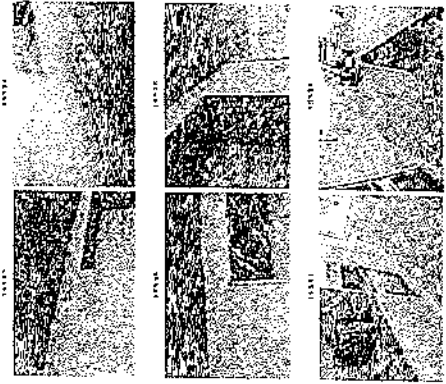

www.thelibraryof.org

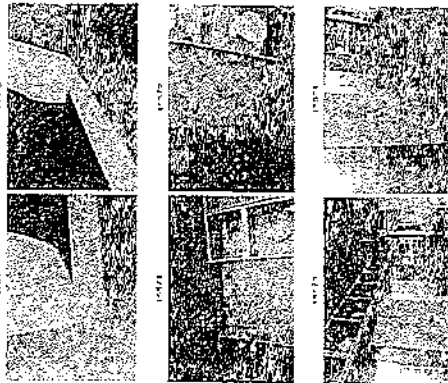

www.thelibraryof.org

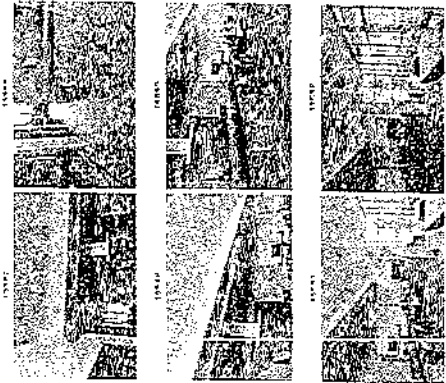

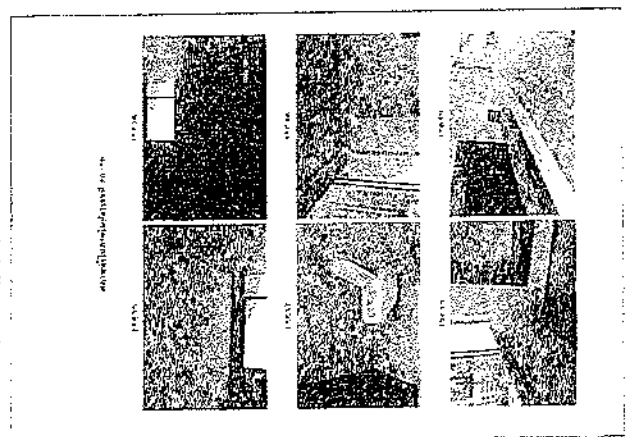
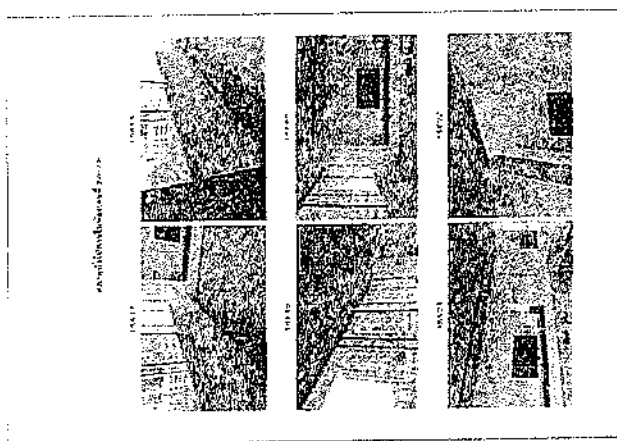
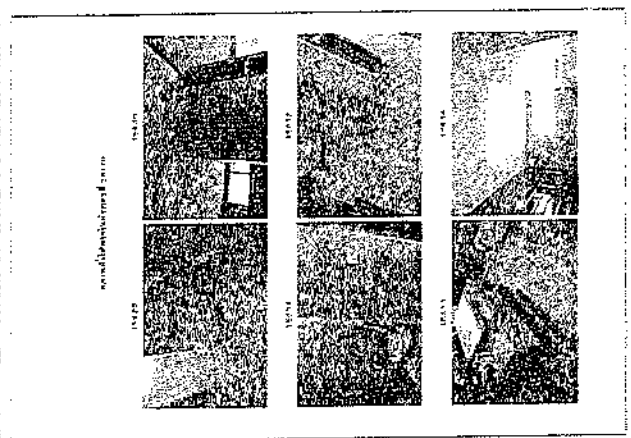
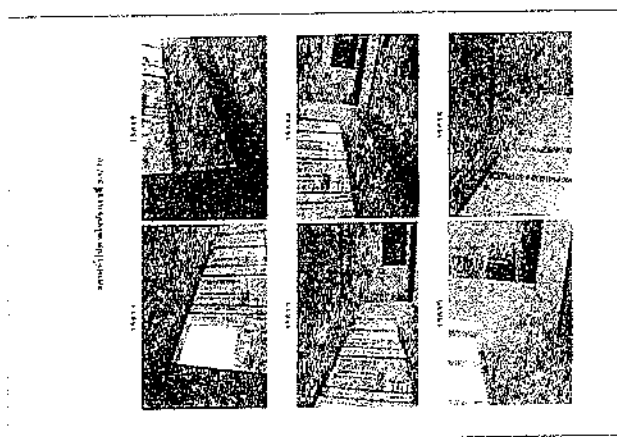
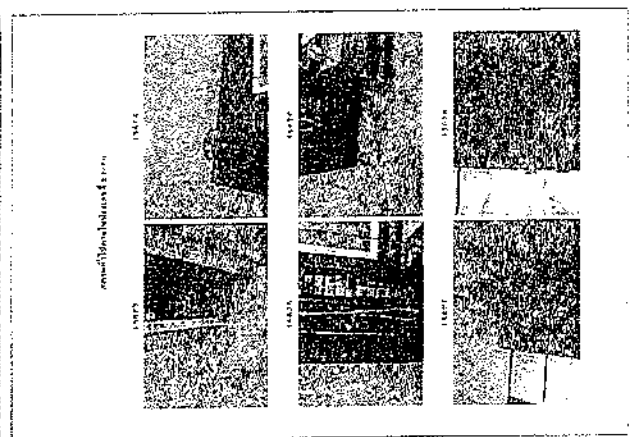
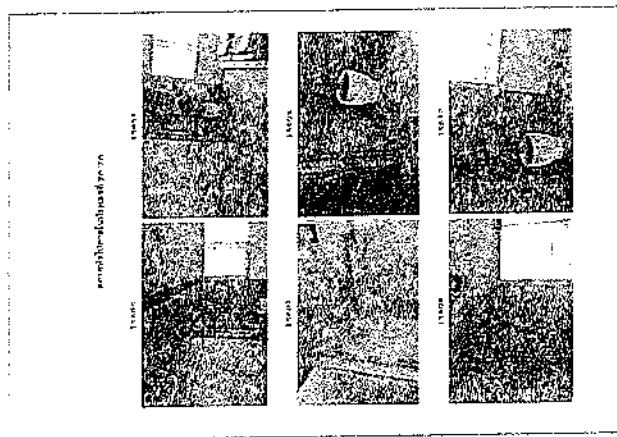

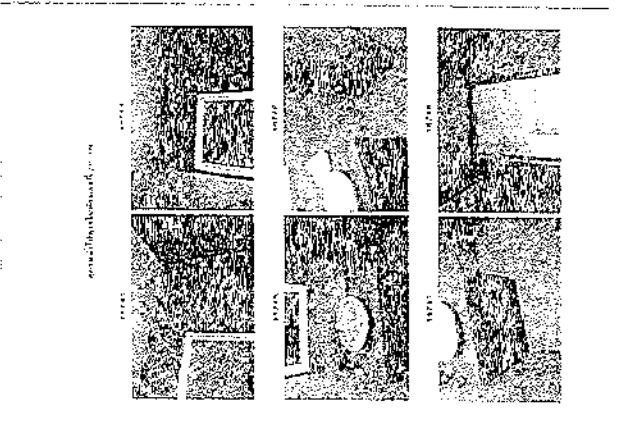
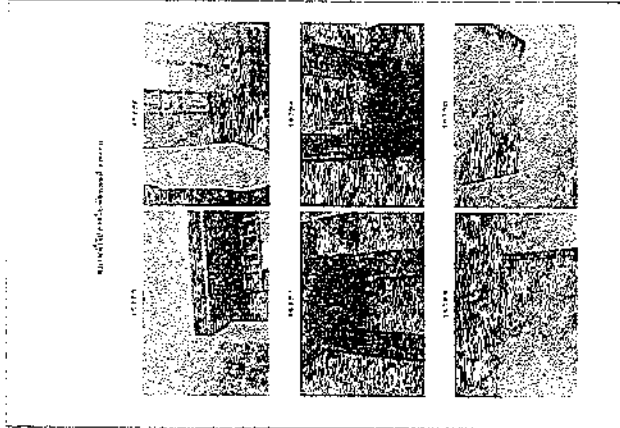
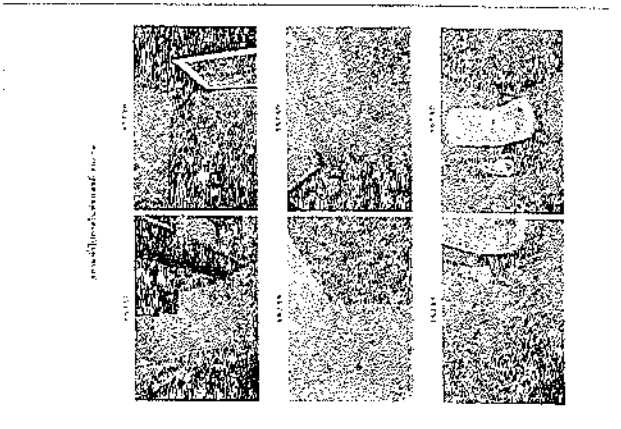
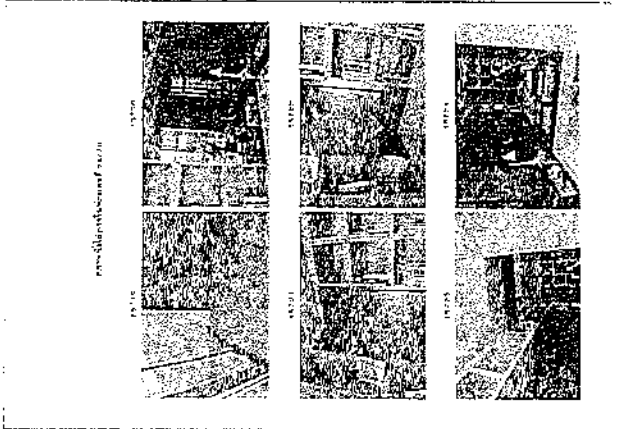
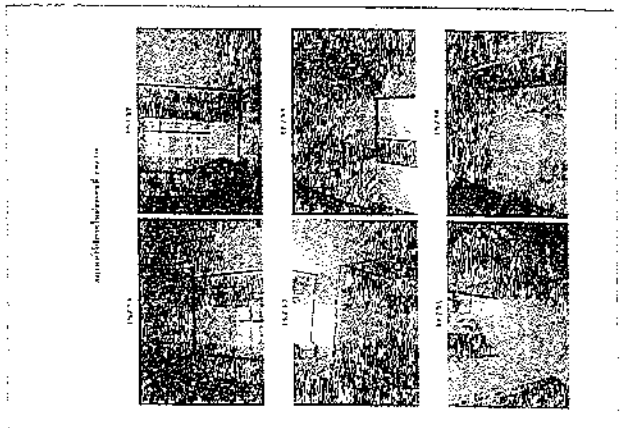
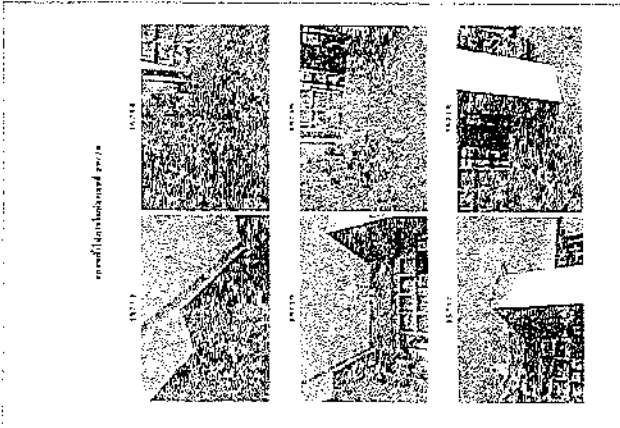

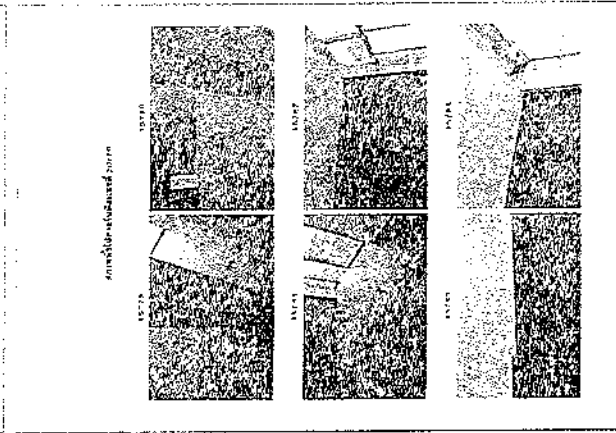
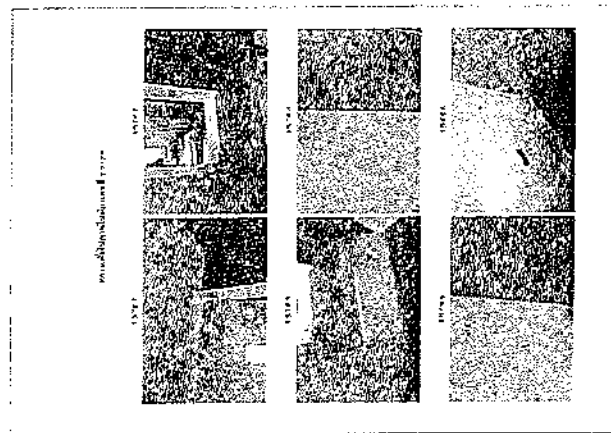
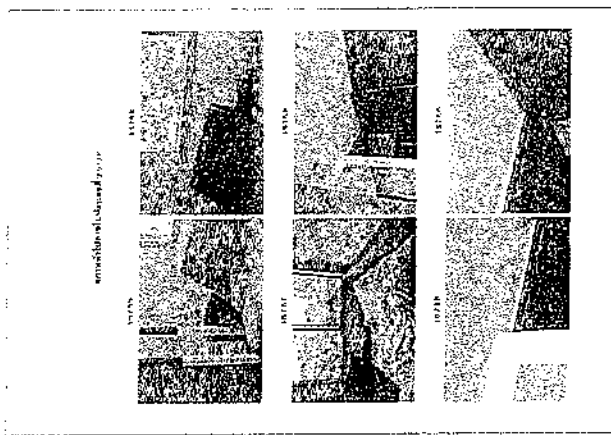
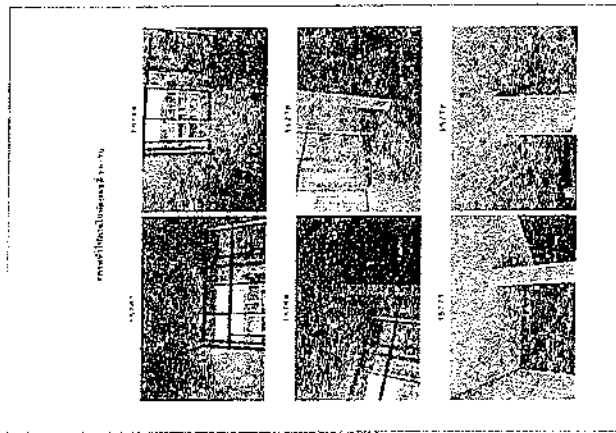
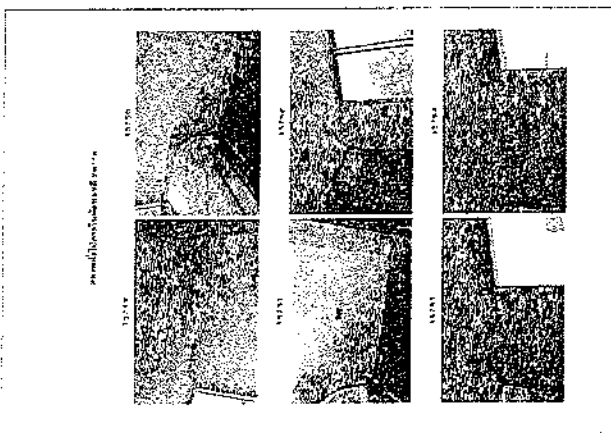

small/low/medium/size

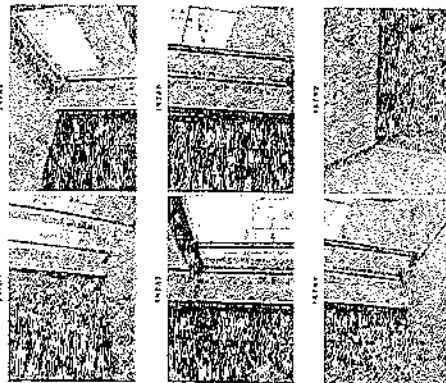

small/low/medium/size

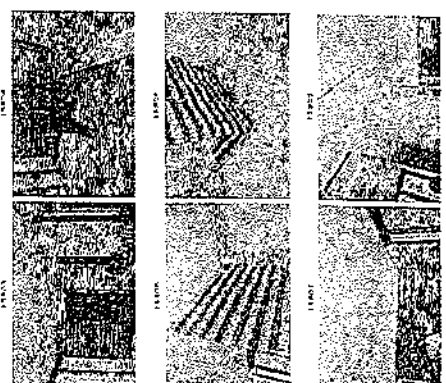

small/low/medium/size

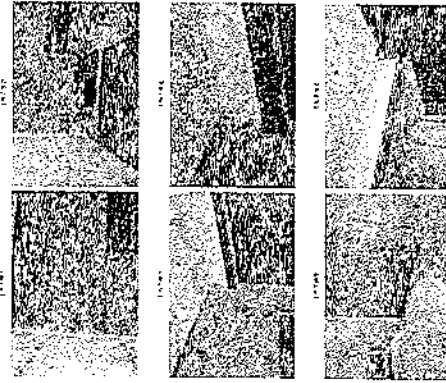

small/low/medium/size



small/low/medium/size

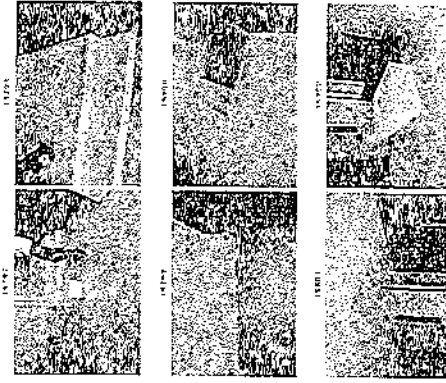

small/low/medium/size

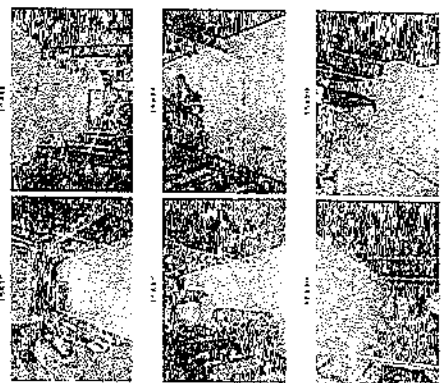

anterior view of eye

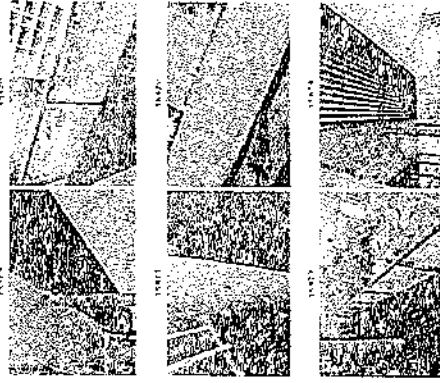

anterior view of eye

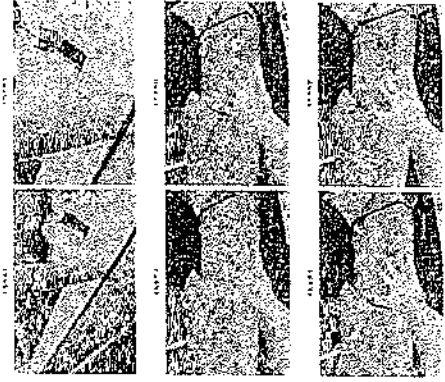

anterior view of eye

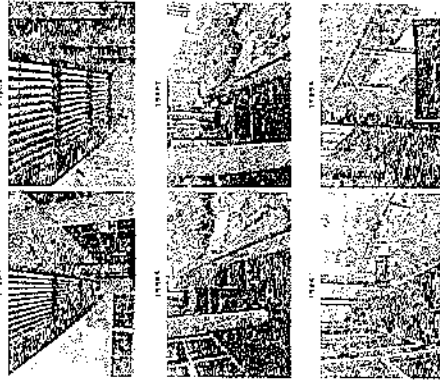

anterior view of eye

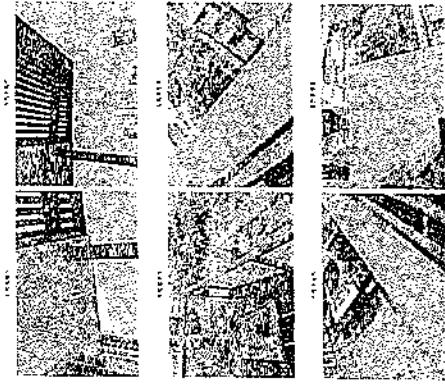

anterior view of eye

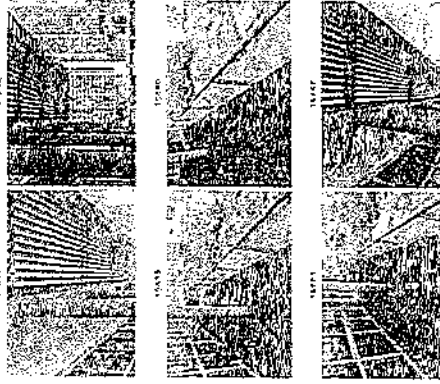

anterior view of eye

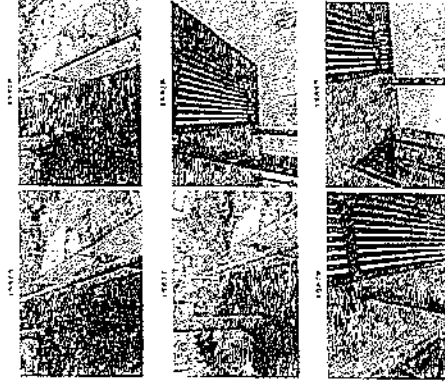

transmission of power

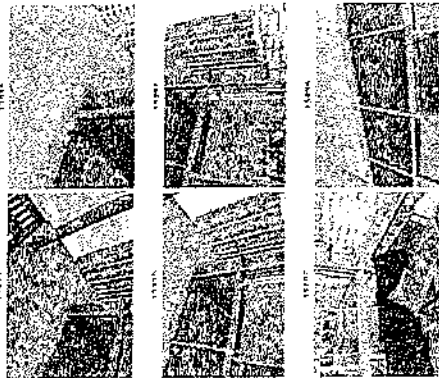

transmission of power

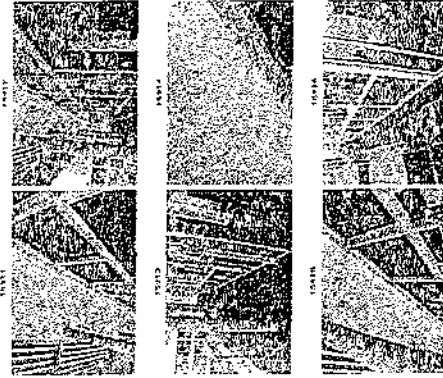

transmission of power

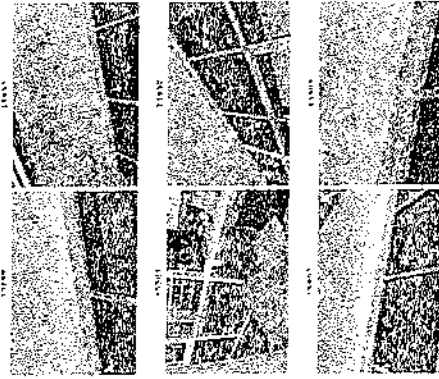

transmission of power

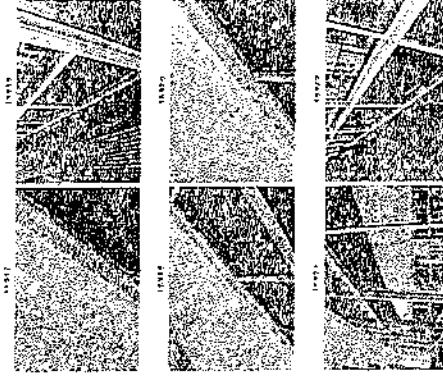

transmission of power

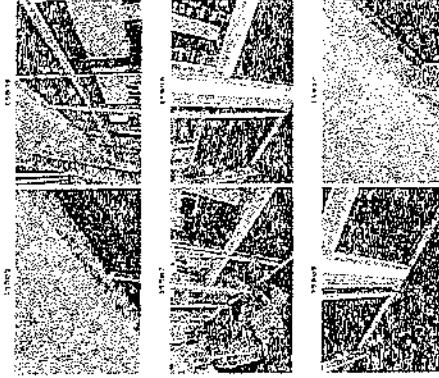

transmission of power

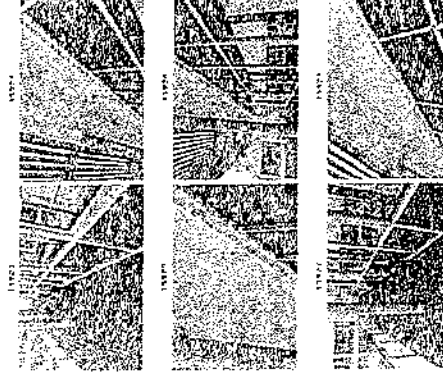

Small (continued) p. 10

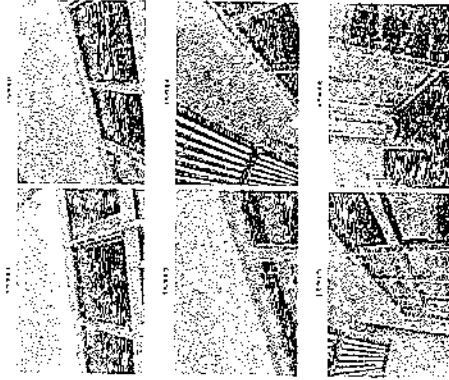

Small (continued) p. 10

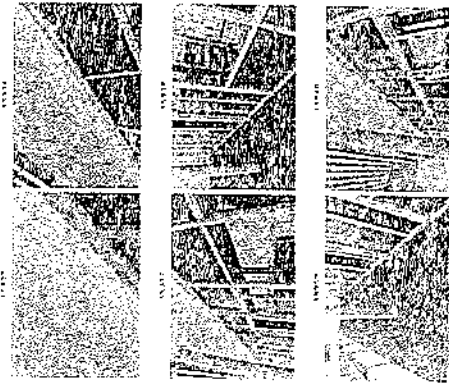

Small (continued) p. 10



Small (continued) p. 10

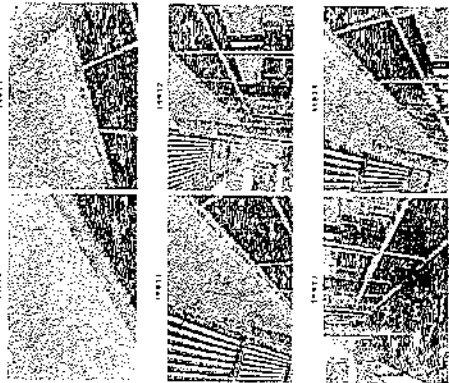

Small (continued) p. 10

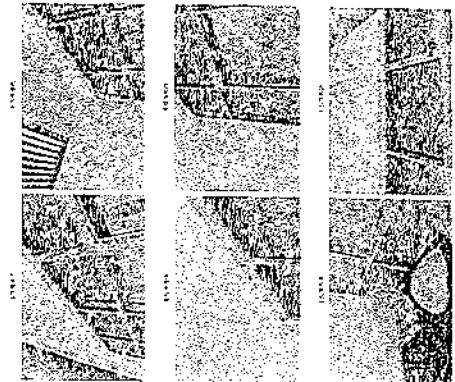

ช่วงที่ 4 สํารวจหลังจากงานเสาเข็มแล้วเสร็จ และ
ช่วงที่ 5 สํารวจก่อนเริ่มงานก่อสร้างอาคาร



Memorandum

โครงการ : Ideo Rama 4
เลขที่ : 9NK-Ficus Lane-IDR4-Memo-07
วันที่ : 30 พฤศจิกายน 2564
เรื่อง : ขออนุญาตเข้าตรวจสอบ และถ่ายภาพห้องชุดของโครงการ Ficus Lane หลังจากทำการก่อสร้าง
เสาเข็มเจาะแล้วเสร็จ และก่อนเข้าทำการก่อสร้างอาคาร
เรียน : คุณวลัยพร ลาศกริก
ผู้จัดการอาคาร นิติบุคคลอาคารชุด Ficus Lane

สิ่งที่ส่งมาด้วย :

บริษัทฯ ได้จัดส่งบันทึกนี้มาเพื่อ

- | | |
|--|---|
| <input checked="" type="checkbox"/> เพื่อทราบ (For your information) | <input type="checkbox"/> เพื่อขอคำแนะนำ / ความเห็น (For your comment) |
| <input checked="" type="checkbox"/> เพื่อการอนุมัติของท่าน (For your approval) | <input type="checkbox"/> เพื่อลายเซ็นของท่าน (For your signature) |
| <input type="checkbox"/> โปรดดำเนินการ (Please handle) | <input type="checkbox"/> โปรดติดต่อ (Please contact me) |
| <input type="checkbox"/> ตามที่ท่านร้องขอ (As you requested) | <input type="checkbox"/> โปรดเก็บเข้าแฟ้ม (Please file) |
| <input type="checkbox"/> โปรดส่งคืน (Please return) | <input type="checkbox"/> โปรดส่งต่อไปยัง (Please forward to) |

ทางบริษัท นาคตราช จำกัด ในฐานะผู้บริหารโครงการ และควบคุมงานก่อสร้างโครงการ Ideo Rama 4 และ
ตัวแทนของบริษัท เอเอ็มเอฟ เอเซีย พระโขนง จำกัด ที่ได้ดำเนินการก่อสร้างอาคารชุดพักอาศัยพร้อมที่จอดรถสูง 32 ชั้น
โดยมีระยะเวลาก่อสร้างประมาณ 29 เดือน เริ่มตั้งแต่วันที่ 15 สิงหาคม 2564 - 15 มกราคม 2567 ปัจจุบันทางโครงการฯ
ได้ดำเนินการก่อสร้างเสาเข็มเจาะแล้วเสร็จในวันที่ 5 พฤศจิกายน 2564 ทางโครงการฯ จึงขออนุญาตเข้าตรวจสอบ และ
ถ่ายภาพของห้องชุด โครงการ Ficus Lane ในวันที่ 6 - 26 ธันวาคม 2564 สำหรับห้องที่อนุญาตให้เข้าสำรวจ เพื่อบันทึก
สภาพของห้องชุด หลังจากทำการก่อสร้างเสาเข็มเจาะแล้วเสร็จ และก่อนเข้าทำการก่อสร้างอาคารในลำดับต่อไป

ทางโครงการฯ จึงขอความอนุเคราะห์การสำรวจดังกล่าวมายังนิติบุคคล และเจ้าของห้องชุดโครงการ Ficus Lane
ในการเข้าสำรวจครั้งนี้

จึงเรียนมาเพื่อทราบ และโปรดพิจารณา

สำเนา : ☒ เจ้าของโครงการ ☐ ผู้ออกแบบ ☒ ผู้ควบคุมงาน ☒ ผู้รับจ้าง

Memorandum

Project : Ideo Rama 4
Document No. : 9NK-Ficus Lane-IDR4-Memo-07
Date : 30 November 2021
Subject : Permission to inspect and photograph the ficus lane suite after construction of the
drilling piles has been completed and before construction of the building
Attention : Khun Valaiporn Sagarik
Building Manager / Juristic person manager and joint owner of residential condominium
project Ficus Lane

Translate the whole document : -

The company has delivered this memorandum for

- | | |
|--|--|
| <input checked="" type="checkbox"/> For your information | <input type="checkbox"/> For your comment |
| <input checked="" type="checkbox"/> For your approval | <input type="checkbox"/> For your signature |
| <input type="checkbox"/> Please handle | <input type="checkbox"/> Please contact me |
| <input type="checkbox"/> As you requested | <input type="checkbox"/> Please file |
| <input type="checkbox"/> Please return | <input type="checkbox"/> Please forward to |

9 Nakkarat Co., Ltd., as project executive and supervisor of construction of Ideo Rama 4 project and representative of AMF Asia Phra Khanong Co., Ltd., which has completed construction of a residential condominium with a 32-storey car park with a construction period of approximately 29 months, starting from August 15, 2021 to January 15, 2024. After the construction of the drilling pile, and before the next construction of the building.

Therefore, the project would like to courtesy of such surveys to juristic persons and the owners of the Ficus Lane condominium units.

Therefore, I have learned to know and please consider.

Copy : ☒ Owner ☐ Designer ☒ Supervisor ☒ Contractor

บริษัท นกคราช จำกัด

269/60 จอยรัสมเกล้า 6/1 แขวง นิคมบุรี เขตนิคมบุรี กรุงเทพมหานคร 10510 เบอร์ติดต่อ +66 (086) 058-2087, +66 (02) 184-7431

การสำรวจหลังจากงานเสาเข็มแล้วเสร็จ และก่อนเริ่มงานก่อสร้างอาคาร

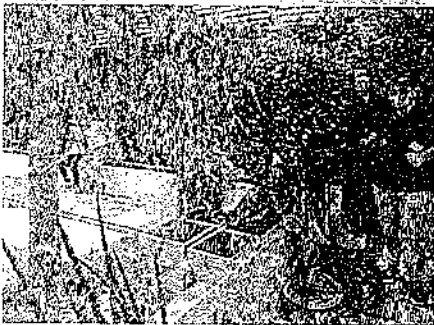
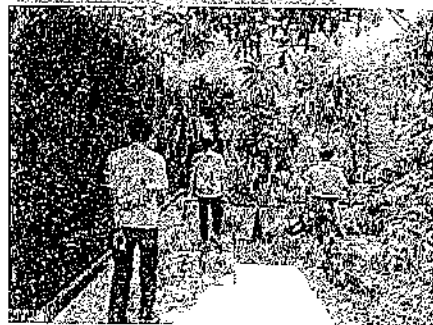
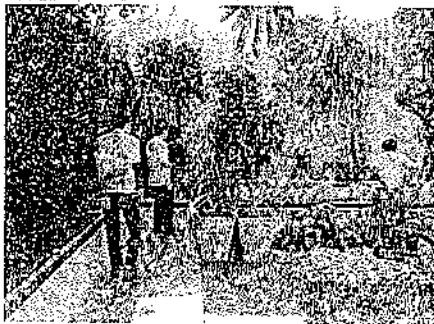
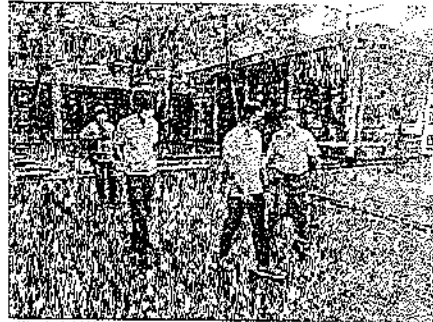

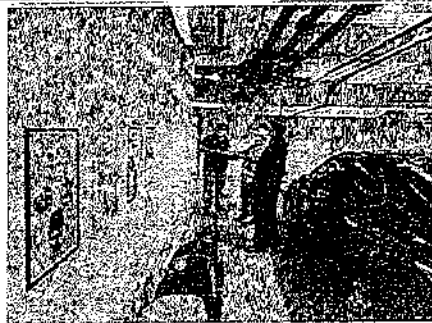
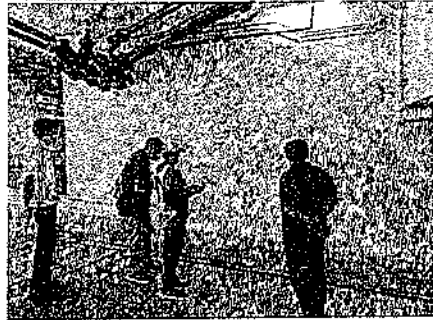
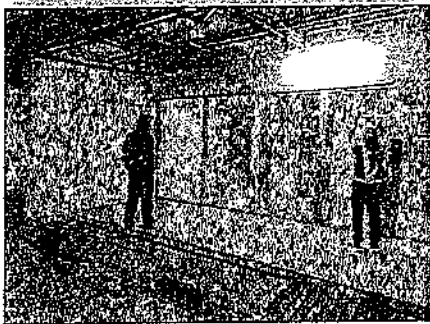
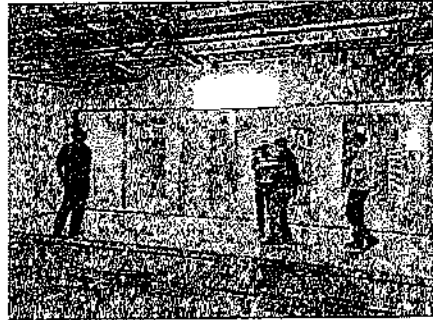
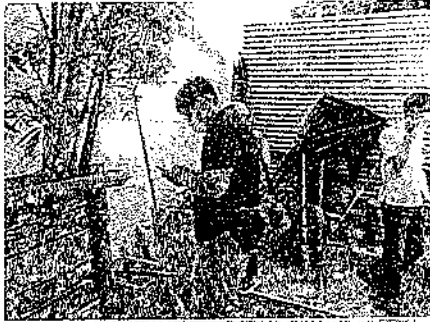

Memorandum

โครงการ : Ideo Rama 4
เลขที่ : 9NK-22, 22/1-IDR4-Memo-02
วันที่ : 24 มกราคม 2565
เรื่อง : ขออนุญาตเข้าตรวจสอบ และถ่ายภาพบ้านเลขที่ 22, 22/1 หลังจากทำการก่อสร้างเสาเข็มเจาะแล้วเสร็จ และก่อนเข้าทำการก่อสร้างอาคาร
เรียน : ท่านเจ้าของบ้านเลขที่ 22, 22/1
สิ่งที่ส่งมาด้วย :
บริษัท ได้จัดส่งบันทึกนี้มาเพื่อ

- | | |
|--|---|
| <input checked="" type="checkbox"/> เพื่อทราบ (For your information) | <input type="checkbox"/> เพื่อขอคำแนะนำ / ความเห็น (For your comment) |
| <input checked="" type="checkbox"/> เพื่อการอนุมัติของท่าน (For your approval) | <input type="checkbox"/> เพื่อลายเซ็นของท่าน (For your signature) |
| <input type="checkbox"/> โปรดดำเนินการ (Please handle) | <input type="checkbox"/> โปรดติดต่อ (Please contact me) |
| <input type="checkbox"/> ตามที่ท่านร้องขอ (As you requested) | <input type="checkbox"/> โปรดเก็บเข้าแฟ้ม (Please file) |
| <input type="checkbox"/> โปรดส่งคืน (Please return) | <input type="checkbox"/> โปรดส่งต่อไปยัง (Please forward to) |

ทางบริษัท ๙ นาคราช จำกัด ในฐานะผู้บริหารโครงการ และควบคุมงานก่อสร้างโครงการ Ideo Rama 4 และตัวแทนของบริษัท เอเอ็มเอฟ เอเซีย พระโขนง จำกัด ที่ได้ดำเนินการก่อสร้างอาคารชุดพักอาศัยพร้อมที่จอดรถสูง 32 ชั้น โดยมีระยะเวลาก่อสร้างประมาณ 29 เดือน เริ่มตั้งแต่วันที่ 15 สิงหาคม 2564 - 15 มกราคม 2567 ปัจจุบันทางโครงการฯ ได้ดำเนินการก่อสร้างเสาเข็มเจาะแล้วเสร็จในวันที่ 5 พฤศจิกายน 2564 ทางโครงการฯ จึงขออนุญาตเข้าตรวจสอบ และถ่ายภาพบ้านเลขที่ 22, 22/1 ในช่วงวันที่ 1 - 4 กุมภาพันธ์ 2565 เพื่อบันทึกสภาพของบ้าน หลังจากทำการก่อสร้างเสาเข็มเจาะแล้วเสร็จ และก่อนเข้าทำการก่อสร้างอาคารในลำดับต่อไป

ทางโครงการฯ จึงขอความอนุเคราะห์การสำรวจดังกล่าวมายังท่านเจ้าของบ้านเลขที่ 22, 22/1 ในการเข้าสำรวจครั้งนี้ หากมีข้อสงสัย หรือสอบถาม สามารถติดต่อกลับที่หมายเลข 091-751-5571

จึงเรียนมาเพื่อทราบ และโปรดพิจารณา



บริษัท ๙ นาคราช จำกัด

สำเนา: ☒ เจ้าของโครงการ ☐ ผู้ออกแบบ ☒ ผู้ควบคุมงาน ☒ ผู้รับจ้าง

บริษัท ๙ นาคราช จำกัด

269/60 ซอยหมากแก้ว 6/1 แขวง มานะปรีเขตถนนปรางค์กู่ เขตป้อมปราบศัตรูพ่าย กรุงเทพมหานคร 10100 โทรศัพท์ 06-6861 053-2007 โทร (02) 524-7151

8ข

เอกสารแจ้งการเข้าตรวจสอบและถ่ายภาพห้องชุด
ของโครงการ Ficus Lane





นาคคราช
Nakkarat

Memorandum

โครงการ : Ideo Rama 4
เลขที่ : 9NK-Ficus Lane-IDR4-Memo-09
วันที่ : 27 มกราคม 2565
เรื่อง : แจ้งกำหนดการเข้าตรวจสอบ และถ่ายภาพห้องชุดของโครงการ Ficus Lane หลังจากทำการก่อสร้าง
เสาเข็มเจาะแล้วเสร็จ และก่อนเข้าทำการก่อสร้างอาคาร
เรียน : คุณวลัยพร สาคกริก
ผู้จัดการอาคาร นิติบุคคลอาคารชุด Ficus Lane

สิ่งที่ส่งมาด้วย :

บริษัทฯ ได้จัดส่งบันทึกนี้มาเพื่อ

- | | |
|--|---|
| <input checked="" type="checkbox"/> เพื่อทราบ (For your information) | <input type="checkbox"/> เพื่อขอคำแนะนำ / ความเห็น (For your comment) |
| <input type="checkbox"/> เพื่อการอนุมัติของท่าน (For your approval) | <input type="checkbox"/> เพื่อลายเซ็นของท่าน (For your signature) |
| <input type="checkbox"/> โปรดดำเนินการ (Please handle) | <input type="checkbox"/> โปรดติดต่อ (Please contact me) |
| <input type="checkbox"/> ตามที่ท่านร้องขอ (As you requested) | <input type="checkbox"/> โปรดเก็บเข้าแฟ้ม (Please file) |
| <input type="checkbox"/> โปรดส่งคืน (Please return) | <input type="checkbox"/> โปรดส่งต่อไปยัง (Please forward to) |

ทางบริษัท นาคคราช จำกัด ในฐานะผู้บริหารโครงการ และควบคุมงานก่อสร้างโครงการ Ideo Rama 4 และ
ตัวแทนของบริษัท เอเอ็มเอฟ เอเชีย พระโขนง จำกัด ขอแจ้งกำหนดการเข้าตรวจสอบ และถ่ายภาพของห้องชุด โครงการ
Ficus Lane ในวันพุธที่ 2 กุมภาพันธ์ 2565 เวลา 9.30-16.00 น. เพื่อบันทึกสภาพของห้องชุด หลังจากทำการก่อสร้าง
เสาเข็มเจาะแล้วเสร็จ และก่อนเข้าทำการก่อสร้างอาคารในลำดับต่อไป

ทางโครงการฯ จึงขอความอนุเคราะห์การสำรวจดังกล่าวมายังนิติบุคคล และเจ้าของห้องชุดโครงการ Ficus Lane
ในการเข้าสำรวจครั้งนี้

จึงเรียนมาเพื่อทราบ



บริษัท นาคคราช จำกัด

สำเนา : ☒ เจ้าของโครงการ ☐ ผู้ออกแบบ ☒ ผู้ควบคุมงาน ☒ ผู้รับจ้าง

บริษัท นาคคราช จำกัด

289/60 ซอยร่มเกล้า 6/1 แขวง มีนบุรี เขตมีนบุรี กรุงเทพมหานคร 10510 เบอร์ติดต่อ +66 (066) 056-2037, +66 (02) 154-7431

เอกสารการตอบกลับเรื่องการเข้าตรวจสอบและถ่ายภาพห้องชุด
ของโครงการ Ficus Lane



เลขที่ 2565/003

วันที่ 26 มกราคม 2565

เรื่อง การเข้าตรวจสอบและถ่ายภาพห้องชุดของโครงการ Ficus Lane

เรียน กรรมการผู้จัดการ บริษัท 9 นาคราช จำกัด ในฐานะผู้บริหารโครงการและควบคุมงานก่อสร้างโครงการ ไอดีโอ สุขุมวิท-พระราม 4 และตัวแทนของบริษัท เอเอ็มเอฟ เอเชีย พระโขนง จำกัด

สำเนาเรียน กรรมการผู้จัดการ บริษัท เอเอ็มเอฟ เอเชีย พระโขนง จำกัด เจ้าของโครงการ ไอดีโอ สุขุมวิท-พระราม 4 (Ideo Sukhumvit-Rama 4)

สิ่งที่แนบมาด้วย หนังสือขออนุญาตเข้าตรวจสอบและถ่ายภาพห้องชุดของโครงการ Ficus Lane หลังจากทำการก่อสร้าง เสาเข็มเจาะแล้วเสร็จ และก่อนเข้าทำการก่อสร้างอาคาร

ตามที่ทางบริษัท 9 นาคราช จำกัด ได้ขออนุญาตเข้าตรวจสอบและถ่ายภาพห้องชุดของโครงการ Ficus Lane หลังจากทำการก่อสร้าง เสาเข็มเจาะแล้วเสร็จ และก่อนเข้าทำการก่อสร้างอาคาร ในวันที่ 2-3 กุมภาพันธ์ 2565 รายละเอียดตามหนังสือที่แนบมาด้วยนั้น.

ด้วยนิติบุคคลอาคารชุดไฟค์ส เลน มีหน้าที่ดูแล บริหารจัดการความสงบเรียบร้อย รวมถึงการรักษาความเป็นส่วนบุคลของเจ้าของร่วมภายในคอนโดไฟค์ส เลน ขอเรียนว่า การที่ท่านจะขอเข้าตรวจสอบและถ่ายภาพภายในห้องชุดโครงการอีกครั้ง อาจจะกระทบความเป็นส่วนบุคคลและการอยู่อาศัยอย่างปกติสุขของเจ้าของร่วมได้ ประกอบกับ ท่านได้มีการเข้าตรวจสอบและถ่ายภาพภายในห้องชุดภายในโครงการไปแล้วระหว่างวันที่ 18 มิถุนายน 2564 ถึงวันที่ 2 กรกฎาคม 2564 ที่ผ่านมา

ดังนั้น ทางนิติบุคคลอาคารชุดไฟค์ส เลน ไคร์ขอให้ท่านใช้ภาพถ่ายภายในห้องชุดเดิมที่ท่านเคยถ่ายไว้แล้ว และขอให้ท่านเข้าตรวจสอบอีกครั้ง เมื่อโครงการ ไอดีโอ สุขุมวิท-พระราม 4 ก่อสร้างอาคารแล้วเสร็จ ทั้งนี้ หากทางนิติบุคคลอาคารชุดไฟค์ส เลนหรือเจ้าของร่วม ตรวจสอบพบความเสียหายใดๆภายในห้องชุดตลอดจนพื้นที่ส่วนกลาง ที่เกิดขึ้นอย่างชัดเจนหรืออาจเกิดความเสียหายในอนาคต ถึงแม้การตรวจสอบนั้น

10/1/25

หากทางนิติบุคคลอาคารชุดไฟค์ส เชนหรือเจ้าของร่วม จะตรวจพบขณะที่ท่านทำการก่อสร้างหรือเมื่อท่าน
ก่อสร้างแล้วเสร็จไปแล้ว นิติบุคคลอาคารชุดไฟค์ส เชน จะแจ้งให้ท่านทราบเพื่อเข้ามาตรวจสอบและแก้ไข
ความเสียหายที่เกิดขึ้นเป็นครั้งๆไป และหากความเสียหายนั้นไม่สามารถตกลงกันได้หรือท่านไม่ยอมแก้ไข
ความเสียหาย หรือไม่สามารถแก้ไขได้ นิติบุคคลอาคารชุดไฟค์ส เชน และ/หรือเจ้าของร่วม ขอสงวนสิทธิ์
เรียกร้องค่าเสียหายตามกฎหมายต่อไป

จึงเรียนมาเพื่อทราบและโปรดพิจารณา

ขอแสดงความนับถือ



ผู้จัดการนิติบุคคลอาคารชุดไฟค์ส เชน

10/10/25



บริษัท
เอสแอลอี

Memorandum

โครงการ : Ideo Rama 4
เลขที่ : 9NK-Ficus Lane-IDR4-Memo-08
วันที่ : 27 มกราคม 2565
เรื่อง : แจ้งกำหนดการเข้าตรวจสอบ และถ่ายภาพห้องชุดของโครงการ Ficus Lane หลังจากทำการก่อสร้าง
เสาเข็มเจาะแล้วเสร็จ และก่อนเข้าทำการก่อสร้างอาคาร
เรียน : คุณวลัยพร สาคกร
ผู้จัดการอาคาร นิติบุคคลอาคารชุด Ficus Lane

สิ่งที่ส่งมาด้วย :

บริษัทฯ ได้จัดส่งบันทึกนี้มาเพื่อ

- | | |
|--|---|
| <input checked="" type="checkbox"/> เพื่อทราบ (For your information) | <input type="checkbox"/> เพื่อขอคำแนะนำ / ความเห็น (For your comment) |
| <input type="checkbox"/> เพื่อการอนุมัติของท่าน (For your approval) | <input type="checkbox"/> เพื่อลายเซ็นของท่าน (For your signature) |
| <input type="checkbox"/> โปรดดำเนินการ (Please handle) | <input type="checkbox"/> โปรดติดต่อ (Please contact me) |
| <input type="checkbox"/> ตามที่ท่านร้องขอ (As you requested) | <input type="checkbox"/> โปรดเก็บเข้าแฟ้ม (Please file) |
| <input type="checkbox"/> โปรดส่งคืน (Please return) | <input type="checkbox"/> โปรดส่งต่อไปยัง (Please forward to) |

ทางบริษัท เอส นครราช จำกัด ในฐานะผู้บริหารโครงการ และควบคุมงานก่อสร้างโครงการ Ideo Rama 4 และ
ตัวแทนของบริษัท เอเอ็มเอฟ เอเซีย พระโขนง จำกัด ขอแจ้งกำหนดการเข้าตรวจสอบ และถ่ายภาพของห้องชุด โครงการ
Ficus Lane ในวันพุธที่ 2 กุมภาพันธ์ 2565 เวลา 9.30-16.00 น. เพื่อบันทึกสภาพของห้องชุด หลังจากทำการก่อสร้าง
เสาเข็มเจาะแล้วเสร็จ และก่อนเข้าทำการก่อสร้างอาคารในลำดับต่อไป

ทางโครงการ จึงขอความอนุเคราะห์การสำรวจดังกล่าวมายังนิติบุคคล และเจ้าของห้องชุดโครงการ Ficus Lane
ในการเข้าสำรวจครั้งนี้

จึงเรียนมาเพื่อทราบ



บริษัท เอส นครราช จำกัด

สำเนา : ☒ เจ้าของโครงการ ☐ ผู้ออกแบบ ☒ ผู้ควบคุมงาน ☒ ผู้รับจ้าง

บริษัท เอส นครราช จำกัด

289/90 ถนนพหลโยธิน 60 แขวง เป็นนบุรี เขตมีนบุรี กรุงเทพมหานคร 10510 โทร. 02-0666-4666 (366) 098-2000, 066 (02) 134-7433



นาคคารัต
Nakkarat

Memorandum

Project : Ideo Rama 4
Document No. : 9NK-Ficus Lane-IDR4-Memo-08
Date : January 27, 2022
Subject : Notification of the schedule for inspection and photography of the Ficus Lane suite after construction the pile was completed and before construction of the building.
Attention : Khun Valaiporn Sagarik
Building Manager / Juristic person manager and joint owner of residential condominium project Ficus Lane

Translate the whole document:

The company has delivered this memorandum for.

☒ For your information

☐ For your comment

☐ For your approval

☐ For your signature

☐ Please handle

☐ Please contact me

☐ As you requested

☐ Please file

☐ Please return

☐ Please forward to

9 Nakkarat Co., Ltd., as project executive and supervisor of construction work for Ideo Rama 4 project and representative of AMF Asia Phra Khanong Co., Ltd., would like to inform the schedule for inspection and photography of the Ficus Lane condominium unit on Wednesday, February 2, 2022 from 9:30 a.m. to 4:00 p.m. to record the condition of the unit. After the construction of the drilling pile, and before the next construction of the building.

Therefore, the project would like to courtesy of such surveys to juristic persons and the owners of the Ficus Lane condominium units.

So, I learned to know.



9 Nakkarat Co., Ltd.

Copies: ☒ Project owner

☐ Designer

☒ Supervisor

☒ Contractor

บริษัท นาคคารัต จำกัด

289/50 ซอยเทศบาล 6-1 แขวง มีนบุรี เขตมีนบุรี กรุงเทพมหานคร 10510 โทรศัพท์ - 66 (066) 558-2007, - 66 (02) 154-7431

10ข

เอกสารวิศวกรควบคุมงานและวิศวกรออกแบบ





กรุงเทพมหานคร

| | |
|----------------------|----------------------|
| สำนักงานเขตจตุจักร | สำนักงานเขตจตุจักร |
| ชื่อ ก. บอว์ | ชื่อ ก. บอว์ |
| วันที่ ๑๕ มิ.ย. ๒๕๖๕ | วันที่ ๑๕ มิ.ย. ๒๕๖๕ |
| เลข ๓๔๕ | เลข ๓๔๕ |

คำร้องขออนุญาตการต่างๆ

เขียนที่...สำนักงานเขตจตุจักร...สำนักงานเขตจตุจักร...

วันที่...๑๕...เดือน...มิถุนายน...พุทธศักราช...๒๕๖๕...

- ข้าพเจ้า...คุณสมชาย...อายุ...๓๕...ปี สัญชาติ...ไทย...เชื้อชาติ...ไทย...อยู่บ้านเลขที่...๑/๑...ตรอก/ซอย...ถนน...หมู่ที่...๒...ตำบล/แขวง...โศภน...อำเภอ/เขต...คันธาระ...จังหวัด...สุราษฎร์ธานี...

ขอยื่นคำร้องต่อ...ผู้ว่าราชการกรุงเทพมหานคร (ผ่านผู้อำนวยการสำนักงานเขตจตุจักร)
ด้วย...การแจ้งการขอเลิกผู้ควบคุมงาน

และขอรับรองว่าข้อความตามคำร้องนี้เป็นความจริงทุกประการ





อาคารประเภทควบคุมการใช้ ตามมาตรา ๓๒

อาคารชุด แบบ อ.๑

ใบอนุญาตก่อสร้าง ดัดแปลง รื้อถอน หรือเคลื่อนย้ายอาคาร

เลขที่.....๒๕๖๔

อนุญาตให้ บริษัท เอเอ็มเอฟ เอเซีย พรบไซนง จำกัด โดย นางสาวณัฏฐ์ ณัฏฐเศรษฐ์
เจ้าของอาคาร อยู่บ้านเลขที่.....๔๔/๑๑ หมู่บ้านวันศิริมงคล ถนนบางนา ตราด(กม.๑๖.๕)
หมู่ที่ ๑๕ ตำบล/แขวง บางพลีใหญ่ อำเภอ/เขต บางพลี จังหวัด สมุทรปราการ
รหัสไปรษณีย์ ๑๐๕๔๐๐

ข้อ ๑ ทำการ ก่อสร้างอาคาร.....ที่บ้านเลขที่.....ครุฑ/ซอย.....
ถนน พระรามที่ ๔ หมู่ที่.....ตำบล/แขวง พระโขนง อำเภอ/เขต คลองเตย
จังหวัด กรุงเทพมหานคร รหัสไปรษณีย์ ๑๐๑๑๐๐

ในที่ดิน ☒ โฉนดที่ดิน ☐ เลขที่ บ.ส.๓ ☐ บ.ส.๓ ก. ☐ ส.ค.๓ ☐ อื่น ๆ.....
เลขที่.....เป็นที่ดินของ บริษัท เอเอ็มเอฟ เอเซีย พรบไซนง จำกัด

ทำการเคลื่อนย้ายอาคารในที่ท้องที่ที่อยู่ในเขตอำนาจของเจ้าพนักงานท้องถิ่นที่อาคารจะทำการ
เคลื่อนย้ายตั้งอยู่ ไปยังบ้านเลขที่.....ครุฑ/ซอย.....
หมู่ที่.....ตำบล/แขวง.....อำเภอ/เขต.....จังหวัด.....รหัสไปรษณีย์.....
ในที่ดิน ☒ โฉนดที่ดิน ☐ เลขที่ บ.ส.๓ ☐ บ.ส.๓ ก. ☐ ส.ค.๓ ☐ อื่น ๆ.....เลขที่.....
เป็นที่ดินของ.....

ข้อ ๒ เป็นอาคาร

(๑) ชนิด พื้น ๓๒ ชั้น พื้นผิวยุติ ๑ ชั้น จำนวน ๑ แห่ง เพื่อใช้เป็น อาคารพาณิชย์ (๕๕๕ พื้น)
ขนาดพื้นที่ (รวมตัว ๓ แห่ง) และจอดรถยนต์.....พื้นที่อาคาร/กรรมสิทธิ์ ๔๔,๓๐๕.๐๐ ตารางเมตร
ที่จอดรถ ที่กัปรด และทางเข้าออกของรถ จำนวน.....คัน พื้น.....ตารางเมตร
(๒) ชนิด ที่อยู่อาศัย.....จำนวน ๑ แห่ง เพื่อใช้เป็น ระบายน้ำโครงการ.....
พื้นที่อาคาร/กรรมสิทธิ์.....ตารางเมตร ที่จอดรถ ที่กัปรด และทางเข้าออกของรถ จำนวน.....คัน
พื้นที่.....ตารางเมตร

ตามแผนผังบริเวณ แบบแปลน รายการประกอบแบบแปลน และรายการคำนวณเลขที่.....
ที่แนบท้ายใบอนุญาตนี้

ข้อ ๓ โดยมี นายทุนเพิ่ม วิไลณรงค์ศิริ (ส.ส.๒๕๖) นายมานิต จงเจริญ (ส.ส.๒๕๖๔)
นายมนตรี ศรีชัยนาท (ส.ส.๒๕๖๓) นายกิตติชัย เน้นหมื่น (ส.ส.๒๕๖๓) นายธงชัย จันทร์ทิพย์ (ส.ส.๒๕๖๓)
นายชุมพล วิริยรัตนกุล (ว.ส.๒๕๖๓).....เป็นผู้ควบคุมงาน
หรือ นายภาสกร ผดุงชีวิต (ว.ส.๒๕๖๓) นายชัย รุ่งศิริธรรม (ว.ส.๒๕๖๓) นายวันชัย สุภาพรัตน์ (ว.ส.๒๕๖๓)
นายโชคดี หนูเอียด (ว.ส.๒๕๖๓) นายชุมพล วิริยรัตนกุล (ว.ส.๒๕๖๓).....เป็นผู้ออกแบบและคำนวณอาคาร

ข้อ ๔ ผู้ได้รับใบอนุญาตต้องปฏิบัติตามเงื่อนไขดังต่อไปนี้

(๑) ผู้ได้รับใบอนุญาตต้องปฏิบัติตามหลักเกณฑ์ วิธีการ และเงื่อนไขตามที่กำหนดในกฎกระทรวง
ซึ่งออกตามความในมาตรา ๕ (๒๕) แห่งพระราชบัญญัติควบคุมอาคาร พ.ศ. ๒๕๖๒ หรือข้อบัญญัติท้องถิ่น
ซึ่งออกตามความในมาตรา ๕ หรือมาตรา ๑๐ แห่งพระราชบัญญัติควบคุมอาคาร พ.ศ. ๒๕๖๒

ใบอนุญาตเลขที่ ๑๐๓๗/๒๐๒๔
ลงวันที่ ๑๕ มิ.ย. ๒๕๖๕

- ๒ -

(๒) ผู้ได้รับอนุญาตยังคงมีหน้าที่ต้องขออนุญาตเกี่ยวกับอาคารนั้น ตามกฎหมายอื่นในส่วนที่เกี่ยวข้องต่อไป และต้องปฏิบัติตามวิธีการและเงื่อนไขในการก่อสร้าง ตามกฎกระทรวง ฉบับที่ ๔ (พ.ศ. ๒๕๒๖) กฎกระทรวง ฉบับที่ ๑๘ (พ.ศ. ๒๕๓๐) และชัยบัญญัติกรุงเทพมหานคร เรื่อง พ.ศ. ๒๕๔๔ หมวด ๑๑

(๓) เมื่อได้รับอนุญาตแล้ว ผู้ได้รับอนุญาตต้องขออนุญาตติดตั้งหินทางเท้าสตรระดับทางเท้า หรือกำแพงเขตถนนเขตหน้า-ถาวรถนน จากสำนักงานเขตท้องที่ก่อน

(๔) ผู้ได้รับอนุญาตต้องยึดถือปฏิบัติตามมาตรการป้องกันและแก้ไขผลกระทบสิ่งแวดล้อมจากสำนักงานนโยบายและแผนทรัพยากรธรรมชาติและสิ่งแวดล้อม ตามหนังสือที่ พส ๑๐๑๐.๕/๔๓๘๔ ลงวันที่ ๓๐ มีนาคม ๒๕๖๓

(๕) ต้องปฏิบัติตามหนังสือของสำนักงานการจราจรและขนส่งที่ กท ๑๒๐๗/๒๐๒๔ ลงวันที่ ๘ พฤศจิกายน ๒๕๖๖

(๖) ห้ามมิให้เจ้าของหรือผู้ครอบครองอาคารให้หรือยินยอมให้บุคคลใดใช้อาคารนั้นเพื่อกิจการอื่น นอกจากที่ระบุไว้ในใบอนุญาต

(๗) เมื่อผู้ได้รับอนุญาต ได้กระทำการก่อสร้างอาคารเสร็จแล้ว ให้แจ้งเป็นหนังสือให้เจ้าพนักงานท้องถิ่นทราบตามแบบที่เจ้าพนักงานท้องถิ่นกำหนด เพื่อให้มาตรวจสอบการก่อสร้างอาคารนั้น

(๘) ผู้ได้รับอนุญาตต้องปฏิบัติตามวิธีการและเงื่อนไขในการก่อสร้างตามกฎกระทรวง ฉบับที่ ๒๖๖ (พ.ศ. ๒๕๖๓) ออกตามความในพระราชบัญญัติควบคุมอาคาร พ.ศ. ๒๕๖๒ และจะต้องไม่กระทำการใดๆ อันอาจเป็นอันตรายต่อสุขภาพ ชีวิต ร่างกายหรือทรัพย์สิน โดยผู้ได้รับใบอนุญาตต้องดำเนินการขออนุญาตขุดลอกบ่อน้ำสาธารณะและบริเวณรอบสถานที่ก่อสร้างอย่างสม่ำเสมอเพื่อลดปัญหาน้ำขุ่นและของในอากาศ

(๙) หากการปฏิบัติตามเงื่อนไขแบบท้ายใบอนุญาต มีผลทำให้แบบแปลนหรือรายละเอียดผิดไปจากที่ได้รับอนุญาตและเข้าข่ายที่จะต้องขออนุญาตเปลี่ยนแปลงผู้ได้รับอนุญาตยังคงมีหน้าที่ที่จะต้องยื่นขออนุญาต

ใบอนุญาตฉบับนี้ให้ใช้ได้จนถึงวันที่ ๑๕ มิ.ย. ๒๕๖๕



11 ข

เอกสารแสดงเจ้าหน้าที่ความปลอดภัย



เรื่อง แจ้งข้อเข้าที่ความปลอดภัยในการทำงานเพื่อความปลอดภัย

เรียน กรมสวัสดิการและคุ้มครองแรงงานที่ 3

สิ่งที่ส่งมาด้วย 1. แผนปฏิบัติการจัดตั้งหน่วยงานที่ความปลอดภัยในการทำงาน จำนวน 5 แผนฉบับ

2. แผนปฏิบัติการจัดตั้งหน่วยงานที่ความปลอดภัยในการทำงาน จำนวน 4 ฉบับ

3. แผนปฏิบัติการจัดการฝึกอบรมหลักสูตรเกี่ยวกับความปลอดภัยในการทำงานจำนวน 5 ฉบับ

4. แผนความปลอดภัยในการทำงาน จำนวน 2 ชุด

ตามที่กรมสวัสดิการและคุ้มครองแรงงาน ได้ออกประกาศกำหนดหลักการและวิธีการแจ้งข้อเข้าที่ความปลอดภัยในการทำงานเพื่อความปลอดภัย ซึ่งปฏิบัติได้เป็นไปตามข้อ 36 แห่งกฎกระทรวง กำหนดมาตรฐานในการบริหารและการจัดการด้านความปลอดภัย อาชีวอนามัย และสภาพแวดล้อมในการทำงาน พ.ศ. 2549 นั้น

1. เจ้าหน้าที่ความปลอดภัยในการทำงานระดับหัวหน้างาน จำนวน 2 คน
2. เจ้าหน้าที่ความปลอดภัยในการทำงานระดับเทคนิค จำนวน 1 คน
3. เจ้าหน้าที่ความปลอดภัยในการทำงานระดับเทคนิคขั้นสูง จำนวน - คน
4. เจ้าหน้าที่ความปลอดภัยในการทำงานระดับบริหาร จำนวน 1 คน
5. เจ้าหน้าที่ความปลอดภัยในการทำงานระดับบริหาร จำนวน 1 คน

พร้อมนี้ ได้ส่งเอกสารตามที่กำหนด ของประกาศดังกล่าวข้างต้นมาด้วยแล้ว

จึงเรียนมาเพื่อโปรดพิจารณา

ขอแสดงความนับถืออย่างสูง

บริษัท พรพรเนตร จำกัด
แจ้งข้อเข้าที่ความหมายของความปลอดภัย ซึ่งจะต้องปฏิบัติตามอย่างเคร่งครัดกับเรื่องอื่น

๓. เจ้าหน้าที่ความปลอดภัยในการทำงานระดับเทคนิค

☒ การขึ้นทะเบียน จำนวน 1 คน

| ลำดับ | ชื่อ - นามสกุล | เลขบัตรประจำตัวประชาชน | คุณสมบัติตามข้อ ๓๕ |
|-------|----------------|------------------------|--------------------|
| | | | (๑) (๒) (๓) |
| ๑ | | | |
| ๒ | | | |
| ๓ | | | |

☒ การขึ้นจากตำแหน่งหรือพ้นจากหน้าที่ จำนวน ๓ คน

| ลำดับ | ชื่อ - นามสกุล | เลขทะเบียน |
|-------|----------------|------------|
| | | |
| ๑ | | |
| ๒ | | |
| ๓ | | |

๔. เจ้าหน้าที่ความปลอดภัยในการทำงานระดับเทคนิคขั้นสูง

☒ การขึ้นทะเบียน จำนวน ๓ คน

| ลำดับ | ชื่อ - นามสกุล | เลขประจำตัวประชาชน | คุณสมบัติตามข้อ ๓๕ | | | | | | |
|-------|----------------|--------------------|--------------------|-----|-----|-----|-----|-----|--|
| | | | (๑) | (๒) | (๓) | (๔) | (๕) | (๖) | |
| ๑ | | | | | | | | | |
| ๒ | | | | | | | | | |
| ๓ | | | | | | | | | |

☒ การพ้นจากตำแหน่งหรือพ้นจากหน้าที่ จำนวน ๓ คน

| ลำดับ | ชื่อ - นามสกุล | เลขทะเบียน |
|-------|----------------|------------|
| | | |
| ๑ | | |
| ๒ | | |
| ๓ | | |

๕. เจ้าหน้าที่ความปลอดภัยในการทำงานระดับวิชาชีพ

☒ การขึ้นทะเบียน จำนวน 1 คน

| ลำดับ | ชื่อ - นามสกุล | เลขบัตรประจำตัวประชาชน | เลขบัตรประจำตัวประกอบ | คุณสมบัติตามข้อ ๓๕ |
|-------|----------------|------------------------|-----------------------|-------------------------|
| | | | | (๑) (๒) (๓) (๔) (๕) (๖) |
| ๑ | | | | |
| ๒ | | | | |
| ๓ | | | | |

☒ การพ้นจากตำแหน่งหรือพ้นจากหน้าที่ จำนวน ๓ คน

| ลำดับ | ชื่อ - นามสกุล | เลขทะเบียน |
|-------|----------------|------------|
| | | |
| ๑ | | |
| ๒ | | |
| ๓ | | |

๖. ผู้บริหารหน่วยงานความปลอดภัย

☒ การขึ้นทะเบียน

| ชื่อ - นามสกุล | เลขบัตรประจำตัวประชาชน / เลขบัตรประจำตัวประกอบ | คุณสมบัติ |
|----------------|--|-------------------------|
| | | (๑) (๒) (๓) (๔) (๕) (๖) |
| | | |
| | | |
| | | |

☒ การพ้นจากตำแหน่งหรือพ้นจากหน้าที่

| ชื่อ - นามสกุล | เลขทะเบียน |
|----------------|------------|
| | |
| | |
| | |
| | |

หรือได้แบบเอกสารหรือหลักฐาน ดังต่อไปนี้

(๑) สำเนาเอกสารทางราชการเป็นเจ้าหน้าที่ความปลอดภัยในการทำงานระดับเจ้าหน้าที่ ระดับเทคนิค ระดับเทคนิคสูง หรือระดับวิชาชีพ และผู้บริหารหน่วยงานความปลอดภัย

(๒) สำเนารับรองผลการเรียนหรือหลักฐานการศึกษา หรือระดับวิชาชีพ และผู้บริหารหน่วยงานความปลอดภัย หรือสำนักงานศึกษาธิการในการนี้ที่ผู้สมัครได้ใช้ใช้ในการที่ศึกษา

(๓) สำเนาหนังสือเดินทางหรือสำเนาใบอนุญาตทำงาน การมีบุคคลอื่นเป็นผู้สมัคร

(๔) สำเนาเอกสารหรือหลักฐานการขึ้นทะเบียน

หมายเหตุ ๑. การขึ้นทะเบียนเจ้าหน้าที่ความปลอดภัยในการทำงานและผู้บริหารหน่วยงาน ใช้เอกสาร หรือหลักฐานตาม (๑) (๒) (๓) และ (๔) แล้วแต่กรณี

๒. การพ้นจากตำแหน่งหรือพ้นจากหน้าที่ ใช้เอกสารหรือหลักฐานตาม (๕)



ประกาศแต่งตั้งเจ้าหน้าที่ความปลอดภัยในการดำเนินงานระดับวิชาชีพ

ตามกฎกระทรวงกำหนดมาตรฐานในการบริหารและการจัดการด้านความปลอดภัย อาชีวอนามัย และสภาพแวดล้อมในการทำงาน พ.ศ. 2549 ข้อ 16

ลงวันที่ 16 พฤษภาคม พ.ศ. 2560

เขียนที่ บัววัง พระนคร จักัด
วันที่ 1 เดือน พฤศจิกายน พ.ศ. 2565

ตามที่กฎกระทรวง กำหนดมาตรฐานในการบริหารและการจัดการด้านความปลอดภัย อาชีวอนามัย และสภาพแวดล้อมในการทำงาน พ.ศ. 2549 ลงวันที่ 16 พฤษภาคม 2549 กำหนดให้นายจ้างแต่งตั้งผู้จ้าง ซึ่งมีคุณสมบัติเหมาะสมที่จะทำงานในอุตสาหกรรม ซึ่งมีความปลอดภัยในการทำงานระดับวิชาชีพ ประสิทธิภาพและปลอดภัย อย่างน้อยหนึ่งคนเพื่อปฏิบัติงานด้านความปลอดภัย

บริษัท พรพระนคร จำกัด ประกอบกิจการ รับเหมาก่อสร้าง มีลูกจ้างจำนวน 430 คน ซึ่งผลประกาศแต่งตั้งเจ้าหน้าที่ความปลอดภัยในการทำงานระดับวิชาชีพ ซึ่งมีคุณสมบัติเหมาะสมที่จะทำงานในอุตสาหกรรม พ.ศ. 2549 โดยให้ปฏิบัติงาน ณ สถานที่ก่อสร้างชื่อ โครงการ IDEO S&B Unit - R&M&A4 ตั้งอยู่ที่ ปตท. อู่ทอง จ. 441 แขวง พระโขนง เขตคลองเตย กรุงเทพมหานคร 10110 ดังนี้

1. นายวิชา จันทร์สุข

๑๐๓

เป็นผู้ที่ได้รับแต่งตั้งจากสำนักงานที่มีหน้าที่แต่งตั้งไป

1. ตรวจสอบแผนและให้คำแนะนำเกี่ยวกับความปลอดภัย อาชีวอนามัย และสภาพแวดล้อมในการทำงาน
2. รับผิดชอบต่อการปฏิบัติตามกฎหมายเกี่ยวกับความปลอดภัย อาชีวอนามัย และสภาพแวดล้อมในการทำงาน
3. รับผิดชอบต่อการปฏิบัติตามกฎหมายเกี่ยวกับความปลอดภัย อาชีวอนามัย และสภาพแวดล้อมในการทำงาน
4. รับผิดชอบต่อการปฏิบัติตามกฎหมายเกี่ยวกับความปลอดภัย อาชีวอนามัย และสภาพแวดล้อมในการทำงาน
5. รับผิดชอบต่อการปฏิบัติตามกฎหมายเกี่ยวกับความปลอดภัย อาชีวอนามัย และสภาพแวดล้อมในการทำงาน
6. รับผิดชอบต่อการปฏิบัติตามกฎหมายเกี่ยวกับความปลอดภัย อาชีวอนามัย และสภาพแวดล้อมในการทำงาน

7. รับผิดชอบต่อการปฏิบัติงานของพนักงานความปลอดภัยระดับวิชาชีพ

8. รับผิดชอบต่อการปฏิบัติงานของพนักงานความปลอดภัยระดับวิชาชีพ

9. รับผิดชอบต่อการปฏิบัติงานของพนักงานความปลอดภัยระดับวิชาชีพ

10. รับผิดชอบต่อการปฏิบัติงานของพนักงานความปลอดภัยระดับวิชาชีพ

11. รับผิดชอบต่อการปฏิบัติงานของพนักงานความปลอดภัยระดับวิชาชีพ

12. รับผิดชอบต่อการปฏิบัติงานของพนักงานความปลอดภัยระดับวิชาชีพ

ทั้งนี้ ตั้งแต่วันที่ 1 กันยายน 2565

ตั้ง ณ วันที่ 1 พฤศจิกายน พ.ศ. 2565



ผู้เขียน

1. นายวิชา จันทร์สุข ได้รับแต่งตั้งจากสำนักงานที่มีหน้าที่แต่งตั้งไป

2. รับผิดชอบต่อการปฏิบัติตามกฎหมายเกี่ยวกับความปลอดภัย อาชีวอนามัย และสภาพแวดล้อมในการทำงาน

ทั้งนี้ ตั้งแต่วันที่ 1 กันยายน 2565



(១) ៧០ ០៩ ២២៥៤ ប្រកាសពីការស្នើសុំប្តូរឈ្មោះ ឈ្មោះច្បាប់
ឈ្មោះច្បាប់ ឈ្មោះច្បាប់ ឈ្មោះច្បាប់ ឈ្មោះច្បាប់ ឈ្មោះច្បាប់ ឈ្មោះច្បាប់
ឈ្មោះច្បាប់ ឈ្មោះច្បាប់ ឈ្មោះច្បាប់ ឈ្មោះច្បាប់ ឈ្មោះច្បាប់ ឈ្មោះច្បាប់



ព្រះបរមរាជវាំង
ព្រះបរមរាជវាំង



២០២៤ ០៩ ២២៥៤



| YEAR | COURSE NUMBER | COURSE TITLE | C.R. | YR | SEM | COURSE NUMBER | COURSE TITLE | C.R. | YR | SEM | COURSE NUMBER |
|------|---------------|--------------------------------|------|------|-----|---------------|----------------------------|------|------|-----|---------------|
| 1997 | LS103 | USIAN THE LIBRARY | P | 2000 | 2 | LS208 | CRIMINAL PROCEDURE GUIDE 1 | P | 2000 | 2 | LS208 |
| 1997 | LS101 | PRINCIPLE OF PUBLIC LAW | P | 2000 | 2 | LS400 | PRIVATE INTERNATIONAL LAW | P | 2000 | 2 | LS400 |
| 1997 | LS102 | PRINCIPLES OF PRIVATE LAW | P | 2000 | 2 | LS366 | PUBLIC INTERNATIONAL LAW | P | 2000 | 2 | LS366 |
| 1997 | LSY100 | PRINC FOR LIVING IN SOCIETY | P | 2000 | 2 | LS411 | SUCCESSIONS | P | 2000 | 2 | LS411 |
| 1997 | LS400 | BASIC SCIENCE | P | 2000 | 2 | LS412 | ADMINISTRATIVE LAW | P | 2000 | 2 | LS412 |
| 1997 | LS401 | SYSTEMS OF THAI AND ITS SECTOR | P | 2000 | 2 | LS401 | SENT & VOCAL IN DEPT LIFE | P | 2000 | 2 | LS401 |
| 1997 | LS403 | AMERICAN SOCIETY AND CULTURE | P | 2000 | 2 | LS402 | SENT & VOCAL IN DEPT USE | P | 2000 | 2 | LS402 |
| 1997 | LS103 | INFORMATION TO BIOLOGY | P | 2000 | 2 | LS403 | SENT & VOCAL IN DEPT USE | P | 2000 | 2 | LS403 |
| 1997 | PS103 | WESTERN CIVILIZATION | P | 2000 | 2 | LS404 | SENT & VOCAL IN DEPT USE | P | 2000 | 2 | LS404 |
| 1997 | LS103 | INTRO TO SOCIOLOGY & ANTHRO | P | 2000 | 2 | LS405 | SENT & VOCAL IN DEPT USE | P | 2000 | 2 | LS405 |
| 1997 | LS103 | INTRO TO SOCIOLOGY & ANTHRO | P | 2000 | 2 | LS406 | SENT & VOCAL IN DEPT USE | P | 2000 | 2 | LS406 |
| 1997 | LS103 | INTRO TO SOCIOLOGY & ANTHRO | P | 2000 | 2 | LS407 | SENT & VOCAL IN DEPT USE | P | 2000 | 2 | LS407 |
| 1997 | LS103 | INTRO TO SOCIOLOGY & ANTHRO | P | 2000 | 2 | LS408 | SENT & VOCAL IN DEPT USE | P | 2000 | 2 | LS408 |
| 1997 | LS103 | INTRO TO SOCIOLOGY & ANTHRO | P | 2000 | 2 | LS409 | SENT & VOCAL IN DEPT USE | P | 2000 | 2 | LS409 |
| 1997 | LS103 | INTRO TO SOCIOLOGY & ANTHRO | P | 2000 | 2 | LS410 | SENT & VOCAL IN DEPT USE | P | 2000 | 2 | LS410 |
| 1997 | LS103 | INTRO TO SOCIOLOGY & ANTHRO | P | 2000 | 2 | LS411 | SENT & VOCAL IN DEPT USE | P | 2000 | 2 | LS411 |
| 1997 | LS103 | INTRO TO SOCIOLOGY & ANTHRO | P | 2000 | 2 | LS412 | SENT & VOCAL IN DEPT USE | P | 2000 | 2 | LS412 |
| 1997 | LS103 | INTRO TO SOCIOLOGY & ANTHRO | P | 2000 | 2 | LS413 | SENT & VOCAL IN DEPT USE | P | 2000 | 2 | LS413 |
| 1997 | LS103 | INTRO TO SOCIOLOGY & ANTHRO | P | 2000 | 2 | LS414 | SENT & VOCAL IN DEPT USE | P | 2000 | 2 | LS414 |
| 1997 | LS103 | INTRO TO SOCIOLOGY & ANTHRO | P | 2000 | 2 | LS415 | SENT & VOCAL IN DEPT USE | P | 2000 | 2 | LS415 |
| 1997 | LS103 | INTRO TO SOCIOLOGY & ANTHRO | P | 2000 | 2 | LS416 | SENT & VOCAL IN DEPT USE | P | 2000 | 2 | LS416 |
| 1997 | LS103 | INTRO TO SOCIOLOGY & ANTHRO | P | 2000 | 2 | LS417 | SENT & VOCAL IN DEPT USE | P | 2000 | 2 | LS417 |
| 1997 | LS103 | INTRO TO SOCIOLOGY & ANTHRO | P | 2000 | 2 | LS418 | SENT & VOCAL IN DEPT USE | P | 2000 | 2 | LS418 |
| 1997 | LS103 | INTRO TO SOCIOLOGY & ANTHRO | P | 2000 | 2 | LS419 | SENT & VOCAL IN DEPT USE | P | 2000 | 2 | LS419 |
| 1997 | LS103 | INTRO TO SOCIOLOGY & ANTHRO | P | 2000 | 2 | LS420 | SENT & VOCAL IN DEPT USE | P | 2000 | 2 | LS420 |
| 1997 | LS103 | INTRO TO SOCIOLOGY & ANTHRO | P | 2000 | 2 | LS421 | SENT & VOCAL IN DEPT USE | P | 2000 | 2 | LS421 |
| 1997 | LS103 | INTRO TO SOCIOLOGY & ANTHRO | P | 2000 | 2 | LS422 | SENT & VOCAL IN DEPT USE | P | 2000 | 2 | LS422 |
| 1997 | LS103 | INTRO TO SOCIOLOGY & ANTHRO | P | 2000 | 2 | LS423 | SENT & VOCAL IN DEPT USE | P | 2000 | 2 | LS423 |
| 1997 | LS103 | INTRO TO SOCIOLOGY & ANTHRO | P | 2000 | 2 | LS424 | SENT & VOCAL IN DEPT USE | P | 2000 | 2 | LS424 |
| 1997 | LS103 | INTRO TO SOCIOLOGY & ANTHRO | P | 2000 | 2 | LS425 | SENT & VOCAL IN DEPT USE | P | 2000 | 2 | LS425 |
| 1997 | LS103 | INTRO TO SOCIOLOGY & ANTHRO | P | 2000 | 2 | LS426 | SENT & VOCAL IN DEPT USE | P | 2000 | 2 | LS426 |
| 1997 | LS103 | INTRO TO SOCIOLOGY & ANTHRO | P | 2000 | 2 | LS427 | SENT & VOCAL IN DEPT USE | P | 2000 | 2 | LS427 |
| 1997 | LS103 | INTRO TO SOCIOLOGY & ANTHRO | P | 2000 | 2 | LS428 | SENT & VOCAL IN DEPT USE | P | 2000 | 2 | LS428 |
| 1997 | LS103 | INTRO TO SOCIOLOGY & ANTHRO | P | 2000 | 2 | LS429 | SENT & VOCAL IN DEPT USE | P | 2000 | 2 | LS429 |
| 1997 | LS103 | INTRO TO SOCIOLOGY & ANTHRO | P | 2000 | 2 | LS430 | SENT & VOCAL IN DEPT USE | P | 2000 | 2 | LS430 |
| 1997 | LS103 | INTRO TO SOCIOLOGY & ANTHRO | P | 2000 | 2 | LS431 | SENT & VOCAL IN DEPT USE | P | 2000 | 2 | LS431 |
| 1997 | LS103 | INTRO TO SOCIOLOGY & ANTHRO | P | 2000 | 2 | LS432 | SENT & VOCAL IN DEPT USE | P | 2000 | 2 | LS432 |
| 1997 | LS103 | INTRO TO SOCIOLOGY & ANTHRO | P | 2000 | 2 | LS433 | SENT & VOCAL IN DEPT USE | P | 2000 | 2 | LS433 |
| 1997 | LS103 | INTRO TO SOCIOLOGY & ANTHRO | P | 2000 | 2 | LS434 | SENT & VOCAL IN DEPT USE | P | 2000 | 2 | LS434 |
| 1997 | LS103 | INTRO TO SOCIOLOGY & ANTHRO | P | 2000 | 2 | LS435 | SENT & VOCAL IN DEPT USE | P | 2000 | 2 | LS435 |
| 1997 | LS103 | INTRO TO SOCIOLOGY & ANTHRO | P | 2000 | 2 | LS436 | SENT & VOCAL IN DEPT USE | P | 2000 | 2 | LS436 |
| 1997 | LS103 | INTRO TO SOCIOLOGY & ANTHRO | P | 2000 | 2 | LS437 | SENT & VOCAL IN DEPT USE | P | 2000 | 2 | LS437 |
| 1997 | LS103 | INTRO TO SOCIOLOGY & ANTHRO | P | 2000 | 2 | LS438 | SENT & VOCAL IN DEPT USE | P | 2000 | 2 | LS438 |
| 1997 | LS103 | INTRO TO SOCIOLOGY & ANTHRO | P | 2000 | 2 | LS439 | SENT & VOCAL IN DEPT USE | P | 2000 | 2 | LS439 |
| 1997 | LS103 | INTRO TO SOCIOLOGY & ANTHRO | P | 2000 | 2 | LS440 | SENT & VOCAL IN DEPT USE | P | 2000 | 2 | LS440 |
| 1997 | LS103 | INTRO TO SOCIOLOGY & ANTHRO | P | 2000 | 2 | LS441 | SENT & VOCAL IN DEPT USE | P | 2000 | 2 | LS441 |
| 1997 | LS103 | INTRO TO SOCIOLOGY & ANTHRO | P | 2000 | 2 | LS442 | SENT & VOCAL IN DEPT USE | P | 2000 | 2 | LS442 |
| 1997 | LS103 | INTRO TO SOCIOLOGY & ANTHRO | P | 2000 | 2 | LS443 | SENT & VOCAL IN DEPT USE | P | 2000 | 2 | LS443 |
| 1997 | LS103 | INTRO TO SOCIOLOGY & ANTHRO | P | 2000 | 2 | LS444 | SENT & VOCAL IN DEPT USE | P | 2000 | 2 | LS444 |
| 1997 | LS103 | INTRO TO SOCIOLOGY & ANTHRO | P | 2000 | 2 | LS445 | SENT & VOCAL IN DEPT USE | P | 2000 | 2 | LS445 |
| 1997 | LS103 | INTRO TO SOCIOLOGY & ANTHRO | P | 2000 | 2 | LS446 | SENT & VOCAL IN DEPT USE | P | 2000 | 2 | LS446 |
| 1997 | LS103 | INTRO TO SOCIOLOGY & ANTHRO | P | 2000 | 2 | LS447 | SENT & VOCAL IN DEPT USE | P | 2000 | 2 | LS447 |
| 1997 | LS103 | INTRO TO SOCIOLOGY & ANTHRO | P | 2000 | 2 | LS448 | SENT & VOCAL IN DEPT USE | P | 2000 | 2 | LS448 |
| 1997 | LS103 | INTRO TO SOCIOLOGY & ANTHRO | P | 2000 | 2 | LS449 | SENT & VOCAL IN DEPT USE | P | 2000 | 2 | LS449 |
| 1997 | LS103 | INTRO TO SOCIOLOGY & ANTHRO | P | 2000 | 2 | LS450 | SENT & VOCAL IN DEPT USE | P | 2000 | 2 | LS450 |
| 1997 | LS103 | INTRO TO SOCIOLOGY & ANTHRO | P | 2000 | 2 | LS451 | SENT & VOCAL IN DEPT USE | P | 2000 | 2 | LS451 |
| 1997 | LS103 | INTRO TO SOCIOLOGY & ANTHRO | P | 2000 | 2 | LS452 | SENT & VOCAL IN DEPT USE | P | 2000 | 2 | LS452 |
| 1997 | LS103 | INTRO TO SOCIOLOGY & ANTHRO | P | 2000 | 2 | LS453 | SENT & VOCAL IN DEPT USE | P | 2000 | 2 | LS453 |
| 1997 | LS103 | INTRO TO SOCIOLOGY & ANTHRO | P | 2000 | 2 | LS454 | SENT & VOCAL IN DEPT USE | P | 2000 | 2 | LS454 |
| 1997 | LS103 | INTRO TO SOCIOLOGY & ANTHRO | P | 2000 | 2 | LS455 | SENT & VOCAL IN DEPT USE | P | 2000 | 2 | LS455 |
| 1997 | LS103 | INTRO TO SOCIOLOGY & ANTHRO | P | 2000 | 2 | LS456 | SENT & VOCAL IN DEPT USE | P | 2000 | 2 | LS456 |
| 1997 | LS103 | INTRO TO SOCIOLOGY & ANTHRO | P | 2000 | 2 | LS457 | SENT & VOCAL IN DEPT USE | P | 2000 | 2 | LS457 |
| 1997 | LS103 | INTRO TO SOCIOLOGY & ANTHRO | P | 2000 | 2 | LS458 | SENT & VOCAL IN DEPT USE | P | 2000 | 2 | LS458 |
| 1997 | LS103 | INTRO TO SOCIOLOGY & ANTHRO | P | 2000 | 2 | LS459 | SENT & VOCAL IN DEPT USE | P | 2000 | 2 | LS459 |
| 1997 | LS103 | INTRO TO SOCIOLOGY & ANTHRO | P | 2000 | 2 | LS460 | SENT & VOCAL IN DEPT USE | P | 2000 | 2 | LS460 |
| 1997 | LS103 | INTRO TO SOCIOLOGY & ANTHRO | P | 2000 | 2 | LS461 | SENT & VOCAL IN DEPT USE | P | 2000 | 2 | LS461 |
| 1997 | LS103 | INTRO TO SOCIOLOGY & ANTHRO | P | 2000 | 2 | LS462 | SENT & VOCAL IN DEPT USE | P | 2000 | 2 | LS462 |
| 1997 | LS103 | INTRO TO SOCIOLOGY & ANTHRO | P | 2000 | 2 | LS463 | SENT & VOCAL IN DEPT USE | P | 2000 | 2 | LS463 |
| 1997 | LS103 | INTRO TO SOCIOLOGY & ANTHRO | P | 2000 | 2 | LS464 | SENT & VOCAL IN DEPT USE | P | 2000 | 2 | LS464 |
| 1997 | LS103 | INTRO TO SOCIOLOGY & ANTHRO | P | 2000 | 2 | LS465 | SENT & VOCAL IN DEPT USE | P | 2000 | 2 | LS465 |
| 1997 | LS103 | INTRO TO SOCIOLOGY & ANTHRO | P | 2000 | 2 | LS466 | SENT & VOCAL IN DEPT USE | P | 2000 | 2 | LS466 |
| 1997 | LS103 | INTRO TO SOCIOLOGY & ANTHRO | P | 2000 | 2 | LS467 | SENT & VOCAL IN DEPT USE | P | 2000 | 2 | LS467 |
| 1997 | LS103 | INTRO TO SOCIOLOGY & ANTHRO | P | 2000 | 2 | LS468 | SENT & VOCAL IN DEPT USE | P | 2000 | 2 | LS468 |
| 1997 | LS103 | INTRO TO SOCIOLOGY & ANTHRO | P | 2000 | 2 | LS469 | SENT & VOCAL IN DEPT USE | P | 2000 | 2 | LS469 |
| 1997 | LS103 | INTRO TO SOCIOLOGY & ANTHRO | P | 2000 | 2 | LS470 | SENT & VOCAL IN DEPT USE | P | 2000 | 2 | LS470 |
| 1997 | LS103 | INTRO TO SOCIOLOGY & ANTHRO | P | 2000 | 2 | LS471 | SENT & VOCAL IN DEPT USE | P | 2000 | 2 | LS471 |
| 1997 | LS103 | INTRO TO SOCIOLOGY & ANTHRO | P | 2000 | 2 | LS472 | SENT & VOCAL IN DEPT USE | P | 2000 | 2 | LS472 |
| 1997 | LS103 | INTRO TO SOCIOLOGY & ANTHRO | P | 2000 | 2 | LS473 | SENT & VOCAL IN DEPT USE | P | 2000 | 2 | LS473 |
| 1997 | LS103 | INTRO TO SOCIOLOGY & ANTHRO | P | 2000 | 2 | LS474 | SENT & VOCAL IN DEPT USE | P | 2000 | 2 | LS474 |
| 1997 | LS103 | INTRO TO SOCIOLOGY & ANTHRO | P | 2000 | 2 | LS475 | SENT & VOCAL IN DEPT USE | P | 2000 | 2 | LS475 |
| 1997 | LS103 | INTRO TO SOCIOLOGY & ANTHRO | P | 2000 | 2 | LS476 | SENT & VOCAL IN DEPT USE | P | 2000 | 2 | LS476 |
| 1997 | LS103 | INTRO TO SOCIOLOGY & ANTHRO | P | 2000 | 2 | LS477 | SENT & VOCAL IN DEPT USE | P | 2000 | 2 | LS477 |
| 1997 | LS103 | INTRO TO SOCIOLOGY & ANTHRO | P | 2000 | 2 | LS478 | SENT & VOCAL IN DEPT USE | P | 2000 | 2 | LS478 |
| 1997 | LS103 | INTRO TO SOCIOLOGY & ANTHRO | P | 2000 | 2 | LS479 | SENT & VOCAL IN DEPT USE | P | 2000 | 2 | LS479 |
| 1997 | LS103 | INTRO TO SOCIOLOGY & ANTHRO | P | 2000 | 2 | LS480 | SENT & VOCAL IN DEPT USE | P | 2000 | 2 | LS480 |
| 1997 | LS103 | INTRO TO SOCIOLOGY & ANTHRO | P | 2000 | 2 | LS481 | SENT & VOCAL IN DEPT USE | P | 2000 | 2 | LS481 |
| 1997 | LS103 | INTRO TO SOCIOLOGY & ANTHRO | P | 2000 | 2 | LS482 | SENT & VOCAL IN DEPT USE | P | 2000 | 2 | LS482 |
| 1997 | LS103 | INTRO TO SOCIOLOGY & ANTHRO | P | 2000 | 2 | LS483 | SENT & VOCAL IN DEPT USE | P | 2000 | 2 | LS483 |
| 1997 | LS103 | INTRO TO SOCIOLOGY & ANTHRO | P | 2000 | 2 | LS484 | SENT & VOCAL IN DEPT USE | P | 2000 | 2 | LS484 |
| 1997 | LS103 | INTRO TO SOCIOLOGY & ANTHRO | P | 2000 | 2 | LS485 | SENT & VOCAL IN DEPT USE | P | 2000 | 2 | LS485 |
| 1997 | LS103 | INTRO TO SOCIOLOGY & ANTHRO | P | 2000 | 2 | LS486 | SENT & VOCAL IN DEPT USE | P | 2000 | 2 | LS486 |
| 1997 | LS103 | INTRO TO SOCIOLOGY & ANTHRO | P | 2000 | 2 | LS487 | SENT & VOCAL IN DEPT USE | P | 2000 | 2 | LS487 |
| 1997 | LS103 | INTRO TO SOCIOLOGY & ANTHRO | P | 2000 | 2 | LS488 | SENT & VOCAL IN DEPT USE | P | 2000 | 2 | LS488 |
| 1997 | LS103 | INTRO TO SOCIOLOGY & ANTHRO | P | 2000 | 2 | LS489 | SENT & VOCAL IN DEPT USE | P | 2000 | 2 | LS489 |
| 1997 | LS103 | INTRO TO SOCIOLOGY & ANTHRO | P | 2000 | 2 | LS490 | SENT & VOCAL IN DEPT USE | P | 2000 | 2 | LS490 |
| 1997 | LS103 | INTRO TO SOCIOLOGY & ANTHRO | P | 2000 | 2 | LS491 | SENT & VOCAL IN DEPT USE | P | 2000 | 2 | LS491 |
| 1997 | LS103 | INTRO TO SOCIOLOGY & ANTHRO | P | 2000 | 2 | LS492 | SENT & VOCAL IN DEPT USE | P | 2000 | 2 | LS492 |
| 1997 | LS103 | INTRO TO SOCIOLOGY & ANTHRO | P | 2000 | 2 | LS493 | SENT & VOCAL IN DEPT USE | P | 2000 | 2 | LS493 |
| 1997 | LS103 | INTRO TO SOCIOLOGY & ANTHRO | P | 2000 | 2 | LS494 | SENT & VOCAL IN DEPT USE | P | 2000 | 2 | LS494 |
| 1997 | LS103 | INTRO TO SOCIOLOGY & ANTHRO | P | 2000 | 2 | LS495 | SENT & VOCAL IN DEPT USE | P | 2000 | 2 | LS495 |
| 1997 | LS103 | INTRO TO SOCIOLOGY & ANTHRO | P | 2000 | 2 | LS496 | SENT & VOCAL IN DEPT USE | P | 2000 | 2 | LS496 |
| 1997 | LS103 | INTRO TO SOCIOLOGY & ANTHRO | P | 2000 | 2 | LS497 | SENT & VOCAL IN DEPT USE | P | 2000 | 2 | LS497 |
| 1997 | LS103 | INTRO TO SOCIOLOGY & ANTHRO | P | 2000 | 2 | LS498 | SENT & VOCAL IN DEPT USE | P | 2000 | 2 | LS498 |
| 1997 | LS103 | INTRO TO SOCIOLOGY & ANTHRO | P | 2000 | 2 | LS499 | SENT & VOCAL IN DEPT USE | P | 2000 | 2 | LS499 |
| 1997 | LS103 | INTRO TO SOCIOLOGY & ANTHRO | P | 2000 | 2 | LS500 | SENT & VOCAL IN DEPT USE | P | 2000 | 2 | LS500 |
| 1997 | LS103 | INTRO TO SOCIOLOGY & ANTHRO | P | 2000 | 2 | LS501 | SENT & VOCAL IN DEPT USE | P | 2000 | 2 | LS501 |
| 1997 | LS103 | INTRO TO SOCIOLOGY & ANTHRO | P | 2000 | 2 | LS502 | SENT & VOCAL IN DEPT USE | P | 2000 | 2 | LS502 |
| 1997 | LS103 | INTRO TO SOCIOLOGY & ANTHRO | P | 2000 | 2 | LS503 | SENT & VOCAL IN DEPT USE | P | 2000 | 2 | LS503 |
| 1997 | LS103 | INTRO TO SOCIOLOGY & ANTHRO | P | 2000 | | | | | | | |

NOTE: TRANSCRIPT NOT VALID WITHOUT SEAL AND SIGNATURE IN PINK
ANY ERASURE OR ALTERATION ON THIS TRANSCRIPT RENDERES
THE WHOLE TRANSCRIPT INVALID.

1

การดำเนินงานตามแผนปฏิบัติการประจำปีงบประมาณ พ.ศ. ๒๕๔๙
 การดำเนินงานตามแผนปฏิบัติการประจำปีงบประมาณ พ.ศ. ๒๕๔๙
 การดำเนินงานตามแผนปฏิบัติการประจำปีงบประมาณ พ.ศ. ๒๕๔๙

File # 70-6718 Sub E-1A

ថ្ងៃទី ១២ ខែ កក្កដា ឆ្នាំ ២០១២ រាជធានីភ្នំពេញ

ՄԱԾՏԼՆԹԵՃԵԶԻՆԼՈՐՏԻՈՐՏԱԶՏԱՅԻՆԱՅԻՆՈՒՄ

ប្រឡងរាជធានី

ALONGSIDE US

ក្រសួងកសិកម្ម រុក្ខាប្រមាញ់ និងនេសាទ



020761

ประกาศแต่งตั้งเจ้าหน้าที่ความปลอดภัยในกาทำงานระดับพลัด

ตามกฎกระทรวงกำหนดมาตรฐานบริหารบริหารและการจัดการด้านความปลอดภัย อาชีวอนามัย และ

สภาพแวดล้อมในการทำงาน พ.ศ. 2549 ข้อ 10

ณ วันที่ 16 พฤษภาคม พ.ศ. 2549

เจือที่ บริษัท พรพระนคร จำกัด
วันที่ 1 เดือน พฤษภาคม พ.ศ. 2565

การก่กฎกระทรวง กำหนดมาตรฐานในการบริหารและการจัดการด้านความปลอดภัย อาชีวอนามัย และสภาพแวดล้อมในการทำงาน พ.ศ. 2549 ณ วันที่ 16 พฤษภาคม 2549 กำหนดให้ในชั้นแต่งตั้ง ผู้จ้าง ซึ่งยึดมั่นหลักการที่ให้ความสำคัญในกฎกระทรวง เป็นเจ้าหน้าที่ความปลอดภัยในการทำงานระดับ ภาควิชาประจำสถานประกอบการอย่างมีคุณสมบัติปฏิบัติงานด้านความปลอดภัย

บริษัท พรพระนคร จำกัด ประกอบกิจการ รับเหมาก่อสร้าง มีผู้จ้างจำนวน 20 คนขึ้นไปแต่ไม่เกิน 50 คน จึงขอประกาศแต่งตั้งให้มีความปลอดภัยในการทำงานระดับภาคที่มีคุณสมบัติพิเศษ ความที่ทันเทคโนโลยีวิศวกรรม ข้อ 10 โดยให้ ณ สถานที่โครงการ IDEO S&P (thai) - KAMLA ตั้งอยู่เลขที่ ปาก สุขุมวิท ซ. 44/1 แขวง พระโขนง เขตคลองเตย กรุงเทพมหานคร 10110

1. นายเอกชัย แสนนาม

ฯลฯ

ให้ผู้ที่ได้รับความแต่งตั้งดังกล่าวจ้างทำหน้าที่ดังต่อไปนี้

1. ตรวจสอบและเสนอแนะให้ นายจ้างปฏิบัติตามกฎหมายเกี่ยวกับความปลอดภัย อาชีวอนามัย และ สภาพแวดล้อมในการทำงาน
2. วิเคราะห์งานเพื่อชี้บ่งอันตราย รวมทั้งกำหนดมาตรการป้องกันและขั้นตอนการทำงานอย่าง ปลอดภัยตามข้อแม้
3. แนะนำให้ใช้เครื่องใช้ที่สวมใส่อย่างถูกต้องและถูกต้องตามข้อ ๓
4. ตรวจสอบหาสาเหตุการประสบอันตราย การเจ็บป่วย หรือการเกิดเหตุเพื่อรู้ต้นเหตุอันเนื่องมา จากการทำงานและรายงานผล รวมทั้งเสนอแนะข้อชี้แจงเพื่อป้องกันการเกิดเหตุโดยไม่ได้ซ้ำ
5. รวมรวมสถิติ จัดทำรายงาน และช่วยเหลือแนะนำเกี่ยวกับการป้องกันอันตราย การเจ็บป่วย หรือการ เกิดเหตุเพื่อรู้ต้นเหตุอันเนื่องมาจากการทำงานของลูกจ้าง

6. ปฏิบัติงานด้านความปลอดภัยในการทำงานอื่นตามที่มอบหมาย

ทั้งนี้ ตั้งแต่วันที่ขึ้นต้นไป

ลง ณ วันที่ 1 พฤศจิกายน พ.ศ. 2565



ผู้เขียน

1. นายจ้างคนหนึ่งหรือบุคคลหนึ่ง อาจมีสถานประกอบการหลายแห่ง ให้ระบุที่ตั้งสถาน ประกอบกิจการตามสถานที่ที่เจ้าหน้าที่ความปลอดภัยในการทำงาน ทำงานอยู่หรือปฏิบัติงานตาม ความปลอดภัย

2. กฎกระทรวงนี้ ให้มีผลบังคับใช้ตั้งแต่วันที่ความปลอดภัยในการทำงาน เพื่อขึ้นทะเบียน ข้อ 4(2) ให้คำว่า "เอกสารคำสั่ง" อย่างใดก็ตาม เมื่อพิจารณาแล้วเห็นว่าไม่เหมาะสมที่จะ ใช้ในที่ที่หลายแห่งรวมถึงสิ่งรวมและเสนอแนะแนวทางแก้ไขปัญหาดังกล่าว จึงควรยกเลิกใน คำสั่งของนายจ้างหรือหน่วยงานอื่นที่ให้มีลักษณะเป็นทางการ

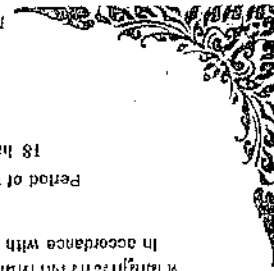
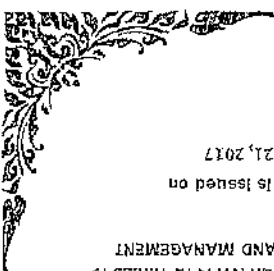

Certificate No. 603794

Name of Registrar: ๙

President of Safety and Health Promotion Association (Thailand)



Period of training
18 hrs.

This certificate is issued on
December 21, 2017

ตามกฎกระทรวงกำหนดมาตรฐานในการบริหารและการจัดการด้านความปลอดภัย อาชีวอนามัย และสภาพแวดล้อมในการทำงาน พ.ร.บ. 2549
in accordance with MINISTERIAL REGULATION ON THE PRESCRIBING OF STANDARD FOR ADMINISTRATION AND MANAGEMENT
OF OCCUPATIONAL SAFETY, HEALTH AND ENVIRONMENT: 2549 (B.E.)

Safety Officer at Technical level

ได้ผ่านการอบรมและสอบไล่ในหลักสูตรระดับเทคนิค

has completed the training program, namely

ได้ผ่านการอบรมหลักสูตร



With this certificate, hereto certifies that
ขอออกใบนี้เพื่อพยานหลักฐานว่า

(เป็นหน่วยงานฝึกอบรมที่ได้รับการรับรองและขึ้นทะเบียนไว้กับกรมสวัสดิการและคุ้มครองแรงงาน กระทรวงแรงงาน จ.ล. 59-008)
A training organization certified by and registered with the Department of Welfare and Labour Protection, Ministry of Labour-Registration No. 59-008

สมาคมส่งเสริมความปลอดภัยและสุขภาพในการทำงาน (ประเทศไทย)
Safety and Health at Work Promotion Association (Thailand)

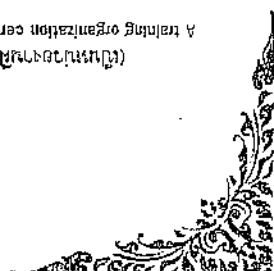



ระเบียนแสดงผลการเรียนรู้หลักสูตรการศึกษาขั้นพื้นฐาน ช่วงชั้นที่ ๔ มัธยมศึกษาปีที่ ๙-๖

1

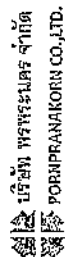

ประเภทแต่งตั้งเจ้าหน้าที่ควบคุมปฏิบัติการตามระดับบริหาร

ตามหลักการวางกำหนดมาตรฐานในการบริหารจัดการการตั้งหน่วยงานโดยละเอียด

สถานการณ์จะต้องมีการทำงาน พ.ศ. 2549 ข้อ 19

หน้าวันที่ 16 พฤษภาคม พ.ศ. 2510

เขียนที่ กรุงเทพฯ ๒๖ กรกฎาคม ๒๕๖๕

ตามที่กระทรวงฯ กำหนดมาตรฐาน ในการบริหารและการจัดการด้านความปลอดภัย อาชีวอนามัย และสภาพแวดล้อมในการทำงาน พ.ศ. 2549 ลงวันที่ 16 พฤษภาคม 2549 กำหนดให้หน่วยงานดังกล่าว จัดทำแผนปฏิบัติการ ซึ่งให้บุคลากรและหน่วยงานที่เกี่ยวข้องดำเนินการป้องกันและลดอุบัติเหตุทางถนนเป็นต้นไป

บริษัท หพรพรนคร จำกัด ประกอบกิจการ รับเหมาก่อสร้าง มีผู้ถือหุ้นจำนวน 100 คน ซึ่งขอ
 ประกอบจดทะเบียนตั้งเป็นนิติบุคคลตามพระราชบัญญัติและกรมที่กำกับดูแลใน
 ชื่อ บริษัท หพรพรนคร จำกัด โดยมีวัตถุประสงค์เพื่อประกอบกิจการรับเหมาก่อสร้าง
 และดำเนินการจดทะเบียนจัดตั้งบริษัท หพรพรนคร จำกัด ตามที่กล่าวมาข้างต้น
 เมื่อวันที่ 15 พฤษภาคม 2566 โดยมีรายละเอียดการดำเนินการจดทะเบียนจัดตั้งบริษัท
 หพรพรนคร จำกัด ดังต่อไปนี้

ให้ผู้ที่ได้รับภาระแต่งตั้งลงท้าวข้างบนนิมนต์มาฟังด้วยใน

1. ถ้ากับ ลูก แล เข้ามา แล้วที่ความปลอดภัยในการทำงานบุคคลซึ่งอยู่ในบังคับบัญชาของเจ้าหน้าที่ความปลอดภัยในการทำงานระดับบริหาร
 2. แลขอแผนงานโครงการตามความปลอดภัยในการทำงาน ในหน่วยงานที่รับผิดชอบต่อไป
 3. ส่งเสริม สนับสนุน และจัดหาบุคลากรที่มีงานเกี่ยวกับความปลอดภัยในการทำงานให้มี
- เป็นไปตามแผนงานโครงการเพื่อให้มีการจัดการด้านความปลอดภัยในการทำงานให้เหมาะสม
ประกอบด้วย

4. กับที่ กูเล และคิดดา ให้การแก้ไขข้อบกพร่องที่ความผิดปกติของลูกจ้างที่ได้รับ
รายงานหรือตามข้อแนะนำเจ้าหน้าที่ที่ความผิดปกติในการที่จะรวมการ หรือนำแนวความ
ปลดด้วย

[illegible]

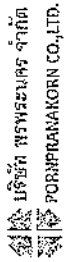

บริษัท ปอร์พรัมacor จำกัด

วันที่ 15 ธันวาคม พ.ศ. 2565

ผู้รับแจ้ง

1. นายทศพร นิ่งหิวน้อย (ชื่อจริง) อาศัยอยู่เลขที่ 123 หมู่ 1 ตำบล...

2. ผู้ถูกร้องขอให้เลิกความสัมพันธ์ทางธุรกิจกับข้าพเจ้า...

- ให้ผู้ที่ได้รับการแต่งตั้งดังกล่าวข้างต้นเข้าที่จัดลงไป
1. กับหุ้น อุบล ไร่สุกต่างในหน่วยงานที่มีรับผิดชอบปฏิบัติงานต่อเนื่องตามข้อ 3
2. วิธีการแบ่งงานในหน่วยงานที่รับผิดชอบเพื่อที่หน่วยงานเดียวกันหรืออื่นสามารถแบ่งงานกันโดยอาจ
- ร่วมดำเนินการกับพื้นที่วิสาหกิจชุมชนประกอบธุรกิจในการทำงานตามระดับหรือระดับวิสาหกิจ
3. แผนวิธีปฏิบัติงานที่ถูกต้องต้องถูกจัดไว้ในหน่วยงานที่รับผิดชอบ เพื่อให้ได้ผลการ
- ป้อนข้อมูลในการปฏิบัติงาน
4. ความชอบสมรรถภาพในการทำงาน เครื่องจักร เครื่องมือ และอุปกรณ์ที่ก่อให้เกิดผลผลิต



สมาคมส่งเสริมความปลอดภัยและอนามัยในการทำงาน (ประเทศไทย)
Safety and Health at Work Promotion Association (Thailand)

(เป็นหน่วยงานที่ได้รับการรับรองและขึ้นทะเบียนโดยกรมสวัสดิการและคุ้มครองแรงงาน กระทรวงแรงงาน รหัส 59-008)
 A training organization certified by and registered with the Department of Welfare and Labour Protection, Ministry of Labour Registration No. 59-008

ขอออกใบนี้ให้พยานว่า

With this certificate, hereby certifies that

ผู้ผ่านการฝึกอบรมหลักสูตร
has completed the training program, namely
เจ้าหน้าที่ความปลอดภัยในการทำงานระดับบริหาร
Safety Officer at Management level

Period of training
12 hrs.

OF OCCUPATIONAL SAFETY, HEALTH AND ENVIRONMENT: 2549 (B.E.)
in accordance with MINISTERIAL REGULATION ON THE PRESCRIBING OF STANDARD FOR ADMINISTRATION AND MANAGEMENT

This certificate is issued on
September 22, 2016

Association (Thailand)
Certificate No. 599139

Name of Registrar:
President of Safety

5. กำกับ ดูแล การใช้อุปกรณ์ที่พรพระนครผลิตออกจำหน่ายในส่วนผลิตของลูกจ้างในหน่วยงานที่รับผิดชอบ

6. รายงานผลการประเมินอันตราย เบื้องต้น หรือการเกิดเหตุอันตราย รุนแรงขึ้นเนื่องจากการทำงานหรือถูกถังตกชน ชน และแจ้งเหตุแจ้งเจ้าหน้าที่ความปลอดภัยในการทำงานระดับเทคนิค ระดับเทคนิคขั้นสูง หรือระดับวิชาชีพ สำหรับสถานที่ประกอบกิจการที่มีหน่วยงานความปลอดภัยให้แจ้งต่อหน่วยงานความปลอดภัยทันทีที่เกิดขึ้น

7. ตรวจสอบหาสาเหตุของการระงับอันตราย การเจ็บป่วย หรือการเกิดเหตุอันตราย รุนแรงขึ้นเนื่องจากการทำงานหรือถูกถังตกชน ชน หรือการเกิดเหตุอันตราย รุนแรงขึ้นเนื่องจากการทำงานหรือถูกถังตกชน ชน ชน หรือการเกิดเหตุอันตราย รุนแรงขึ้นเนื่องจากการทำงานหรือถูกถังตกชน ชน

8. เสนอแนะและดำเนินการปรับปรุงความปลอดภัยในการทำงาน

9. ปฏิบัติงานด้านความปลอดภัยในการทำงานเช่นเดียวกับเจ้าหน้าที่ความปลอดภัยในการทำงานระดับบริหารมอบหมาย

ทั้งนี้ ตั้งแต่วันที่ ๑ ตุลาคม ๒๕๖๓

สั่ง ณ วันที่ ๑ พฤศจิกายน พ.ศ. ๖๖๓

ผู้บัญชา

1. นายจ้างคนหนึ่งหรือบุคคลหนึ่ง อาจมีบทบาทประกอบกิจการหนึ่ง ให้ระดมกำลังคน ประกอบกิจการตามสถานที่ตั้งขึ้นให้มีความปลอดภัยในการทำงาน ที่งานอยู่หรือปฏิบัติงานด้านความปลอดภัย

2. กฎกระทรวงที่ได้กำหนดรูปแบบแจ้งขึ้นในที่ทำงานที่ความปลอดภัยในการทำงาน เพื่อขึ้นทะเบียนชื่อ (๔๖) ไว้ที่ "เอกสารแจ้งขึ้น" อย่างใดก็ตาม เมื่อพิจารณาถึงหน้าที่ตามที่กำหนดในกฎกระทรวง ซึ่งมีการขึ้นทะเบียนการแจ้งขึ้นระบบและแผนและแนวทางการแก้ไขปัญหามองเห็น จึงควรออกใบคำสั่งของนายจ้างมอบหมายให้ปฏิบัติตาม





กรมส่งเสริมสุขภาพและความปลอดภัยในการทำงาน (Uszmlme)
Safety and Health at Work Promotion Association (Thailand)
(เป็นหน่วยงานที่รับรองและควบคุมโดยกรมสวัสดิการและคุ้มครองแรงงาน กระทรวงแรงงาน 59-008)
A training organization certified by and registered with the Department of Welfare and Labour Protection, Ministry of Labour-Registration No.59-008

ขอออกใบรับรองให้
With this certificate, hereto certifies that

นางสาว [Redacted] (Uszmlme)
[Redacted] has completed the training program, namely
เจ้าหน้าที่ความปลอดภัยในการทำงานระดับ
Safety Officer at Supervisory level

ตามกฎหมายว่าด้วยการควบคุมและส่งเสริมความปลอดภัยในการทำงาน
in accordance with MINISTERIAL REGULATION ON THE PRESCRIBING OF STANDARD FOR ADMINISTRATION AND MANAGEMENT
OF OCCUPATIONAL SAFETY, HEALTH AND ENVIRONMENT:2549 (B.E)

Period of training 12 hrs.

President of [Redacted] Association (Thailand)

Certificate No. 300475

This certificate is issued on April 27, 2016



12ข

เอกสารประชาสัมพันธ์การดำเนินการของโครงการ



ที่ 4647 PM 0067565

บริษัท เอเชียซอฟท์ คอร์ปอเรชั่น จำกัด
59/1 หมู่ที่ 14 ซอยหมู่บ้านวิเศษกิจ ถนนบางนา-ตราด (กม.10.5)
ตำบลบางพลีใหญ่ อำเภอบางพลี จังหวัดสมุทรปราการ 10540

25 พฤศจิกายน 2565

เรื่อง แจ้งการดำเนินการโครงการ ไอทีโอ สุขุมวิท-พระราม 8 (Ideo Sukhumvit - Ram8)
เรียน ท่านเจ้าของบ้าน/ อาคาร โทรเลขประมาณ 600 เมตร จากที่ดินโครงการ ไอทีโอ สุขุมวิท-พระราม 8 (Ideo Sukhumvit - Ram8)
อ้างถึง มติการประชุมและมติของคณะกรรมการที่ดินและอาคารของคณะกรรมการที่ดินและอาคารของโครงการ ไอทีโอ สุขุมวิท-พระราม 8 (Ideo Sukhumvit - Ram8)

ตามที่บริษัท เอเชียซอฟท์ คอร์ปอเรชั่น จำกัด เจ้าของโครงการ ไอทีโอ สุขุมวิท-พระราม 8 (Ideo Sukhumvit - Ram8) ตั้งอยู่ที่ ถนนพระรามที่ 8 แขวงคลองจั่น เขตคลองจั่น กรุงเทพมหานคร ได้เสนอขออนุญาตการเปลี่ยนแปลงพื้นที่ที่ดินจากพื้นที่ว่างเปล่าเป็นอาคารพาณิชย์และอาคารพาณิชย์และสิ่งปลูกสร้าง เพื่อพัฒนาพื้นที่โครงการให้เป็นพื้นที่พาณิชย์และสิ่งปลูกสร้าง และคณะกรรมการฯ ได้มีมติเห็นชอบการดำเนินการตามมติของคณะกรรมการฯ ดังกล่าว การดำเนินการฯ และบริษัทฯ ขอเสนอโครงการฯ ดังกล่าว เพื่อให้ท่านเห็นชอบตามมติฯ โดยให้บริษัทฯ ดำเนินการต่อไปและแก้ไขเอกสารเพิ่มเติมและเอกสารด้านเทคนิคและรายละเอียดของพื้นที่ว่างเปล่าของโครงการฯ ดังกล่าว

เกี่ยวกับเรื่องนี้ บริษัทฯ ขอแจ้งการดำเนินการตามมติของคณะกรรมการฯ ดังกล่าวและมติของคณะกรรมการฯ ดังกล่าวและมติของคณะกรรมการฯ ดังกล่าว และบริษัทฯ ขอแจ้งการดำเนินการตามมติของคณะกรรมการฯ ดังกล่าวและมติของคณะกรรมการฯ ดังกล่าว

จึงเรียนมาเพื่อทราบ



ขอแสดงความนับถือ

นางสาวปิ่นกมลและนายชัชวาลย์
และนายทศพรวิเศษกิจ

ที่ 4647 PM 0067565

บริษัท เอเชียซอฟท์ คอร์ปอเรชั่น จำกัด
59/1 หมู่ที่ 14 ซอยหมู่บ้านวิเศษกิจ ถนนบางนา-ตราด (กม.10.5)
ตำบลบางพลีใหญ่ อำเภอบางพลี จังหวัดสมุทรปราการ 10540

25 พฤศจิกายน 2565

เรื่อง แจ้งการดำเนินการโครงการ ไอทีโอ สุขุมวิท-พระราม 8 (Ideo Sukhumvit - Ram8)
เรียน ท่านเจ้าของบ้าน/ อาคาร โทรเลขประมาณ 600 เมตร จากที่ดินโครงการ ไอทีโอ สุขุมวิท-พระราม 8 (Ideo Sukhumvit - Ram8)
อ้างถึง มติการประชุมและมติของคณะกรรมการที่ดินและอาคารของคณะกรรมการที่ดินและอาคารของโครงการ ไอทีโอ สุขุมวิท-พระราม 8 (Ideo Sukhumvit - Ram8)

ตามที่บริษัท เอเชียซอฟท์ คอร์ปอเรชั่น จำกัด เจ้าของโครงการ ไอทีโอ สุขุมวิท-พระราม 8 (Ideo Sukhumvit - Ram8) ตั้งอยู่ที่ ถนนพระรามที่ 8 แขวงคลองจั่น เขตคลองจั่น กรุงเทพมหานคร ได้เสนอขออนุญาตการเปลี่ยนแปลงพื้นที่ที่ดินจากพื้นที่ว่างเปล่าเป็นอาคารพาณิชย์และอาคารพาณิชย์และสิ่งปลูกสร้าง เพื่อพัฒนาพื้นที่โครงการให้เป็นพื้นที่พาณิชย์และสิ่งปลูกสร้าง และคณะกรรมการฯ ได้มีมติเห็นชอบการดำเนินการตามมติของคณะกรรมการฯ ดังกล่าว การดำเนินการฯ และบริษัทฯ ขอเสนอโครงการฯ ดังกล่าว เพื่อให้ท่านเห็นชอบตามมติฯ โดยให้บริษัทฯ ดำเนินการต่อไปและแก้ไขเอกสารเพิ่มเติมและเอกสารด้านเทคนิคและรายละเอียดของพื้นที่ว่างเปล่าของโครงการฯ ดังกล่าว

เกี่ยวกับเรื่องนี้ บริษัทฯ ขอแจ้งการดำเนินการตามมติของคณะกรรมการฯ ดังกล่าวและมติของคณะกรรมการฯ ดังกล่าว และบริษัทฯ ขอแจ้งการดำเนินการตามมติของคณะกรรมการฯ ดังกล่าวและมติของคณะกรรมการฯ ดังกล่าว

จึงเรียนมาเพื่อทราบ



ขอแสดงความนับถือ

นางสาวปิ่นกมลและนายชัชวาลย์
และนายทศพรวิเศษกิจ

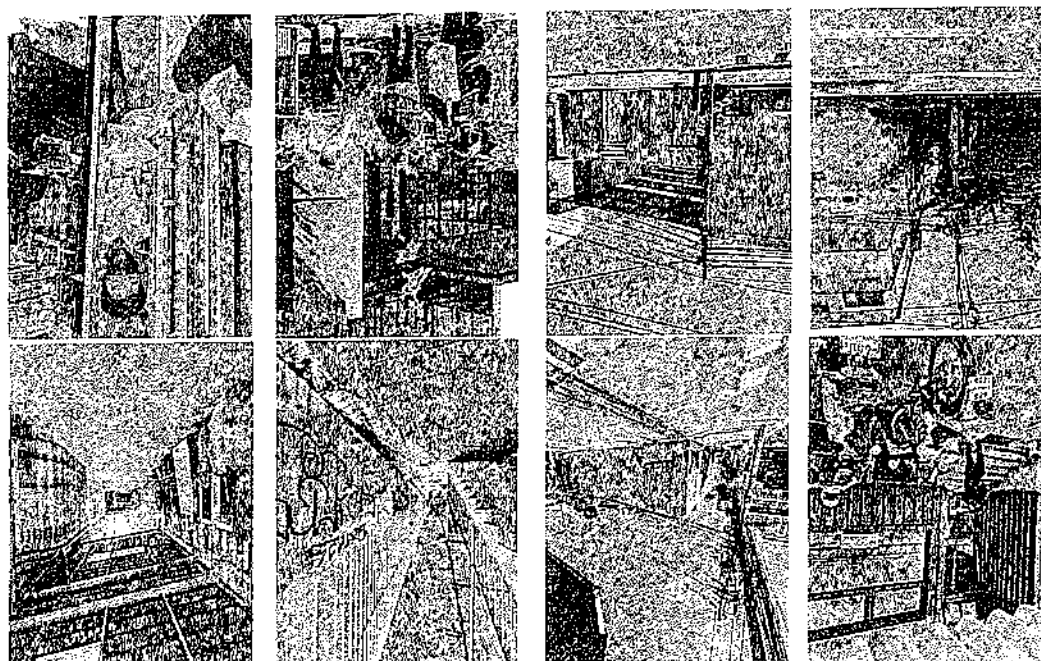
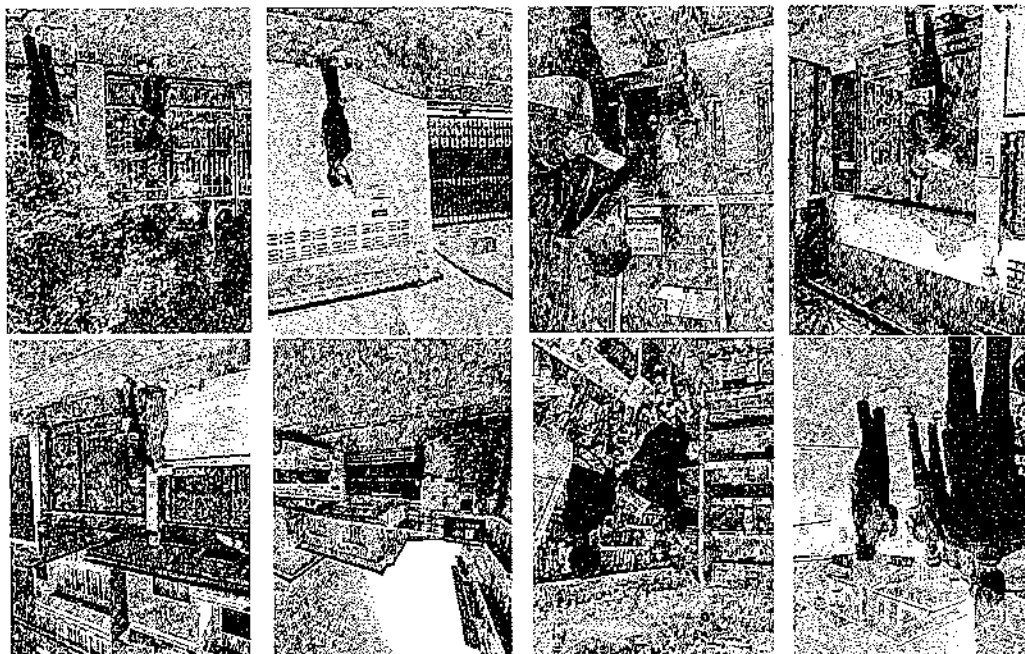

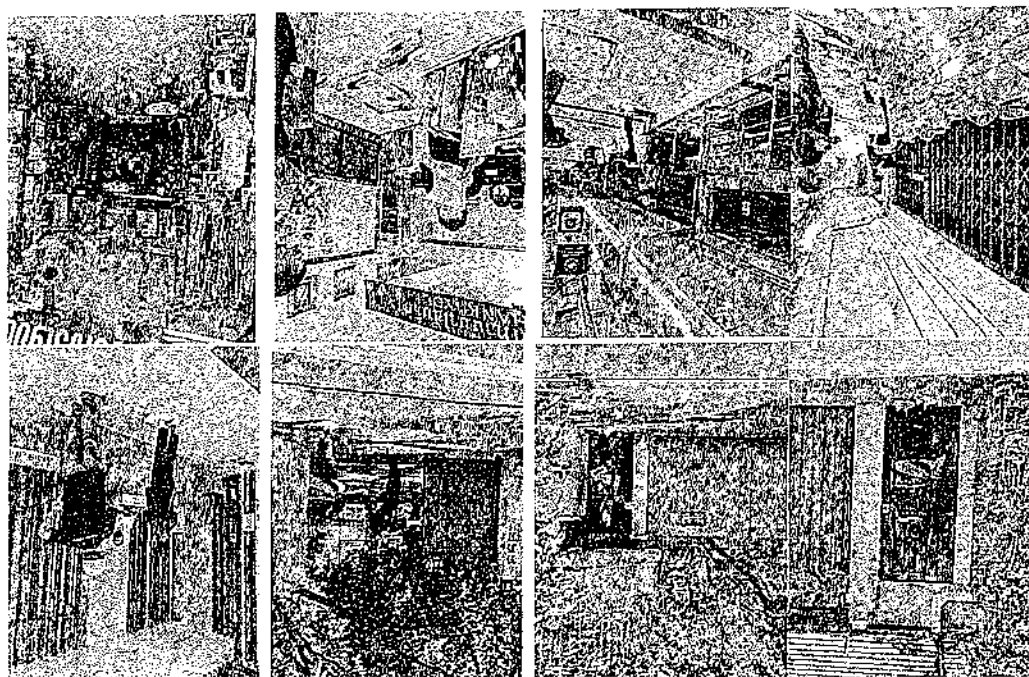
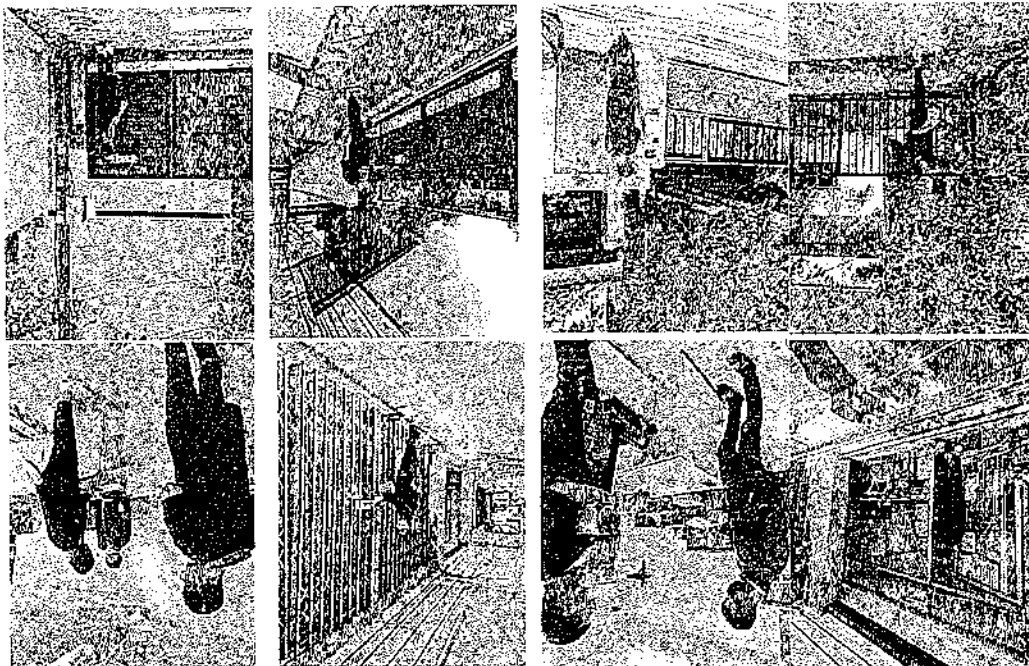

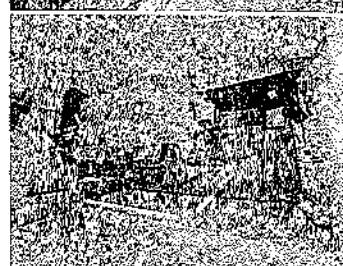

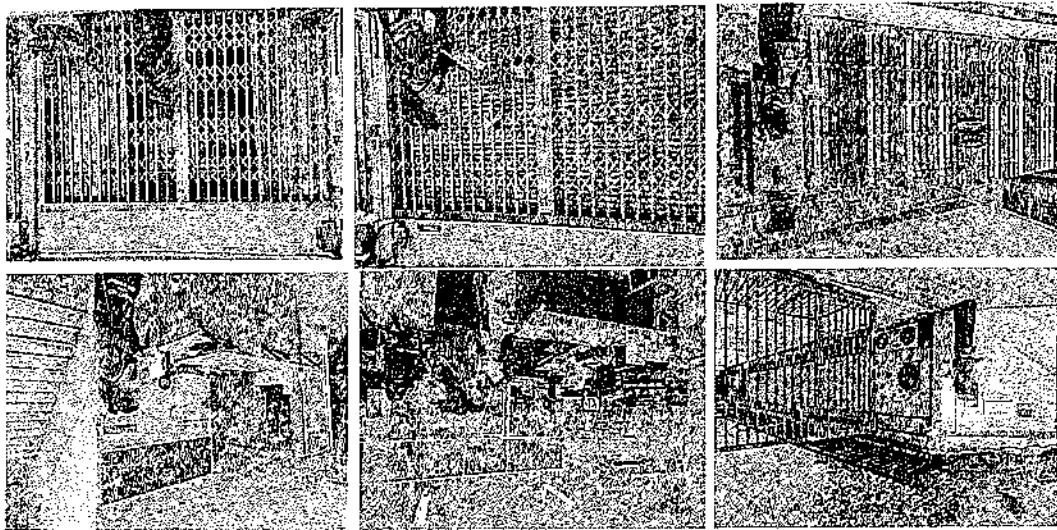
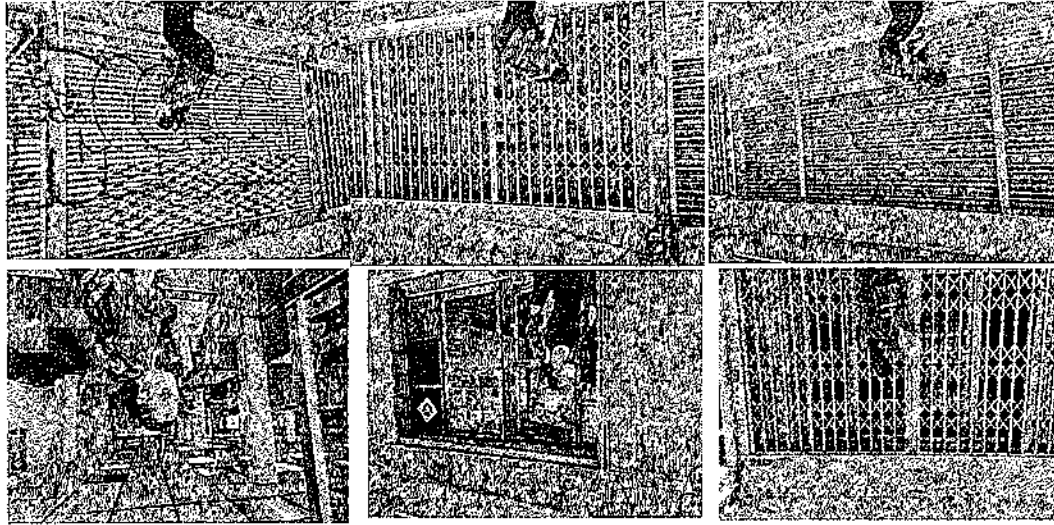

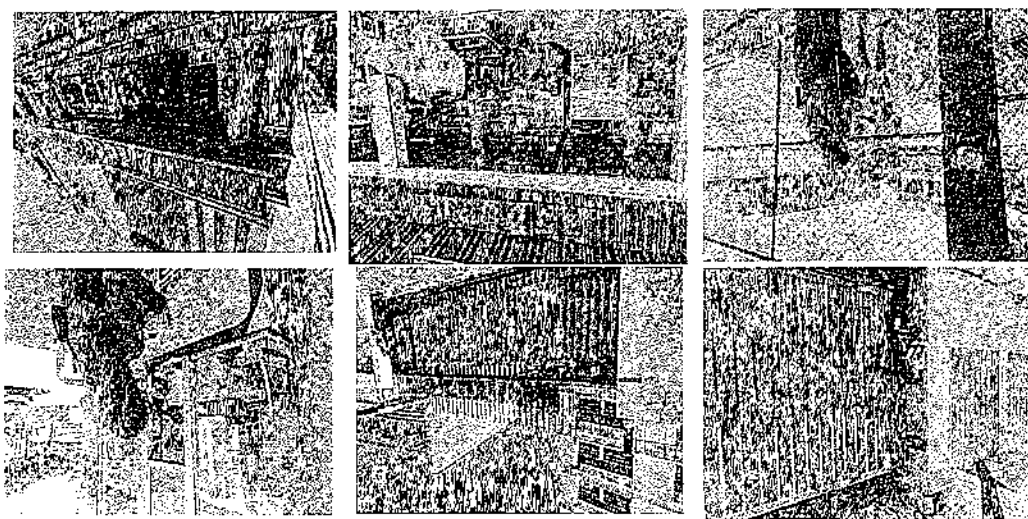
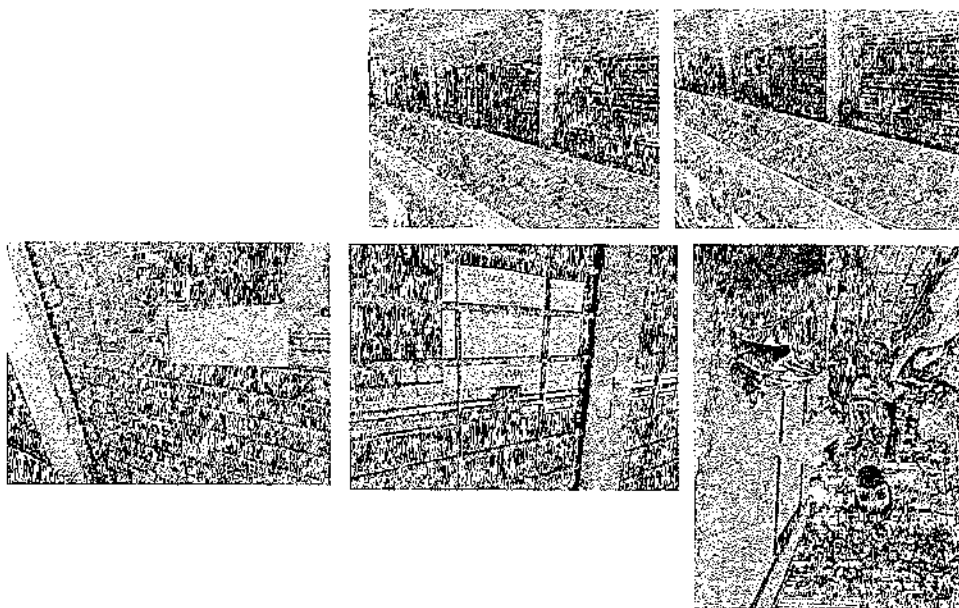

[illegible]

၁၈၈၈ ခုနှစ် နှစ်အတွက် အောက်ပါအတိုင်း အချက်အလက်များကို အောက်ပါအတိုင်း ဖော်ပြထားပါသည်။

[illegible]

[illegible]

13๗

เอกสารการสืบสิ่งปลูก



เล่มที่ 0430



เลขที่ 38

หมายเหตุ

กรุงเทพมหานคร

เพื่อความสงบสุขของ
บ้านเมือง โปรดแนะนำเพื่อนบ้าน
ของท่านเรียกหน่วยงานนี้มา
บริการเมื่อส่วนเดิม จะปลอดภัย
จากโรคภัยและโจรกรรม
เพื่อประโยชน์ของท่าน
โปรดตรวจสอบจำนวนเงิน
ในสำเนาใบเสร็จรับเงินและ
เก็บใบเสร็จนี้ไว้ด้วย

ขอขอบคุณในความร่วมมือ
หากมีปัญหาข้อขัดข้องประการใด
โปรดโทรแจ้ง

.....(ผอ.เขต)

.....(หัวหน้างาน)

จัดพิมพ์เมื่อ พ.ศ. ๒๕๖๑

ใบเสร็จรับเงินค่าธรรมเนียมขนถ่ายสิ่งปฏิกูล

งานรักษาความสะอาด สำนักงานเขต.....

(เฉพาะแจ้งดูสิ่งปฏิกูล) โทร.....

วันที่ 24 มี ค 66

ได้รับเงินจาก.....

อยู่บ้านเลขที่.....ถนน.....แขวง.....เขต.....

เป็นค่า.....

จำนวน.....

สแกนด้วย CamScanner

เล่มที่ 0430



เลขที่ 39

หมายเหตุ

กรุงเทพมหานคร

เพื่อความสงบสุขของ
บ้านเมือง โปรดแนะนำเพื่อนบ้าน
ของท่านเรียกหน่วยงานนี้มา
บริการเมื่อส่วนเดิม จะปลอดภัย
จากโรคภัยและโจรกรรม
เพื่อประโยชน์ของท่าน
โปรดตรวจสอบจำนวนเงิน
ในสำเนาใบเสร็จรับเงินและ
เก็บใบเสร็จนี้ไว้ด้วย

ขอขอบคุณในความร่วมมือ
หากมีปัญหาข้อขัดข้องประการใด
โปรดโทรแจ้ง

.....(ผอ.เขต)

.....(หัวหน้างาน)

จัดพิมพ์เมื่อ พ.ศ. ๒๕๖๑

ใบเสร็จรับเงินค่าธรรมเนียมขนถ่ายสิ่งปฏิกูล

งานรักษาความสะอาด สำนักงานเขต.....

(เฉพาะแจ้งดูสิ่งปฏิกูล) โทร.....

วันที่ 25 มี ค 66

ได้รับเงินจาก.....

อยู่บ้านเลขที่.....ถนน.....แขวง.....เขต.....

เป็นค่า.....

จำนวน.....

ผู้รับเงิน

หรือเจ้าพนักงานรักษาความสะอาดและสิ่งปฏิกูล
หัวหน้าหน่วยงานที่รับเงิน
ปฏิบัติงานแทนผู้อำนวยการเขต

สแกนด้วย CamScanner

14ข

ใบเสร็จการรับกำจัดมูลฝอย
(สำนักงานเขตคลองเตย)

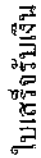

[illegible]

ผู้รับใช้: กุญชรยกุลบุณยธรรม วัชร (วังสนามจันทร์)
ที่ปฏิบัติงาน: คณะนาฏศิลป์ วิทยาลัยราชภัฏ นครราชสีมา โทร. 05460 4441 หรือ 05460 4442

การโฆษณาชวนเชื่อ : ตั้งแต่ปี 1960-69 ถึงทุกวันนี้
มีทั้งด้าน บิดเบือนข้อเท็จจริงและโฆษณาชวนเชื่อที่บิดเบือนข้อเท็จจริง

[illegible][illegible]

หน้า ๑๑๕ (Page 115) Mobile Banking

THE UNIVERSITY OF CHICAGO

*ดูแผนที่ใบที่ ๑ ในรูปหน้าข้างบน

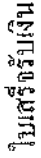

บริษัท อีอีซี จำกัด
 เลขที่ ๑๐๐/๑๐๐/๑๐๐
 โทร ๐-๒๒๒-๒๒๒๒-๒๒๒๒
 โทร ๐-๒๒๒-๒๒๒๒-๒๒๒๒

[illegible]

รัฐบาลไทย ก่อตั้ง ๑๕๖๖ ปี
ก่อตั้งโดย สมเด็จพระเจ้าตากสินมหาราช ปี ค.ศ.

1. The first step is to identify the problem or question that needs to be answered. This involves understanding the context and the specific requirements of the task.

| Sl. No. | Particulars | 1965 | 1966 |
|---------|-------------|------|------|
| 1 | Income tax | 100 | 100 |
| 2 | Income tax | 100 | 100 |
| 3 | Income tax | 100 | 100 |
| 4 | Income tax | 100 | 100 |
| 5 | Income tax | 100 | 100 |
| 6 | Income tax | 100 | 100 |
| 7 | Income tax | 100 | 100 |
| 8 | Income tax | 100 | 100 |
| 9 | Income tax | 100 | 100 |
| 10 | Income tax | 100 | 100 |
| 11 | Income tax | 100 | 100 |
| 12 | Income tax | 100 | 100 |
| 13 | Income tax | 100 | 100 |
| 14 | Income tax | 100 | 100 |
| 15 | Income tax | 100 | 100 |
| 16 | Income tax | 100 | 100 |
| 17 | Income tax | 100 | 100 |
| 18 | Income tax | 100 | 100 |
| 19 | Income tax | 100 | 100 |
| 20 | Income tax | 100 | 100 |
| 21 | Income tax | 100 | 100 |
| 22 | Income tax | 100 | 100 |
| 23 | Income tax | 100 | 100 |
| 24 | Income tax | 100 | 100 |
| 25 | Income tax | 100 | 100 |
| 26 | Income tax | 100 | 100 |
| 27 | Income tax | 100 | 100 |
| 28 | Income tax | 100 | 100 |
| 29 | Income tax | 100 | 100 |
| 30 | Income tax | 100 | 100 |
| 31 | Income tax | 100 | 100 |
| 32 | Income tax | 100 | 100 |
| 33 | Income tax | 100 | 100 |
| 34 | Income tax | 100 | 100 |
| 35 | Income tax | 100 | 100 |
| 36 | Income tax | 100 | 100 |
| 37 | Income tax | 100 | 100 |
| 38 | Income tax | 100 | 100 |
| 39 | Income tax | 100 | 100 |
| 40 | Income tax | 100 | 100 |
| 41 | Income tax | 100 | 100 |
| 42 | Income tax | 100 | 100 |
| 43 | Income tax | 100 | 100 |
| 44 | Income tax | 100 | 100 |
| 45 | Income tax | 100 | 100 |
| 46 | Income tax | 100 | 100 |
| 47 | Income tax | 100 | 100 |
| 48 | Income tax | 100 | 100 |
| 49 | Income tax | 100 | 100 |
| 50 | Income tax | 100 | 100 |
| 51 | Income tax | 100 | 100 |
| 52 | Income tax | 100 | 100 |
| 53 | Income tax | 100 | 100 |
| 54 | Income tax | 100 | 100 |
| 55 | Income tax | 100 | 100 |
| 56 | Income tax | 100 | 100 |
| 57 | Income tax | 100 | 100 |
| 58 | Income tax | 100 | 100 |
| 59 | Income tax | 100 | 100 |
| 60 | Income tax | 100 | 100 |
| 61 | Income tax | 100 | 100 |
| 62 | Income tax | 100 | 100 |
| 63 | Income tax | 100 | 100 |
| 64 | Income tax | 100 | 100 |
| 65 | Income tax | 100 | 100 |
| 66 | Income tax | 100 | 100 |
| 67 | Income tax | 100 | 100 |
| 68 | Income tax | 100 | 100 |
| 69 | Income tax | 100 | 100 |
| 70 | Income tax | 100 | 100 |
| 71 | Income tax | 100 | 100 |
| 72 | Income tax | 100 | 100 |
| 73 | Income tax | 100 | 100 |
| 74 | Income tax | 100 | 100 |
| 75 | Income tax | 100 | 100 |
| 76 | Income tax | 100 | 100 |
| 77 | Income tax | 100 | 100 |
| 78 | Income tax | 100 | 100 |
| 79 | Income tax | 100 | 100 |
| 80 | Income tax | 100 | 100 |
| 81 | Income tax | 100 | 100 |
| 82 | Income tax | 100 | 100 |
| 83 | Income tax | 100 | 100 |
| 84 | Income tax | 100 | 100 |
| 85 | Income tax | 100 | 100 |
| 86 | Income tax | 100 | 100 |
| 87 | Income tax | 100 | 100 |
| 88 | Income tax | 100 | 100 |
| 89 | Income tax | 100 | 100 |
| 90 | Income tax | 100 | 100 |
| 91 | Income tax | 100 | 100 |
| 92 | Income tax | 100 | 100 |
| 93 | Income tax | 100 | 100 |
| 94 | Income tax | 100 | 100 |
| 95 | Income tax | 100 | 100 |
| 96 | Income tax | 100 | 100 |
| 97 | Income tax | 100 | 100 |
| 98 | Income tax | 100 | 100 |
| 99 | Income tax | 100 | 100 |
| 100 | Income tax | 100 | 100 |

ชื่อหน่วยงาน (Agency) :

[illegible]

ในหนังสือพิมพ์และนิตยสารต่าง ๆ ของอเมริกาและยุโรป ได้มีบทความและ
ภาพวาดที่แสดงให้เห็นถึงความเป็นอยู่ของชาวอเมริกันและชาวอังกฤษ

15๗

เอกสารแรงงานต่างชาติ



38766

2709



6211/2



6211/2





6011



6011



98775

10/15/2000

10/15/2000

10/15/2000



25



10/15/2000

10/15/2000

10/15/2000

10/15/2000

10/15/2000

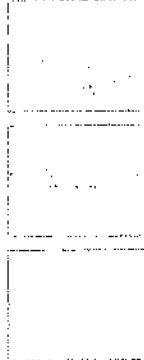

10/15/2000

25



10/15/2000

10/15/2000

10/15/2000

00000000

00000000

00000000

00000000

-16

10



IMMIGRATION BUREAU
NEW YORK

NON-RESIDENT VISA
NEW YORK



-16

10



OVERSEAS CAMBODIAN WORKER CARD



-16
18



-16
18



1.202670051071

இந்தக் கட்டுரை

91.61.574.5.003
91.61.574.5.003

ក្រសួងសេដ្ឋកិច្ច និងហិរញ្ញវត្ថុ

709

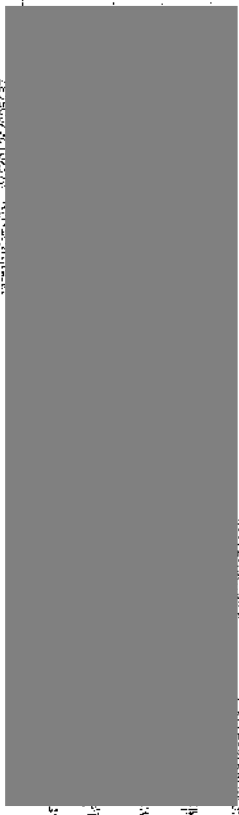
$$y = \sum_{i=1}^d y_i x_i = 0.57019x_1 + 0.42981x_2$$

| จำนวนเงิน | จำนวนเงิน |
|-----------|-----------|
| 100.00 | 1,000.00 |
| 200.00 | |

1. 2. 3. 4. 5. 6. 7. 8. 9. 10. 11. 12. 13. 14. 15. 16. 17. 18. 19. 20. 21. 22. 23. 24. 25. 26. 27. 28. 29. 30. 31. 32. 33. 34. 35. 36. 37. 38. 39. 40. 41. 42. 43. 44. 45. 46. 47. 48. 49. 50. 51. 52. 53. 54. 55. 56. 57. 58. 59. 60. 61. 62. 63. 64. 65. 66. 67. 68. 69. 70. 71. 72. 73. 74. 75. 76. 77. 78. 79. 80. 81. 82. 83. 84. 85. 86. 87. 88. 89. 90. 91. 92. 93. 94. 95. 96. 97. 98. 99. 100. 101. 102. 103. 104. 105. 106. 107. 108. 109. 110. 111. 112. 113. 114. 115. 116. 117. 118. 119. 120. 121. 122. 123. 124. 125. 126. 127. 128. 129. 130. 131. 132. 133. 134. 135. 136. 137. 138. 139. 140. 141. 142. 143. 144. 145. 146. 147. 148. 149. 150. 151. 152. 153. 154. 155. 156. 157. 158. 159. 160. 161. 162. 163. 164. 165. 166. 167. 168. 169. 170. 171. 172. 173. 174. 175. 176. 177. 178. 179. 180. 181. 182. 183. 184. 185. 186. 187. 188. 189. 190. 191. 192. 193. 194. 195. 196. 197. 198. 199. 200. 201. 202. 203. 204. 205. 206. 207. 208. 209. 210. 211. 212. 213. 214. 215. 216. 217. 218. 219. 220. 221. 222. 223. 224. 225. 226. 227. 228. 229. 230. 231. 232. 233. 234. 235. 236. 237. 238. 239. 240. 241. 242. 243. 244. 245. 246. 247. 248. 249. 250. 251. 252. 253. 254. 255. 256. 257. 258. 259. 260. 261. 262. 263. 264. 265. 266. 267. 268. 269. 270. 271. 272. 273. 274. 275. 276. 277. 278. 279. 280. 281. 282. 283. 284. 285. 286. 287. 288. 289. 290. 291. 292. 293. 294. 295. 296. 297. 298. 299. 300. 301. 302. 303. 304. 305. 306. 307. 308. 309. 310. 311. 312. 313. 314. 315. 316. 317. 318. 319. 320. 321. 322. 323. 324. 325. 326. 327. 328. 329. 330. 331. 332. 333. 334. 335. 336. 337. 338. 339. 340. 341. 342. 343. 344. 345. 346. 347. 348. 349. 350. 351. 352. 353. 354. 355. 356. 357. 358. 359. 360. 361. 362. 363. 364. 365. 366. 367. 368. 369. 370. 371. 372. 373. 374. 375. 376. 377. 378. 379. 380. 381. 382. 383. 384. 385. 386. 387. 388. 389. 390. 391. 392. 393. 394. 395. 396. 397. 398. 399. 400. 401. 402. 403. 404. 405. 406. 407. 408. 409. 410. 411. 412. 413. 414. 415. 416. 417. 418. 419. 420. 421. 422. 423. 424. 425. 426. 427. 428. 429. 430. 431. 432. 433. 434. 435. 436. 437. 438. 439. 440. 441. 442. 443. 444. 445. 446. 447. 448. 449. 450. 451. 452. 453. 454. 455. 456. 457. 458. 459. 460. 461. 462. 463. 464. 465. 466. 467. 468. 469. 470. 471. 472. 473. 474. 475. 476. 477. 478. 479. 480. 481. 482. 483. 484. 485. 486. 487. 488. 489. 490. 491. 492. 493. 494. 495. 496. 497. 498. 499. 500. 501. 502. 503. 504. 505. 506. 507. 508. 509. 510. 511. 512. 513. 514. 515. 516. 517. 518. 519. 520. 521. 522. 523. 524. 525. 526. 527. 528. 529. 530. 531. 532. 533. 534. 535. 536. 537. 538. 539. 540. 541. 542. 543. 544. 545. 546. 547. 548. 549. 550. 551. 552. 553. 554. 555. 556. 557. 558. 559. 560. 561. 562. 563. 564. 565. 566. 567. 568. 569. 570. 571. 572. 573. 574. 575. 576. 577. 578. 579. 580. 581. 582. 583. 584. 585. 586. 587. 588. 589. 590. 591. 592. 593. 594. 595. 596. 597. 598. 599. 600. 601. 602. 603. 604. 605. 606. 607. 608. 609. 610. 611. 612. 613. 614. 615. 616. 617. 618. 619. 620. 621. 622. 623. 624. 625. 626. 627. 628. 629. 630. 631. 632. 633. 634. 635. 636. 637. 638. 639. 640. 641. 642. 643. 644. 645. 646. 647. 648. 649. 650. 651. 652. 653. 654. 655. 656. 657. 658. 659. 660. 661. 662. 663. 664. 665. 666. 667. 668. 669. 670. 671. 672. 673. 674. 675. 676. 677. 678. 679. 680. 681. 682. 683. 684. 685. 686. 687. 688. 689. 690. 691. 692. 693. 694. 695. 696. 697. 698. 699. 700. 701. 702. 703. 704. 705. 706. 707. 708. 709. 710. 711. 712. 713. 714. 715. 716. 717. 718. 719. 720. 721. 722. 723. 724. 725. 726. 727. 728. 729. 730. 731. 732. 733. 734. 735. 736. 737. 738. 739. 740. 741. 742. 743. 744. 745. 746. 747. 748. 749. 750. 751. 752. 753. 754. 755. 756. 757. 758. 759. 760. 761. 762. 763. 764. 765. 766. 767. 768. 769. 770. 771. 772. 773. 774. 775. 776. 777. 778. 779. 780. 781. 782. 783. 784. 785. 786. 787. 788. 789. 790. 791. 792. 793. 794. 795. 796. 797. 798. 799. 800. 801. 802. 803. 804. 805. 806. 807. 808. 809. 810. 811. 812. 813. 814. 815. 816. 817. 818. 819. 820. 821. 822. 823. 824. 825. 826. 827. 828. 829. 830. 831. 832. 833. 834. 835. 836. 837. 838. 839. 840. 84

[illegible]
$$= \frac{1}{2} \frac{\partial}{\partial \beta} \ln \frac{\int \mathcal{D}[\phi] e^{-\beta \mathcal{H}[\phi]}}{\int \mathcal{D}[\phi] e^{-\beta \mathcal{H}[\phi]} \frac{\partial \mathcal{H}[\phi]}{\partial \beta}}$$

830
25-117

RECEIVED

145-146 S. 0770

Abstract

[illegible]

1970-1971

Chlorine

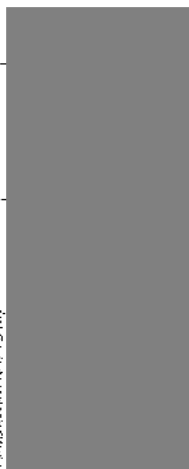

modifications.

-16-
20



10
20



© 2005 Blackwell Publishing Ltd, *Journal of Internal Medicine* 257: 103–110

Visas and Endorsements



15-2000-01

Visas and Endorsements

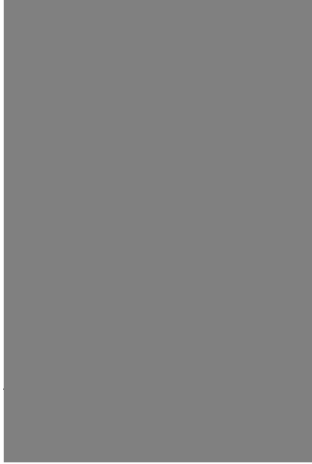

15-2000-01

15-2000-01

เลขที่ 1004670017833



เลข
ได้
พ
ช
เลข

รายการ

จำนวนเงิน

1. ค่าธรรมเนียมในการยื่นคำขอ ฉบับละ 100 บาท

2. ค่าธรรมเนียมใบอนุญาตทำงาน

100.00

900.00

รวมเป็นเงินทั้งสิ้น (บาท)
(หนึ่งพันบาทถ้วน)

1,000.00

ได้รับเงินไปอย่างถูกต้องแล้ว



(3ม)

เอกสารนี้ใช้สำหรับแจ้งการยื่นคำขอ การชำระเงินค่าธรรมเนียมใบอนุญาตทำงาน (กรมการเกษตร)
วันที่ 01/06/2563





SECRET



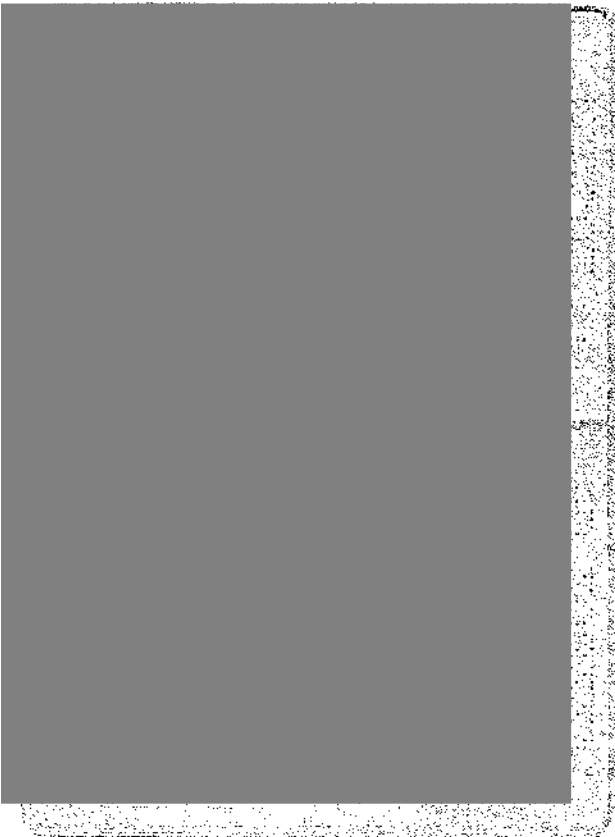

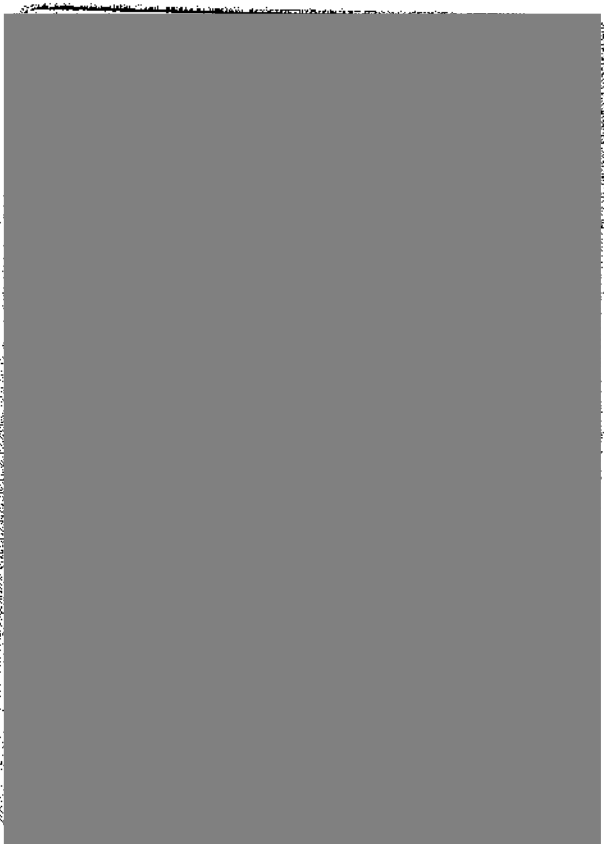



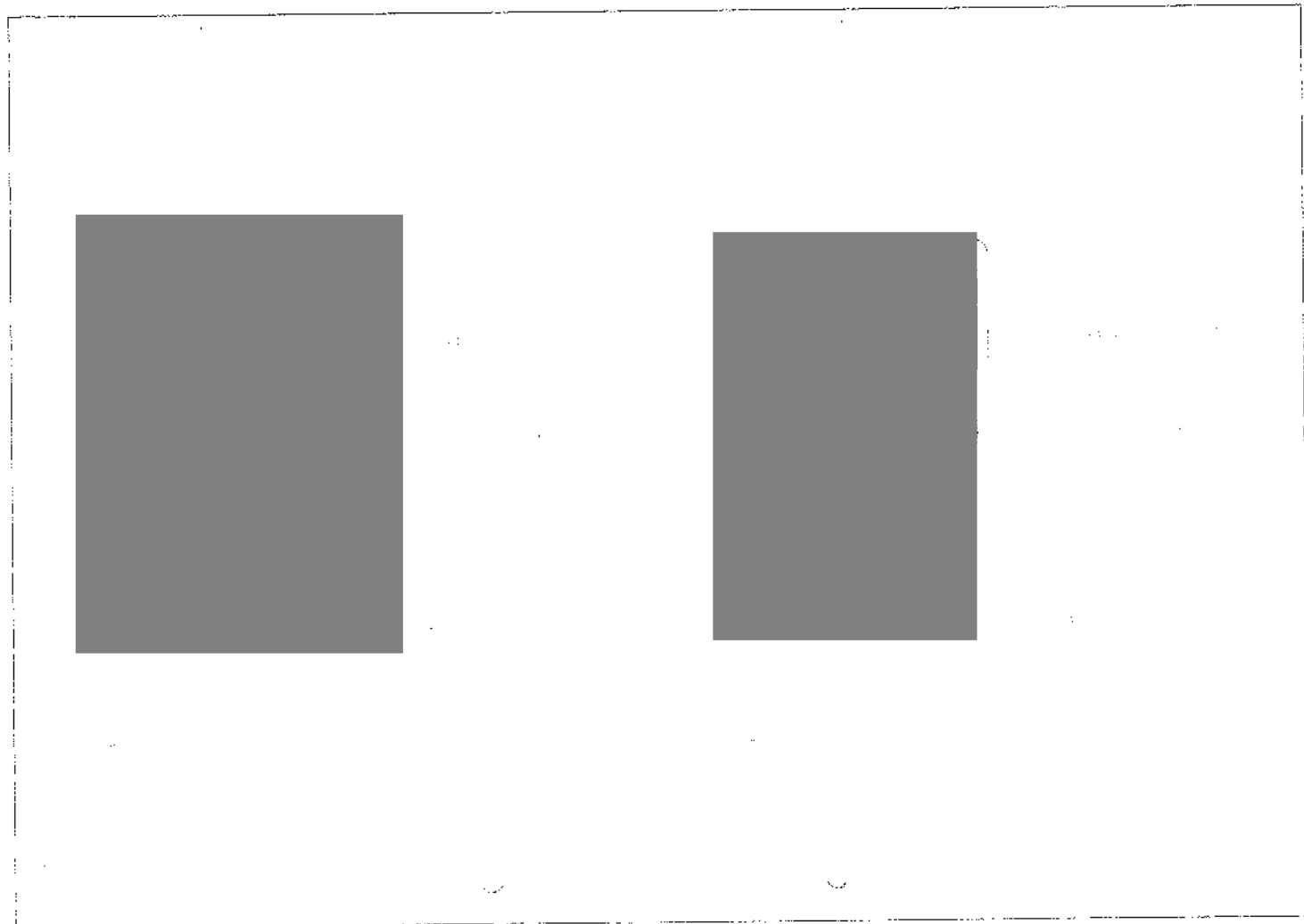

16ข

แผนงานด้านความปลอดภัย อาชีวอนามัยและสภาพแวดล้อมในการทำงาน
ประจำปี 2567



Project : IDEO SUKHDEV-RAJA 4

ผลงานด้านสุขภาพพลอจกัย อาชีวอนามัยและสภาพแวดล้อมในการทำงาน ปี 2567

[illegible]

Project : IDEO SUSHIMINI-RAMA 4

แบบประเมินด้านความพึงพอใจผู้ให้บริการศูนย์และสถานแวดล้อมในการปฏิบัติงาน ปี 2562

| ลำดับ
Item | Item Description | Activity
Action | January 2023 | | | | | | | | | | | | | | | | | | | | | | | | | | | | | | | February 2023 | | | | | | | | | | | | | | | | | | | | | | | | | | | | | | | March 2023 | | | | | | | | | | | | | | | | | | | | | | | | | | | | | | | April 2023 | | | | | | | | | | | | | | | | | | | | | | | | | | | | | | | May 2023 | | | | | | | | | | | | | | | | | | | | | | | | | | | | | | | June 2023 | | | | | | | | | | | | | | | | | | | | | | | | | | | | | | | July 2023 | | | | | | | | | | | | | | | | | | | | | | | | | | | | | | | August 2023 | | | | | | | | | | | | | | | | | | | | | | | | | | | | | | | September 2023 | | | | | | | | | | | | | | | | | | | | | | | | | | | | | | | October 2023 | | | | | | | | | | | | | | | | | | | | | | | | | | | | | | | November 2023 | | | | | | | | | | | | | | | | | | | | | | | | | | | | | | | December 2023 | | | | | | | | | | | | | | | | | | | | | | | | | | | | | | | Remarks/Remark | | | | | | | | | | | | | | | | | | | | | | | | | | | | | | | | | | | | | | | | | | | | | | | | | | | | | | | | | | | | | | | | | | | | | | | | | | | | | | | | | | | | | | | | | | | | | | | | | | | | | | | | | | | | | | | | | | | | | | | | | | | | | | | | | | | | | | | | | | | | | | | | | | | | | | | | | | | | | | | | | | | | | | | | | | | | | | | | | | | | | | | | | | | | | | | | | | | | | | | | | | | | | | | | | | | | | | | | | | | | | | | | | | | | | | | | | | | | | | | | | | | | | | | | | | | | | | | | | | | | | | | | | | | | | | | | | | | | | | | | | | | | | | | | | | | | | | | | | | | | | | | | | | | | | | | | | | | | | | | | | | | | | | | | | | | | | | | | | | | | | | | | | | | | | | | | | | | | | | | | | | | | | | | | | | | | | | | | | | | | | | | | | | | | | | | | | | | | | | | | | | | | | | | | | | | | | | | | | | | | | | | | | | | | | | | | | | | | | | | | | | | | | | | | | | | | | | | | | | | | | | | | | | | | | | | | | | | | | | | | | | | | | | | | | | | | | | | | | | | | | | | | | | | | | | | | | | | | | | | | | | | | | | | | | | | | | | | | | | | | | | | | | | | | | | | | | | | | | | | | | | | | | | | | | | | | | | | | | | | | | | | | | | | | | | | | | | | | | | | | | | | | | | | | | | | | | | | | | | | | | | | | | | | | | | | | | | | | | | | | | | | | | | | | | | | | | | | | | | | | | | | | | | | | | | | | | | | | | | | | | | | | | | | | | | | | | | | | | | | | | | | | | | | | | | | | | | | | | | | | | | | | | | | | | | | | | | | | | | | | | | | | | | | | | | | | | | | | | | | | | | | | | | | | | | | | | | | | | | | | | | | | | | | | | | | | | | | | | | | | | | | | | | | | | | | | | | | | | | | | | | | | | | | | | | | | | | | | | | | | | | | | | | | | | | | | | | | | | | | | | | | | | | | | | | | | | | | | | | | | | | | | | | | | | | | | | | | | | | | | | | | | | | | | | | | | | | | | | | | | | | | | | | | | | | | | | | | | | | | | | | | | | | | | | | | | | | | | | | | | | | | | | | | | | | | | | | | | | | | | | | | | | | | | | | | | | | | | | | | | | | | | | | | | | | | | | | | | | | | | | | | | | | | | | | | | | | | | | | | | | | | | | | | | | | | | | | | | | | | | | | | | | | | | | | | | | | | | | | | | | | | | | | | | | | | | | | | | | | | | | | | | | | | | | | | | | | | | | | | | | | | | | | | | | | | | | | | | | | | | | | | | | | | | | | | | | | | | | | | | | | | | | | | | | | | | | | | | | | | | | | | | | | | | | | | | | | | | | | | | | | | | | | | | | | | | | | | | | | | | | | | | | | | | | | | | | | | | | | | | | | | | | | | | | | | | | | | | | | | | | | | | | | | | | | | | | | | | | | | | | | | | | | | | | | | | | | | | | | | | | | | | | | | | | | | | | | | | | | | | | | | | | | | | | | | | | | | | | | | | | | | | | | | | | | | | | | | | | | | | | | | | | | | | | | | | | | | | | | | | | | | | | | | | | | | | | | | | | | | | | | | | | | | | | | | | | | | | | | | | | | | | | | | | | | | | | | | | |
|---------------|------------------|--------------------|--------------|---|---|---|---|---|---|---|---|----|----|----|----|----|----|----|----|----|----|----|----|----|----|----|----|----|----|----|----|----|----|---------------|---|---|---|---|---|---|---|---|----|----|----|----|----|----|----|----|----|----|----|----|----|----|----|----|----|----|----|----|----|----|------------|---|---|---|---|---|---|---|---|----|----|----|----|----|----|----|----|----|----|----|----|----|----|----|----|----|----|----|----|----|----|------------|---|---|---|---|---|---|---|---|----|----|----|----|----|----|----|----|----|----|----|----|----|----|----|----|----|----|----|----|----|----|----------|---|---|---|---|---|---|---|---|----|----|----|----|----|----|----|----|----|----|----|----|----|----|----|----|----|----|----|----|----|----|-----------|---|---|---|---|---|---|---|---|----|----|----|----|----|----|----|----|----|----|----|----|----|----|----|----|----|----|----|----|----|----|-----------|---|---|---|---|---|---|---|---|----|----|----|----|----|----|----|----|----|----|----|----|----|----|----|----|----|----|----|----|----|----|-------------|---|---|---|---|---|---|---|---|----|----|----|----|----|----|----|----|----|----|----|----|----|----|----|----|----|----|----|----|----|----|----------------|---|---|---|---|---|---|---|---|----|----|----|----|----|----|----|----|----|----|----|----|----|----|----|----|----|----|----|----|----|----|--------------|---|---|---|---|---|---|---|---|----|----|----|----|----|----|----|----|----|----|----|----|----|----|----|----|----|----|----|----|----|----|---------------|---|---|---|---|---|---|---|---|----|----|----|----|----|----|----|----|----|----|----|----|----|----|----|----|----|----|----|----|----|----|---------------|---|---|---|---|---|---|---|---|----|----|----|----|----|----|----|----|----|----|----|----|----|----|----|----|----|----|----|----|----|----|----------------|---|---|---|---|---|---|---|---|---|----|----|----|----|----|----|----|----|----|----|----|----|----|----|----|----|----|----|----|----|----|----|---|---|---|---|---|---|---|---|---|----|----|----|----|----|----|----|----|----|----|----|----|----|----|----|----|----|----|----|----|----|----|---|---|---|---|---|---|---|---|---|----|----|----|----|----|----|----|----|----|----|----|----|----|----|----|----|----|----|----|----|----|----|---|---|---|---|---|---|---|---|---|----|----|----|----|----|----|----|----|----|----|----|----|----|----|----|----|----|----|----|----|----|----|---|---|---|---|---|---|---|---|---|----|----|----|----|----|----|----|----|----|----|----|----|----|----|----|----|----|----|----|----|----|----|---|---|---|---|---|---|---|---|---|----|----|----|----|----|----|----|----|----|----|----|----|----|----|----|----|----|----|----|----|----|----|---|---|---|---|---|---|---|---|---|----|----|----|----|----|----|----|----|----|----|----|----|----|----|----|----|----|----|----|----|----|----|---|---|---|---|---|---|---|---|---|----|----|----|----|----|----|----|----|----|----|----|----|----|----|----|----|----|----|----|----|----|----|---|---|---|---|---|---|---|---|---|----|----|----|----|----|----|----|----|----|----|----|----|----|----|----|----|----|----|----|----|----|----|---|---|---|---|---|---|---|---|---|----|----|----|----|----|----|----|----|----|----|----|----|----|----|----|----|----|----|----|----|----|----|---|---|---|---|---|---|---|---|---|----|----|----|----|----|----|----|----|----|----|----|----|----|----|----|----|----|----|----|----|----|----|---|---|---|---|---|---|---|---|---|----|----|----|----|----|----|----|----|----|----|----|----|----|----|----|----|----|----|----|----|----|----|---|---|---|---|---|---|---|---|---|----|----|----|----|----|----|----|----|----|----|----|----|----|----|----|----|----|----|----|----|----|----|---|---|---|---|---|---|---|---|---|----|----|----|----|----|----|----|----|----|----|----|----|----|----|----|----|----|----|----|----|----|----|---|---|---|---|---|---|---|---|---|----|----|----|----|----|----|----|----|----|----|----|----|----|----|----|----|----|----|----|----|----|----|---|---|---|---|---|---|---|---|---|----|----|----|----|----|----|----|----|----|----|----|----|----|----|----|----|----|----|----|----|----|----|---|---|---|---|---|---|---|---|---|----|----|----|----|----|----|----|----|----|----|----|----|----|----|----|----|----|----|----|----|----|----|---|---|---|---|---|---|---|---|---|----|----|----|----|----|----|----|----|----|----|----|----|----|----|----|----|----|----|----|----|----|----|---|---|---|---|---|---|---|---|---|----|----|----|----|----|----|----|----|----|----|----|----|----|----|----|----|----|----|----|----|----|----|---|---|---|---|---|---|---|---|---|----|----|----|----|----|----|----|----|----|----|----|----|----|----|----|----|----|----|----|----|----|----|---|---|---|---|---|---|---|---|---|----|----|----|----|----|----|----|----|----|----|----|----|----|----|----|----|----|----|----|----|----|----|---|---|---|---|---|---|---|---|---|----|----|----|----|----|----|----|----|----|----|----|----|----|----|----|----|----|----|----|----|----|----|---|---|---|---|---|---|---|---|---|----|----|----|----|----|----|----|----|----|----|----|----|----|----|----|----|----|----|----|----|----|----|---|---|---|---|---|---|---|---|---|----|----|----|----|----|----|----|----|----|----|----|----|----|----|----|----|----|----|----|----|----|----|---|---|---|---|---|---|---|---|---|----|----|----|----|----|----|----|----|----|----|----|----|----|----|----|----|----|----|----|----|----|----|---|---|---|---|---|---|---|---|---|----|----|----|----|----|----|----|----|----|----|----|----|----|----|----|----|----|----|----|----|----|----|---|---|---|---|---|---|---|---|---|----|----|----|----|----|----|----|----|----|----|----|----|----|----|----|----|----|----|----|----|----|----|---|---|---|---|---|---|---|---|---|----|----|----|----|----|----|----|----|----|----|----|----|----|----|----|----|----|----|----|----|----|----|---|---|---|---|---|---|---|---|---|----|----|----|----|----|----|----|----|----|----|----|----|----|----|----|----|----|----|----|----|----|----|---|---|---|---|---|---|---|---|---|----|----|----|----|----|----|----|----|----|----|----|----|----|----|----|----|----|----|----|----|----|----|---|---|---|---|---|---|---|---|---|----|----|----|----|----|----|----|----|----|----|----|----|----|----|----|----|----|----|----|----|----|----|---|---|---|---|---|---|---|---|---|----|----|----|----|----|----|----|----|----|----|----|----|----|----|----|----|----|----|----|----|----|----|---|---|---|---|---|---|---|---|---|----|----|----|----|----|----|----|----|----|----|----|----|----|----|----|----|----|----|----|----|----|----|---|---|---|---|---|---|---|---|---|----|----|----|----|----|----|----|----|----|----|----|----|----|----|----|----|----|----|----|----|----|----|---|---|---|---|---|---|---|---|---|----|----|----|----|----|----|----|----|----|----|----|----|----|----|----|----|----|----|----|----|----|----|---|---|---|---|---|---|---|---|---|----|----|----|----|----|----|----|----|----|----|----|----|----|----|----|----|----|----|----|----|----|----|---|---|---|---|---|---|---|---|---|----|----|----|----|----|----|----|----|----|----|----|----|----|----|----|----|----|----|----|----|----|----|---|---|---|---|---|---|---|---|---|----|----|----|----|----|----|----|----|----|----|----|----|----|----|----|----|----|----|----|----|----|----|---|---|---|---|---|---|---|---|---|----|----|----|----|----|----|----|----|----|----|----|----|----|----|----|----|----|----|----|----|----|----|---|---|---|---|---|---|---|---|---|----|----|----|----|----|----|----|----|----|----|----|----|----|----|----|----|----|----|----|----|----|----|---|---|---|---|---|---|---|---|---|----|----|----|----|----|----|----|----|----|----|----|----|----|----|----|----|----|----|----|----|----|----|---|---|---|---|---|---|---|---|---|----|----|----|----|----|----|----|----|----|----|----|----|----|----|----|----|----|----|----|----|----|----|---|---|---|---|---|---|---|---|---|----|----|----|----|----|----|----|----|----|----|----|----|----|----|----|----|----|----|----|----|----|----|---|---|---|---|---|---|---|---|---|----|----|----|----|----|----|----|----|----|----|----|----|----|----|----|----|----|----|----|----|----|----|---|---|---|---|---|---|---|---|---|----|----|----|----|----|----|----|----|----|----|----|----|----|----|----|----|----|----|----|----|----|----|---|---|---|---|---|---|---|---|---|----|----|----|----|----|----|----|----|----|----|----|----|----|----|----|----|----|----|----|----|----|----|---|---|---|---|---|---|---|---|---|----|
| | | | 1 | 2 | 3 | 4 | 5 | 6 | 7 | 8 | 9 | 10 | 11 | 12 | 13 | 14 | 15 | 16 | 17 | 18 | 19 | 20 | 21 | 22 | 23 | 24 | 25 | 26 | 27 | 28 | 29 | 30 | 31 | 1 | 2 | 3 | 4 | 5 | 6 | 7 | 8 | 9 | 10 | 11 | 12 | 13 | 14 | 15 | 16 | 17 | 18 | 19 | 20 | 21 | 22 | 23 | 24 | 25 | 26 | 27 | 28 | 29 | 30 | 31 | 1 | 2 | 3 | 4 | 5 | 6 | 7 | 8 | 9 | 10 | 11 | 12 | 13 | 14 | 15 | 16 | 17 | 18 | 19 | 20 | 21 | 22 | 23 | 24 | 25 | 26 | 27 | 28 | 29 | 30 | 31 | 1 | 2 | 3 | 4 | 5 | 6 | 7 | 8 | 9 | 10 | 11 | 12 | 13 | 14 | 15 | 16 | 17 | 18 | 19 | 20 | 21 | 22 | 23 | 24 | 25 | 26 | 27 | 28 | 29 | 30 | 31 | 1 | 2 | 3 | 4 | 5 | 6 | 7 | 8 | 9 | 10 | 11 | 12 | 13 | 14 | 15 | 16 | 17 | 18 | 19 | 20 | 21 | 22 | 23 | 24 | 25 | 26 | 27 | 28 | 29 | 30 | 31 | 1 | 2 | 3 | 4 | 5 | 6 | 7 | 8 | 9 | 10 | 11 | 12 | 13 | 14 | 15 | 16 | 17 | 18 | 19 | 20 | 21 | 22 | 23 | 24 | 25 | 26 | 27 | 28 | 29 | 30 | 31 | 1 | 2 | 3 | 4 | 5 | 6 | 7 | 8 | 9 | 10 | 11 | 12 | 13 | 14 | 15 | 16 | 17 | 18 | 19 | 20 | 21 | 22 | 23 | 24 | 25 | 26 | 27 | 28 | 29 | 30 | 31 | 1 | 2 | 3 | 4 | 5 | 6 | 7 | 8 | 9 | 10 | 11 | 12 | 13 | 14 | 15 | 16 | 17 | 18 | 19 | 20 | 21 | 22 | 23 | 24 | 25 | 26 | 27 | 28 | 29 | 30 | 31 | 1 | 2 | 3 | 4 | 5 | 6 | 7 | 8 | 9 | 10 | 11 | 12 | 13 | 14 | 15 | 16 | 17 | 18 | 19 | 20 | 21 | 22 | 23 | 24 | 25 | 26 | 27 | 28 | 29 | 30 | 31 | 1 | 2 | 3 | 4 | 5 | 6 | 7 | 8 | 9 | 10 | 11 | 12 | 13 | 14 | 15 | 16 | 17 | 18 | 19 | 20 | 21 | 22 | 23 | 24 | 25 | 26 | 27 | 28 | 29 | 30 | 31 | 1 | 2 | 3 | 4 | 5 | 6 | 7 | 8 | 9 | 10 | 11 | 12 | 13 | 14 | 15 | 16 | 17 | 18 | 19 | 20 | 21 | 22 | 23 | 24 | 25 | 26 | 27 | 28 | 29 | 30 | 31 | 1 | 2 | 3 | 4 | 5 | 6 | 7 | 8 | 9 | 10 | 11 | 12 | 13 | 14 | 15 | 16 | 17 | 18 | 19 | 20 | 21 | 22 | 23 | 24 | 25 | 26 | 27 | 28 | 29 | 30 | 31 | | 1 | 2 | 3 | 4 | 5 | 6 | 7 | 8 | 9 | 10 | 11 | 12 | 13 | 14 | 15 | 16 | 17 | 18 | 19 | 20 | 21 | 22 | 23 | 24 | 25 | 26 | 27 | 28 | 29 | 30 | 31 | 1 | 2 | 3 | 4 | 5 | 6 | 7 | 8 | 9 | 10 | 11 | 12 | 13 | 14 | 15 | 16 | 17 | 18 | 19 | 20 | 21 | 22 | 23 | 24 | 25 | 26 | 27 | 28 | 29 | 30 | 31 | 1 | 2 | 3 | 4 | 5 | 6 | 7 | 8 | 9 | 10 | 11 | 12 | 13 | 14 | 15 | 16 | 17 | 18 | 19 | 20 | 21 | 22 | 23 | 24 | 25 | 26 | 27 | 28 | 29 | 30 | 31 | 1 | 2 | 3 | 4 | 5 | 6 | 7 | 8 | 9 | 10 | 11 | 12 | 13 | 14 | 15 | 16 | 17 | 18 | 19 | 20 | 21 | 22 | 23 | 24 | 25 | 26 | 27 | 28 | 29 | 30 | 31 | 1 | 2 | 3 | 4 | 5 | 6 | 7 | 8 | 9 | 10 | 11 | 12 | 13 | 14 | 15 | 16 | 17 | 18 | 19 | 20 | 21 | 22 | 23 | 24 | 25 | 26 | 27 | 28 | 29 | 30 | 31 | 1 | 2 | 3 | 4 | 5 | 6 | 7 | 8 | 9 | 10 | 11 | 12 | 13 | 14 | 15 | 16 | 17 | 18 | 19 | 20 | 21 | 22 | 23 | 24 | 25 | 26 | 27 | 28 | 29 | 30 | 31 | 1 | 2 | 3 | 4 | 5 | 6 | 7 | 8 | 9 | 10 | 11 | 12 | 13 | 14 | 15 | 16 | 17 | 18 | 19 | 20 | 21 | 22 | 23 | 24 | 25 | 26 | 27 | 28 | 29 | 30 | 31 | 1 | 2 | 3 | 4 | 5 | 6 | 7 | 8 | 9 | 10 | 11 | 12 | 13 | 14 | 15 | 16 | 17 | 18 | 19 | 20 | 21 | 22 | 23 | 24 | 25 | 26 | 27 | 28 | 29 | 30 | 31 | 1 | 2 | 3 | 4 | 5 | 6 | 7 | 8 | 9 | 10 | 11 | 12 | 13 | 14 | 15 | 16 | 17 | 18 | 19 | 20 | 21 | 22 | 23 | 24 | 25 | 26 | 27 | 28 | 29 | 30 | 31 | 1 | 2 | 3 | 4 | 5 | 6 | 7 | 8 | 9 | 10 | 11 | 12 | 13 | 14 | 15 | 16 | 17 | 18 | 19 | 20 | 21 | 22 | 23 | 24 | 25 | 26 | 27 | 28 | 29 | 30 | 31 | 1 | 2 | 3 | 4 | 5 | 6 | 7 | 8 | 9 | 10 | 11 | 12 | 13 | 14 | 15 | 16 | 17 | 18 | 19 | 20 | 21 | 22 | 23 | 24 | 25 | 26 | 27 | 28 | 29 | 30 | 31 | 1 | 2 | 3 | 4 | 5 | 6 | 7 | 8 | 9 | 10 | 11 | 12 | 13 | 14 | 15 | 16 | 17 | 18 | 19 | 20 | 21 | 22 | 23 | 24 | 25 | 26 | 27 | 28 | 29 | 30 | 31 | 1 | 2 | 3 | 4 | 5 | 6 | 7 | 8 | 9 | 10 | 11 | 12 | 13 | 14 | 15 | 16 | 17 | 18 | 19 | 20 | 21 | 22 | 23 | 24 | 25 | 26 | 27 | 28 | 29 | 30 | 31 | 1 | 2 | 3 | 4 | 5 | 6 | 7 | 8 | 9 | 10 | 11 | 12 | 13 | 14 | 15 | 16 | 17 | 18 | 19 | 20 | 21 | 22 | 23 | 24 | 25 | 26 | 27 | 28 | 29 | 30 | 31 | 1 | 2 | 3 | 4 | 5 | 6 | 7 | 8 | 9 | 10 | 11 | 12 | 13 | 14 | 15 | 16 | 17 | 18 | 19 | 20 | 21 | 22 | 23 | 24 | 25 | 26 | 27 | 28 | 29 | 30 | 31 | 1 | 2 | 3 | 4 | 5 | 6 | 7 | 8 | 9 | 10 | 11 | 12 | 13 | 14 | 15 | 16 | 17 | 18 | 19 | 20 | 21 | 22 | 23 | 24 | 25 | 26 | 27 | 28 | 29 | 30 | 31 | 1 | 2 | 3 | 4 | 5 | 6 | 7 | 8 | 9 | 10 | 11 | 12 | 13 | 14 | 15 | 16 | 17 | 18 | 19 | 20 | 21 | 22 | 23 | 24 | 25 | 26 | 27 | 28 | 29 | 30 | 31 | 1 | 2 | 3 | 4 | 5 | 6 | 7 | 8 | 9 | 10 | 11 | 12 | 13 | 14 | 15 | 16 | 17 | 18 | 19 | 20 | 21 | 22 | 23 | 24 | 25 | 26 | 27 | 28 | 29 | 30 | 31 | 1 | 2 | 3 | 4 | 5 | 6 | 7 | 8 | 9 | 10 | 11 | 12 | 13 | 14 | 15 | 16 | 17 | 18 | 19 | 20 | 21 | 22 | 23 | 24 | 25 | 26 | 27 | 28 | 29 | 30 | 31 | 1 | 2 | 3 | 4 | 5 | 6 | 7 | 8 | 9 | 10 | 11 | 12 | 13 | 14 | 15 | 16 | 17 | 18 | 19 | 20 | 21 | 22 | 23 | 24 | 25 | 26 | 27 | 28 | 29 | 30 | 31 | 1 | 2 | 3 | 4 | 5 | 6 | 7 | 8 | 9 | 10 | 11 | 12 | 13 | 14 | 15 | 16 | 17 | 18 | 19 | 20 | 21 | 22 | 23 | 24 | 25 | 26 | 27 | 28 | 29 | 30 | 31 | 1 | 2 | 3 | 4 | 5 | 6 | 7 | 8 | 9 | 10 | 11 | 12 | 13 | 14 | 15 | 16 | 17 | 18 | 19 | 20 | 21 | 22 | 23 | 24 | 25 | 26 | 27 | 28 | 29 | 30 | 31 | 1 | 2 | 3 | 4 | 5 | 6 | 7 | 8 | 9 | 10 | 11 | 12 | 13 | 14 | 15 | 16 | 17 | 18 | 19 | 20 | 21 | 22 | 23 | 24 | 25 | 26 | 27 | 28 | 29 | 30 | 31 | 1 | 2 | 3 | 4 | 5 | 6 | 7 | 8 | 9 | 10 | 11 | 12 | 13 | 14 | 15 | 16 | 17 | 18 | 19 | 20 | 21 | 22 | 23 | 24 | 25 | 26 | 27 | 28 | 29 | 30 | 31 | 1 | 2 | 3 | 4 | 5 | 6 | 7 | 8 | 9 | 10 | 11 | 12 | 13 | 14 | 15 | 16 | 17 | 18 | 19 | 20 | 21 | 22 | 23 | 24 | 25 | 26 | 27 | 28 | 29 | 30 | 31 | 1 | 2 | 3 | 4 | 5 | 6 | 7 | 8 | 9 | 10 | 11 | 12 | 13 | 14 | 15 | 16 | 17 | 18 | 19 | 20 | 21 | 22 | 23 | 24 | 25 | 26 | 27 | 28 | 29 | 30 | 31 | 1 | 2 | 3 | 4 | 5 | 6 | 7 | 8 | 9 | 10 | 11 | 12 | 13 | 14 | 15 | 16 | 17 | 18 | 19 | 20 | 21 | 22 | 23 | 24 | 25 | 26 | 27 | 28 | 29 | 30 | 31 | 1 | 2 | 3 | 4 | 5 | 6 | 7 | 8 | 9 | 10 | 11 | 12 | 13 | 14 | 15 | 16 | 17 | 18 | 19 | 20 | 21 | 22 | 23 | 24 | 25 | 26 | 27 | 28 | 29 | 30 | 31 | 1 | 2 | 3 | 4 | 5 | 6 | 7 | 8 | 9 | 10 | 11 | 12 | 13 | 14 | 15 | 16 | 17 | 18 | 19 | 20 | 21 | 22 | 23 | 24 | 25 | 26 | 27 | 28 | 29 | 30 | 31 | 1 | 2 | 3 | 4 | 5 | 6 | 7 | 8 | 9 | 10 | 11 | 12 | 13 | 14 | 15 | 16 | 17 | 18 | 19 | 20 | 21 | 22 | 23 | 24 | 25 | 26 | 27 | 28 | 29 | 30 | 31 | 1 | 2 | 3 | 4 | 5 | 6 | 7 | 8 | 9 | 10 | 11 | 12 | 13 | 14 | 15 | 16 | 17 | 18 | 19 | 20 | 21 | 22 | 23 | 24 | 25 | 26 | 27 | 28 | 29 | 30 | 31 | 1 | 2 | 3 | 4 | 5 | 6 | 7 | 8 | 9 | 10 | 11 | 12 | 13 | 14 | 15 | 16 | 17 | 18 | 19 | 20 | 21 | 22 | 23 | 24 | 25 | 26 | 27 | 28 | 29 | 30 | 31 | 1 | 2 | 3 | 4 | 5 | 6 | 7 | 8 | 9 | 10 | 11 | 12 | 13 | 14 | 15 | 16 | 17 | 18 | 19 | 20 | 21 | 22 | 23 | 24 | 25 | 26 | 27 | 28 | 29 | 30 | 31 | 1 | 2 | 3 | 4 | 5 | 6 | 7 | 8 | 9 | 10 | 11 | 12 | 13 | 14 | 15 | 16 | 17 | 18 | 19 | 20 | 21 | 22 | 23 | 24 | 25 | 26 | 27 | 28 | 29 | 30 | 31 | 1 | 2 | 3 | 4 | 5 | 6 | 7 | 8 | 9 | 10 | 11 | 12 | 13 | 14 | 15 | 16 | 17 | 18 | 19 | 20 | 21 | 22 | 23 | 24 | 25 | 26 | 27 | 28 | 29 | 30 | 31 | 1 | 2 | 3 | 4 | 5 | 6 | 7 | 8 | 9 | 10 | 11 | 12 | 13 | 14 | 15 | 16 | 17 | 18 | 19 | 20 | 21 | 22 | 23 | 24 | 25 | 26 | 27 | 28 | 29 | 30 | 31 | 1 | 2 | 3 | 4 | 5 | 6 | 7 | 8 | 9 | 10 | 11 | 12 | 13 | 14 | 15 | 16 | 17 | 18 | 19 | 20 | 21 | 22 | 23 | 24 | 25 | 26 | 27 | 28 | 29 | 30 | 31 | 1 | 2 | 3 | 4 | 5 | 6 | 7 | 8 | 9 | 10 | 11 | 12 | 13 | 14 | 15 | 16 | 17 | 18 | 19 | 20 | 21 | 22 | 23 | 24 | 25 | 26 | 27 | 28 | 29 | 30 | 31 | 1 | 2 | 3 | 4 | 5 | 6 | 7 | 8 | 9 | 10 | 11 | 12 | 13 | 14 | 15 | 16 | 17 | 18 | 19 | 20 | 21 | 22 | 23 | 24 | 25 | 26 | 27 | 28 | 29 | 30 | 31 | 1 | 2 | 3 | 4 | 5 | 6 | 7 | 8 | 9 | 10 | 11 | 12 | 13 | 14 | 15 | 16 | 17 | 18 | 19 | 20 | 21 | 22 | 23 | 24 | 25 | 26 | 27 | 28 | 29 | 30 | 31 | 1 | 2 | 3 | 4 | 5 | 6 | 7 | 8 | 9 | 10 | 11 | 12 | 13 | 14 | 15 | 16 | 17 | 18 | 19 | 20 | 21 | 22 | 23 | 24 | 25 | 26 | 27 | 28 | 29 | 30 | 31 | 1 | 2 | 3 | 4 | 5 | 6 | 7 | 8 | 9 | 10 | 11 | 12 | 13 | 14 | 15 | 16 | 17 | 18 | 19 | 20 | 21 | 22 | 23 | 24 | 25 | 26 | 27 | 28 | 29 | 30 | 31 | 1 | 2 | 3 | 4 | 5 | 6 | 7 | 8 | 9 | 10 | 11 | 12 | 13 | 14 | 15 | 16 | 17 | 18 | 19 | 20 | 21 | 22 | 23 | 24 | 25 | 26 | 27 | 28 | 29 | 30 | 31 | 1 | 2 | 3 | 4 | 5 | 6 | 7 | 8 | 9 | 10 | 11 | 12 | 13 | 14 | 15 | 16 | 17 | 18 | 19 | 20 | 21 | 22 | 23 | 24 | 25 | 26 | 27 | 28 | 29 | 30 | 31 | 1 | 2 | 3 | 4 | 5 | 6 | 7 | 8 | 9 | 10 | 11 | 12 | 13 | 14 | 15 | 16 | 17 | 18 | 19 | 20 | 21 | 22 | 23 | 24 | 25 | 26 | 27 | 28 | 29 | 30 | 31 | 1 | 2 | 3 | 4 | 5 | 6 | 7 | 8 | 9 | 10 | 11 | 12 | 13 | 14 | 15 | 16 | 17 | 18 | 19 | 20 | 21 | 22 | 23 | 24 | 25 | 26 | 27 | 28 | 29 | 30 | 31 | 1 | 2 | 3 | 4 | 5 | 6 | 7 | 8 | 9 | 10 |

ក្រុមហ៊ុន ៖

17๒

แผนผังพื้นที่ก่อสร้างโครงการ



18ข

เอกสารการตรวจสอบอุปกรณ์ไฟฟ้า



รายการตรวจสอบความปลอดภัย
แบบตรวจสอบความปลอดภัยตู้ไฟฟ้าชั่วคราว (Temporary Distribution Panel Check List)



เลขที่ 30

โครงการ / หน่วยงาน : โครงการ รถมอเตอร์ - RAMA

เลขที่ใบแจ้ง : 5.1 - 123

จุดติดตั้ง : R4 090

ประเภทงาน :

วันที่ : 12/08/2564

เลขที่ใบแจ้ง :

| การตรวจสอบเครื่องมือและอุปกรณ์ประกอบ | | | วิธีการตรวจสอบ | ✓ = ปกติ | ✗ = ไม่ปกติ (ต้องซ่อมแซมก่อนใช้งาน) | 0 = ไม่ใช้ / ไม่เกี่ยวข้อง | | | | | | | | | | | | | | | | | | | | | | | | | | | |
|--------------------------------------|-------------------|---|----------------|--------------|-------------------------------------|----------------------------|---|---|---|---|---|----|----|----|----|----|----|----|----|----|----|----|----|----|----|----|----|----|----|----|----|----|----|
| | | | เดือน | พฤษภาคม ๒๕๖๔ | | ปี ๒๕๖๔ | | | | | | | | | | | | | | | | | | | | | | | | | | | |
| ส.ก.ม. | อุปกรณ์เครื่องมือ | รายการตรวจสอบความถูกต้อง | 1 | 2 | 3 | 4 | 5 | 6 | 7 | 8 | 9 | 10 | 11 | 12 | 13 | 14 | 15 | 16 | 17 | 18 | 19 | 20 | 21 | 22 | 23 | 24 | 25 | 26 | 27 | 28 | 29 | 30 | 31 |
| 1 | ใบตรวจสอบผู้ให้คำ | ตรวจสอบชื่อผู้ให้คำและผู้รับคำ | / | / | / | / | / | / | / | / | / | / | / | / | / | / | / | / | / | / | / | / | / | / | / | / | / | / | / | / | / | / | / |
| 2 | บันทึกเวลา | ตรวจสอบบันทึกเวลา (Power Plug) ให้ถูกต้อง | / | / | / | / | / | / | / | / | / | / | / | / | / | / | / | / | / | / | / | / | / | / | / | / | / | / | / | / | / | / | / |
| 3 | ป้ายความปลอดภัย | มีป้ายเตือนภัย และป้ายห้ามเข้า | / | / | / | / | / | / | / | / | / | / | / | / | / | / | / | / | / | / | / | / | / | / | / | / | / | / | / | / | / | / | / |
| 4 | อุปกรณ์วัดค่า | ตรวจสอบอุปกรณ์วัดค่าให้ถูกต้อง | / | / | / | / | / | / | / | / | / | / | / | / | / | / | / | / | / | / | / | / | / | / | / | / | / | / | / | / | / | / | / |
| 5 | อุปกรณ์วัดค่า | ตรวจสอบอุปกรณ์วัดค่าให้ถูกต้อง | / | / | / | / | / | / | / | / | / | / | / | / | / | / | / | / | / | / | / | / | / | / | / | / | / | / | / | / | / | / | / |
| 6 | อุปกรณ์วัดค่า | ตรวจสอบอุปกรณ์วัดค่าให้ถูกต้อง | / | / | / | / | / | / | / | / | / | / | / | / | / | / | / | / | / | / | / | / | / | / | / | / | / | / | / | / | / | / | / |
| 7 | อุปกรณ์วัดค่า | ตรวจสอบอุปกรณ์วัดค่าให้ถูกต้อง | / | / | / | / | / | / | / | / | / | / | / | / | / | / | / | / | / | / | / | / | / | / | / | / | / | / | / | / | / | / | / |
| 8 | อุปกรณ์วัดค่า | ตรวจสอบอุปกรณ์วัดค่าให้ถูกต้อง | / | / | / | / | / | / | / | / | / | / | / | / | / | / | / | / | / | / | / | / | / | / | / | / | / | / | / | / | / | / | / |
| ช่างไฟฟ้า | | | | | | | | | | | | | | | | | | | | | | | | | | | | | | | | | |
| หัวหน้างาน | | | | | | | | | | | | | | | | | | | | | | | | | | | | | | | | | |
| เจ้าหน้าที่ความปลอดภัย | | | | | | | | | | | | | | | | | | | | | | | | | | | | | | | | | |

แบบตรวจสอบความปลอดภัยตู้ไฟฟ้าชั่วคราว (Temporary Distribution Panel Check List)

วันที่ ๐๔

โครงการ / งาน : PDPO SUKHUMVIT - RAMA4

ผู้จัดทำ : RD CPE

ประเภทงาน : SW - 100 F

หมายเลขเครื่อง : SW - 34

| การตรวจสอบเครื่องมือและอุปกรณ์ประกอบ | | | วิธีการตรวจสอบ | | ✓ = ปกติ | | ✗ = ชัยคขาด (ต้องซ่อมแก้ไขเร่งด่วน) | | 0 = ไม่มี / ไม่เกี่ยวข้อง | | | | | | | | | | | | | | | | | | | | | | | | | | |
|--------------------------------------|------------------------|--|--------------------------|---|----------|---|-------------------------------------|---|---------------------------|---|---|----|----|----|----|----|----|----|----|----|----|----|----|----|----|----|----|----|----|----|----|----|----|--|--|
| ลำดับ | อุปกรณ์เครื่องมือ | รายการตรวจสอบความปลอดภัย | เดือน มิถุนายน พ.ศ. ๒๕๖๓ | | | | | | | | | | | | | | | | | | | | | | | | | | | | | | | | |
| | | | 1 | 2 | 3 | 4 | 5 | 6 | 7 | 8 | 9 | 10 | 11 | 12 | 13 | 14 | 15 | 16 | 17 | 18 | 19 | 20 | 21 | 22 | 23 | 24 | 25 | 26 | 27 | 28 | 29 | 30 | 31 | | |
| 1 | โครงสร้างตู้ไฟฟ้า | ตรวจสอบโครงสร้างตู้ไฟฟ้าแข็งแรง ไม่ทรุด และมีการป้องกันไฟฟ้า | ✓ | | | | | | | | | | | | | | | | | | | | | | | | | | | | | | | | |
| 2 | ปลั๊กไฟ | ตรวจสอบปลั๊กไฟ (Power Plug) ไม่ชำรุด ใช้สายไฟที่ถูกต้อง | ✓ | | | | | | | | | | | | | | | | | | | | | | | | | | | | | | | | |
| 3 | สายไฟ | ตรวจสอบสายไฟ ไม่ชำรุด และมีการป้องกันสายไฟที่ชำรุด | ✓ | | | | | | | | | | | | | | | | | | | | | | | | | | | | | | | | |
| 4 | อุปกรณ์ไฟฟ้า | ตรวจสอบอุปกรณ์ไฟฟ้า ไม่ชำรุด และมีการป้องกันสายไฟที่ชำรุด | ✓ | | | | | | | | | | | | | | | | | | | | | | | | | | | | | | | | |
| 5 | แผงควบคุม | ตรวจสอบแผงควบคุม ไม่ชำรุด และมีการป้องกันสายไฟที่ชำรุด | ✓ | | | | | | | | | | | | | | | | | | | | | | | | | | | | | | | | |
| 6 | ระบบสายดิน (Grounding) | ตรวจสอบสายดิน (สายสีเขียว) และมีการป้องกันสายไฟที่ชำรุด | ✓ | | | | | | | | | | | | | | | | | | | | | | | | | | | | | | | | |
| 7 | อุปกรณ์ป้องกันไฟฟ้า | ตรวจสอบสายไฟฟ้า และมีการป้องกันสายไฟที่ชำรุด | ✓ | | | | | | | | | | | | | | | | | | | | | | | | | | | | | | | | |
| 8 | สายดิน | ตรวจสอบสายดิน และมีการป้องกันสายไฟที่ชำรุด | ✓ | | | | | | | | | | | | | | | | | | | | | | | | | | | | | | | | |
| ช่างไฟฟ้า | | | ✓ | | | | | | | | | | | | | | | | | | | | | | | | | | | | | | | | |
| หัวหน้างาน | | | | | | | | | | | | | | | | | | | | | | | | | | | | | | | | | | | |
| เจ้าหน้าที่ความปลอดภัย | | | | | | | | | | | | | | | | | | | | | | | | | | | | | | | | | | | |

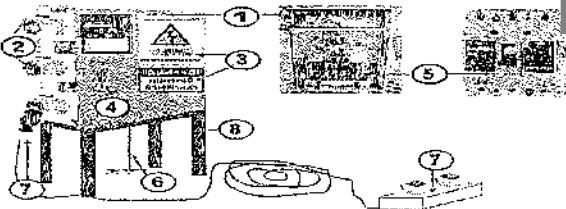

1. ตรวจสอบโครงสร้างตู้ไฟฟ้า ว่าเป็นโครงตู้ไฟฟ้าที่แข็งแรง และมีการป้องกันสายไฟ
2. ตรวจสอบปลั๊กไฟ (Power Plug) ไม่ชำรุด และมีการป้องกันสายไฟที่ชำรุด
3. ตรวจสอบสายไฟ ไม่ชำรุด และมีการป้องกันสายไฟที่ชำรุด
4. ตรวจสอบสายดิน (สายสีเขียว) และมีการป้องกันสายไฟที่ชำรุด
5. ตรวจสอบสายดิน (สายสีเขียว) และมีการป้องกันสายไฟที่ชำรุด
6. ตรวจสอบสายดิน (สายสีเขียว) และมีการป้องกันสายไฟที่ชำรุด
7. ตรวจสอบสายดิน (สายสีเขียว) และมีการป้องกันสายไฟที่ชำรุด

PMSC-01-40-REV. 00 1 JUL 5

แบบตรวจสอบความปลอดภัยตู้ไฟฟ้าชั่วคราว (Temporary Distribution Panel Check List)

วันที่ ๐๖

โครงการ / งาน : PDPO SUKHUMVIT - RAMA4

ผู้จัดทำ : RD CPE

ประเภทงาน : SW - 100 B

หมายเลขเครื่อง : SW - 103

| การตรวจสอบเครื่องมือและอุปกรณ์ประกอบ | | | วิธีการตรวจสอบ | | ✓ = ปกติ | | ✗ = ชัยคขาด (ต้องซ่อมแก้ไขเร่งด่วน) | | ○ = ไม่มี / ไม่เกี่ยวข้อง | | | | | | | | | | | | | | | | | | | | | | | | | | |
|--------------------------------------|------------------------|--|------------------------|---|----------|---|-------------------------------------|---|---------------------------|---|---|----|----|----|----|----|----|----|----|----|----|----|----|----|----|----|----|----|----|----|----|----|----|--|--|
| ลำดับ | อุปกรณ์เครื่องมือ | รายการตรวจสอบความปลอดภัย | เดือน มิถุนายน พ. ๒๕๖๓ | | | | | | | | | | | | | | | | | | | | | | | | | | | | | | | | |
| | | | 1 | 2 | 3 | 4 | 5 | 6 | 7 | 8 | 9 | 10 | 11 | 12 | 13 | 14 | 15 | 16 | 17 | 18 | 19 | 20 | 21 | 22 | 23 | 24 | 25 | 26 | 27 | 28 | 29 | 30 | 31 | | |
| 1 | โครงสร้างตู้ไฟฟ้า | ตรวจสอบโครงสร้างตู้ไฟฟ้าแข็งแรง ไม่ทรุด และมีการป้องกันสายไฟ | ✓ | | | | | | | | | | | | | | | | | | | | | | | | | | | | | | | | |
| 2 | ปลั๊กไฟ | ตรวจสอบปลั๊กไฟ (Power Plug) ไม่ชำรุด ใช้สายไฟที่ถูกต้อง | ✓ | | | | | | | | | | | | | | | | | | | | | | | | | | | | | | | | |
| 3 | สายไฟฟ้า | ตรวจสอบสายไฟฟ้า ไม่ชำรุด และมีการป้องกันสายไฟที่ชำรุด | ✓ | | | | | | | | | | | | | | | | | | | | | | | | | | | | | | | | |
| 4 | อุปกรณ์ไฟฟ้า | ตรวจสอบอุปกรณ์ไฟฟ้า ไม่ชำรุด และมีการป้องกันสายไฟที่ชำรุด | ✓ | | | | | | | | | | | | | | | | | | | | | | | | | | | | | | | | |
| 5 | แผงควบคุม | ตรวจสอบแผงควบคุม ไม่ชำรุด และมีการป้องกันสายไฟที่ชำรุด | ✓ | | | | | | | | | | | | | | | | | | | | | | | | | | | | | | | | |
| 6 | ระบบสายดิน (Grounding) | ตรวจสอบสายดิน (สายสีเขียว) และมีการป้องกันสายไฟที่ชำรุด | ✓ | | | | | | | | | | | | | | | | | | | | | | | | | | | | | | | | |
| 7 | อุปกรณ์ป้องกันไฟฟ้า | ตรวจสอบสายไฟฟ้า และมีการป้องกันสายไฟที่ชำรุด | ✓ | | | | | | | | | | | | | | | | | | | | | | | | | | | | | | | | |
| 8 | สายดิน | ตรวจสอบสายดิน และมีการป้องกันสายไฟที่ชำรุด | ✓ | | | | | | | | | | | | | | | | | | | | | | | | | | | | | | | | |
| ช่างไฟฟ้า | | | | | | | | | | | | | | | | | | | | | | | | | | | | | | | | | | | |
| หัวหน้างาน | | | | | | | | | | | | | | | | | | | | | | | | | | | | | | | | | | | |
| เจ้าหน้าที่ความปลอดภัย | | | | | | | | | | | | | | | | | | | | | | | | | | | | | | | | | | | |

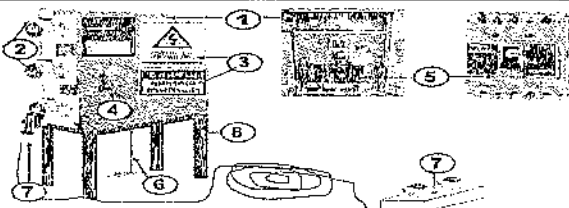

1. ตรวจสอบโครงสร้างตู้ไฟฟ้า ว่าเป็นโครงตู้ไฟฟ้าที่แข็งแรง และมีการป้องกันสายไฟ
2. ตรวจสอบปลั๊กไฟ (Power Plug) ไม่ชำรุด และมีการป้องกันสายไฟที่ชำรุด
3. ตรวจสอบสายไฟ ไม่ชำรุด และมีการป้องกันสายไฟที่ชำรุด
4. ตรวจสอบสายดิน (สายสีเขียว) และมีการป้องกันสายไฟที่ชำรุด
5. ตรวจสอบสายดิน (สายสีเขียว) และมีการป้องกันสายไฟที่ชำรุด
6. ตรวจสอบสายดิน (สายสีเขียว) และมีการป้องกันสายไฟที่ชำรุด
7. ตรวจสอบสายดิน (สายสีเขียว) และมีการป้องกันสายไฟที่ชำรุด

PMSC-01-40-REV. 00 1 JUL 5

วันที่ 00

เลขที่ : หน้างาน 000 SUBMITAL - RAMM

ผู้ตรวจ RM 000

วันที่ตรวจ 00 - 000 0

หมายเลขหน้างาน 00 - 000

| รายละเอียดการตรวจสอบและสรุปการประกอบ | | | วิธีการตรวจสอบ | | ✓ = ผ่าน | | ✗ = ไม่ผ่าน (ต้องซ่อมแซมให้เสร็จก่อน) | | 0 = ไม่พบ / ไม่เกี่ยวข้อง | |
|--------------------------------------|--|--|----------------|--|----------|--|---------------------------------------|--|---------------------------|--|
| | | | | | | | | | | |
| | | | | | | | | | | |
| | | | | | | | | | | |
| | | | | | | | | | | |
| | | | | | | | | | | |
| | | | | | | | | | | |
| | | | | | | | | | | |
| | | | | | | | | | | |
| | | | | | | | | | | |
| | | | | | | | | | | |
| | | | | | | | | | | |
| | | | | | | | | | | |
| | | | | | | | | | | |
| | | | | | | | | | | |
| | | | | | | | | | | |
| | | | | | | | | | | |
| | | | | | | | | | | |
| | | | | | | | | | | |
| | | | | | | | | | | |
| | | | | | | | | | | |
| | | | | | | | | | | |
| | | | | | | | | | | |
| | | | | | | | | | | |
| | | | | | | | | | | |
| | | | | | | | | | | |
| | | | | | | | | | | |
| | | | | | | | | | | |
| | | | | | | | | | | |
| | | | | | | | | | | |
| | | | | | | | | | | |
| | | | | | | | | | | |
| | | | | | | | | | | |
| | | | | | | | | | | |
| | | | | | | | | | | |
| | | | | | | | | | | |
| | | | | | | | | | | |
| | | | | | | | | | | |
| | | | | | | | | | | |
| | | | | | | | | | | |
| | | | | | | | | | | |
| | | | | | | | | | | |
| | | | | | | | | | | |
| | | | | | | | | | | |
| | | | | | | | | | | |
| | | | | | | | | | | |
| | | | | | | | | | | |
| | | | | | | | | | | |
| | | | | | | | | | | |
| | | | | | | | | | | |
| | | | | | | | | | | |
| | | | | | | | | | | |
| | | | | | | | | | | |
| | | | | | | | | | | |
| | | | | | | | | | | |
| | | | | | | | | | | |
| | | | | | | | | | | |
| | | | | | | | | | | |
| | | | | | | | | | | |
| | | | | | | | | | | |
| | | | | | | | | | | |
| | | | | | | | | | | |
| | | | | | | | | | | |
| | | | | | | | | | | |
| | | | | | | | | | | |
| | | | | | | | | | | |
| | | | | | | | | | | |
| | | | | | | | | | | |
| | | | | | | | | | | |
| | | | | | | | | | | |
| | | | | | | | | | | |
| | | | | | | | | | | |
| | | | | | | | | | | |
| | | | | | | | | | | |
| | | | | | | | | | | |
| | | | | | | | | | | |
| | | | | | | | | | | |
| | | | | | | | | | | |
| | | | | | | | | | | |
| | | | | | | | | | | |
| | | | | | | | | | | |
| | | | | | | | | | | |
| | | | | | | | | | | |
| | | | | | | | | | | |
| | | | | | | | | | | |
| | | | | | | | | | | |
| | | | | | | | | | | |
| | | | | | | | | | | |
| | | | | | | | | | | |
| | | | | | | | | | | |
| | | | | | | | | | | |
| | | | | | | | | | | |
| | | | | | | | | | | |
| | | | | | | | | | | |
| | | | | | | | | | | |
| | | | | | | | | | | |
| | | | | | | | | | | |
| | | | | | | | | | | |
| | | | | | | | | | | |
| | | | | | | | | | | |
| | | | | | | | | | | |
| | | | | | | | | | | |
| | | | | | | | | | | |
| | | | | | | | | | | |
| | | | | | | | | | | |
| | | | | | | | | | | |
| | | | | | | | | | | |
| | | | | | | | | | | |
| | | | | | | | | | | |
| | | | | | | | | | | |

19๗

แผนการป้องกันและระงับอัคคีภัย



แผนป้องกันและระงับอัคคีภัย
(ช่วงก่อสร้าง)

มีนาคม
กรกฎาคม

บริษัท [Redacted]

รับรองจำนวนหน้า 114/176

แผนป้องกันและระงับอัคคีภัย (ช่วงก่อสร้าง)
โครงการ ไอทีโอ ศูนย์วิท - พระราม 4 (Ideo Sukhumvit - Rama 4)

หนังสือขอเสนอ
การก่อสร้างโครงการขนาดใหญ่ และใช้เวลานานอาจมีกิจกรรมที่มีความเสี่ยงก่อให้เกิดเหตุเพลิงไหม้ในระหว่างก่อสร้าง ทำให้เกิดความเสียหายแก่ทรัพย์สิน จำเป็นต้องจัดให้มีแผนป้องกันและระงับอัคคีภัยในช่วงก่อสร้าง เพื่อใช้เป็นแนวทางในการปฏิบัติงานเพื่อป้องกันและระงับอัคคีภัยเมื่อเกิดเหตุเพลิงไหม้ขึ้นที่ก่อสร้าง
วัตถุประสงค์

- 1. เพื่อเป็นการป้องกันการลุกลามของอัคคีภัยและทรัพย์สินของหน่วยงานผู้ปฏิบัติงานในกรณีเกิดเหตุเพลิงไหม้
- 2. เพื่อสร้างความมั่นใจในเรื่องความปลอดภัยสำหรับคนงานก่อสร้าง/ผู้ปฏิบัติงานในกรณีเกิดเหตุเพลิงไหม้
- 3. เพื่อลดอันตรายจากเพลิงไหม้
- 4. เพื่อสร้างความปลอดภัยต่อโครงการ

ผู้รับผิดชอบ: [Redacted]
ผู้รับผิดชอบหลัก : เจ้าของโครงการ/ผู้บริหารงานก่อสร้าง

| ตำแหน่ง | หน้าที่รับผิดชอบ |
|--|--|
| 1. เจ้าของโครงการ | ก่อนเกิดเหตุเพลิงไหม้ <ul style="list-style-type: none">- จัดให้มีการระดมกำลังดับเพลิงประจำพื้นที่ก่อสร้าง- จัดให้มีอุปกรณ์ป้องกันและระงับอัคคีภัยที่จำเป็นในการดับเพลิงและ การดับเหตุเพลิงไหม้ <ul style="list-style-type: none">- จัดตั้งแผนการดับเพลิง- จัดตั้งแผนการดับเพลิง- ปฏิบัติตามหน้าที่ที่กำหนดไว้ในแผนป้องกันและระงับอัคคีภัย หลังเกิดเหตุเพลิงไหม้ <ul style="list-style-type: none">- การระดมกำลังดับเพลิง |
| 2. ผู้จัดการโครงการ/ผู้บริหารงานก่อสร้าง | ก่อนเกิดเหตุเพลิงไหม้ <ul style="list-style-type: none">- กำกับเจ้าหน้าที่ผู้ปฏิบัติงานแบบป้องกันและระงับอัคคีภัย- จัดเตรียมข้อมูลแบบแปลนที่เกี่ยวข้อง เช่น สถาปัตย์แปลน และ- สถานพยาบาล เป็นต้น- การกำหนดบทบาทที่รับผิดชอบในการดับเพลิงและระงับอัคคีภัย |

มีนาคม
กรกฎาคม

บริษัท [Redacted]

รับรองจำนวนหน้า 115/176

| ตำแหน่ง | หน้าที่รับผิดชอบ |
|-----------------------------------|--|
| | <p>ขณะเกิดเหตุเพลิงไหม้</p> <ul style="list-style-type: none"> - ประสานงานกับหน่วยงานที่เกี่ยวข้อง - จัดตั้งศูนย์ประสานงานเพื่อแจ้งข่าว และขอความช่วยเหลือ หลังเกิดเหตุเพลิงไหม้ - ประเมินความเสียหาย ขอการปฏิบัติงาน และการรายงานสถานการณ์หลังไหม้ - กว้านและแจ้งขงระงับผู้ประสบภัย <p>ก่อนเกิดเหตุเพลิงไหม้</p> <ul style="list-style-type: none"> - ดูแล และตรวจสอบระบบกับเพลิงไหม้ในสถานที่ปฏิบัติงาน - ตรวจตราภายในพื้นที่ก่อสร้าง และรายงานผลการขอแจ้งขึ้น - ผู้จัดการโครงการ/ผู้จ้างงานก่อสร้างทราบ <p>ขณะเกิดเหตุเพลิงไหม้</p> <ul style="list-style-type: none"> - ปฏิบัติตามหน้าที่ที่ช่างไฟแจ้งไปยังช่างไฟและช่างไฟฟ้า <p>หลังเกิดเหตุเพลิงไหม้</p> <ul style="list-style-type: none"> - การประเมินความเสียหาย ผลการปฏิบัติงาน และการรายงานสถานการณ์หลังไหม้ |
| 4. รมก. | <p>ก่อนเกิดเหตุเพลิงไหม้</p> <ul style="list-style-type: none"> - ตรวจสอบใบสัญญาซื้อขายให้สิทธิการใช้งานเป็นประจำ - ดูแลพื้นที่ที่กำกับดูแลเป็นตำแหน่งของช่างไฟและช่างไฟฟ้า <p>ขณะเกิดเหตุเพลิงไหม้</p> <ul style="list-style-type: none"> - อำนวยความสะดวกให้กับช่างไฟช่างไฟฟ้าและช่างไฟฟ้า <p>ก่อนเกิดเหตุเพลิงไหม้</p> <ul style="list-style-type: none"> - การประเมินความเสียหาย ผลการปฏิบัติงาน และการรายงานสถานการณ์หลังไหม้ |
| 5. หน่วยงานก่อสร้าง/ผู้ปฏิบัติงาน | <p>ก่อนเกิดเหตุเพลิงไหม้</p> <ul style="list-style-type: none"> - การประเมินความเสียหาย ผลการปฏิบัติงาน และการรายงานสถานการณ์หลังไหม้ - การจัดการความปลอดภัยผู้ปฏิบัติงาน ในการดับเพลิง - การจัดการความปลอดภัยผู้ปฏิบัติงานในการปฏิบัติงาน - การประเมินความเสียหาย ผลการปฏิบัติงาน และการรายงานสถานการณ์หลังไหม้ - การจัดการความปลอดภัยผู้ปฏิบัติงาน ในการปฏิบัติงาน <p>หลังเกิดเหตุเพลิงไหม้</p> <ul style="list-style-type: none"> - การประเมินความเสียหาย ผลการปฏิบัติงาน และการรายงานสถานการณ์หลังไหม้ |

หน้า
กรม

หน้า
กรม

บริษัท กบสมร คอมพิวเตอร์ จำกัด

รับรองจำนวนหน้า 116/176

- แผนป้องกันและระงับอัคคีภัย ประกอบด้วย**
1. แผนก่อนเกิดเหตุเพลิงไหม้ ประกอบด้วย
 - แผนการจัดระบบป้องกันอัคคีภัย
 - แผนการตรวจเช็คป้องกันอัคคีภัย
 - แผนการซ้อม
 - แผนการตรวจตรา
 2. แผนขณะเกิดเหตุเพลิงไหม้ ประกอบด้วย
 - แผนการดับเพลิง
 - แผนการอพยพหนีไฟ
 3. แผนหลังเกิดเหตุเพลิงไหม้ ประกอบด้วย
 - แผนบรรเทาทุกข์
 - แผนการฟื้นฟู

1. แผนก่อนเกิดเหตุเพลิงไหม้

1.1 แผนการจัดระบบป้องกันอัคคีภัย

โครงการ คือ จัดให้มีการติดตั้งระบบเพลิงประจําในพื้นที่ก่อสร้าง โดยติดตั้งถังดับเพลิงไว้ตามจุดเสี่ยงและในอาคาร เพื่อเตรียมความพร้อมในการป้องกันและระงับเหตุเพลิงไหม้ที่เกิดจากเหตุการผิดปกติโดยมีเจ้าหน้าที่ จป. เป็นผู้ควบคุมดูแล และตรวจสอบให้อยู่ในสภาพพร้อมใช้งานโดยไม่มีประสิทธิภาพเมื่อเกิดเหตุ นอกจากนี้ ต้องมีการจัดเตรียมอุปกรณ์ป้องกันอันตรายส่วนบุคคลที่ใช้ในการดับเพลิงและอุปกรณ์ดับเพลิงขอหน่วยงานก่อสร้าง/ผู้ปฏิบัติงาน เช่น เสื้อผ้า รองเท้า ถุงมือ หน้ากากป้องกันความเข้มข้น เป็นต้น

1.2 แผนการระงับอัคคีภัย

แผนการระงับอัคคีภัย คือ แผนเพื่อป้องกันเกิดอัคคีภัยในพื้นที่ก่อสร้าง โดยเป็นการสร้างความตระหนัก และส่งเสริมเรื่องการป้องกันอัคคีภัยให้เกิดขึ้นกับ คณะกรรมการผู้ปฏิบัติงานหน้างาน

- การกำหนดบุคคลที่ได้รับมอบหมายในการจัดการรวมแรง
- กำหนดตัวชี้วัดประเมินผล เช่น องค์ประกอบของการเกิดเหตุเพลิงไหม้ พบว่าเกิดจากเหตุเพลิงไหม้
- การจัดตั้งคณะกรรมการป้องกันอัคคีภัย
- กำหนดแผนงานหรือกรอบการทำงานด้านการจัดการรวมแรง

หน้า
กรม

หน้า
กรม

บริษัท กบสมร คอมพิวเตอร์ จำกัด

รับรองจำนวนหน้า 117/176

2.2 แผนการขอความเห็นชอบ

แบบอพยพหนีไฟที่กำหนดขึ้นเพื่อความปลอดภัยชีวิตและทรัพย์สินของแรงงานก่อสร้าง/

1. หน่วยตรวจสอบจำนวนงานก่อสร้าง/ผู้ปฏิบัติงาน
2. ผู้บริหารทั่วไป
3. จุดตรวจ/จุดรวมพล
4. หน่วยซ่อมวัสดุ
5. ขนพาหนะ

ในแผนภาพของหอยจะถูกจัดทั้งกับและมีการเข้าโดยผู้จัดหาโครงการ/ผู้บริหารงานก่อสร้างเป็น
แล้วจึงมีข้อบกพร่อง ซึ่งในแผนจะกำหนดหน้าที่ที่รับผิดชอบและส่วนในการปฏิบัติงานเสมอ เมื่อเกิดเหตุ
บุคลากรที่หน้าที่ความรับผิดชอบที่ได้รับมอบหมายจะต้องปฏิบัติงานที่หน้าที่ เช่น

1. หน่วยตรวจสอบหน้าที่ที่ตรงกับข้อเท็จจริงให้เออกรมาขอเอกสารที่เกี่ยวข้องกับหน้าที่นั้นๆทุกชิ้น หรือมี
 2. ผู้มีอำนาจแก้ไข จะเป็นผู้มีพยานหลักฐานที่เป็นไปตามข้อเท็จจริง
 3. จัดมีพยานหลักฐานพอ จะไปสอบในชั้นต่อไปต่อไป ยี่สิบสามหรือจะรายงานเข้าและ
 4. ทำการรวบรวมสำเนาไว้ หากยังไม่รวบรวมเอกสาร/ผู้ปฏิบัติงานเอกสารให้เออกรมาไปตรวจ
- ตามจำนวนจริงซึ่งมีมาบังคับอยู่ในที่นี้ที่บังคับโดยคดีนี้
- หน่วยวิชาชีพและเอกสารงาน จะใช้พื้นที่และทำการร่วมพิจารณาเอกสาร/ผู้ปฏิบัติงาน
ที่ยังติดคาอยู่เป็นพื้นที่ที่ถือการหรือในที่นี้ที่คิดเห็นเกี่ยวกับกรณีของงานกับถือการ/
ผู้ปฏิบัติงานที่ถือการอยู่ดูตามเหตุผลอันมีมากเป็นเหตุ ข้อเท็จจริง หรือขาดคดี เป็นต้น
หน่วยวิชาชีพและพยานงานจะทำการบูรณพยานหลักฐานอันได้แต่คดีข้อหาบาง
งานพยานให้พยานหลักฐานหรือเหตุพิพาทจนแล้วจึงมีคำสั่งให้พยานเข้า

มิ่งมาศ

UNZU

ร้อยละจำนวนหน้า 120/176

3. **งานหลังเกิดเหตุเพลิงไหม้** ประกอบด้วย แผนบรรเทาทุกข์ และแผนฟื้นฟู

3.1 แผนบริหารงานกลยุทธ์

ภายหลังการระงับเหตุเพลิงไหม้แล้ว จะต้องมีการสำรวจตรวจตรา ปรุรหา และฟื้นฟูความเสียหายทั้งชีวิตและทรัพย์สิน โดยต้องดำเนินการดังนี้

| การดำเนินงาน | ผู้รับผิดชอบ |
|---|---|
| 1. การประสานงานกับหน่วยงานที่เกี่ยวข้อง | ผู้จัดการโครงการ/ผู้บริหารงานก่อสร้าง |
| 2. การสำรวจความเสียหาย | เจ้าหน้าที่ จป. / ผู้จัดการโครงการ/
ผู้บริหารงานก่อสร้าง |
| 3. การรายงานตัวของเจ้าหน้าที่ฝ่ายและกัปตันลูกเรือ
พนักงานที่บาดเจ็บ | ผู้จัดการโครงการ/ผู้บริหารงานก่อสร้าง
และเจ้าหน้าที่เรือพยาบาล |
| 4. การช่วยเหลือและจัดหาอุปกรณ์ | Fire Team/ ฝ่ายปฏิบัติการ |
| 5. การเคลื่อนย้ายผู้ประสบภัย ทหารเรือ และผู้เสียชีวิต | Fire Team/ ฝ่ายปฏิบัติการ |
| 6. การประเมินความเสียหาย ผลการปฏิบัติงาน และการ
รายงานสถานการณ์ถึงผู้บังคับบัญชา | เจ้าหน้าที่ จป. / ผู้จัดการโครงการ/
ผู้บริหารงานก่อสร้าง |
| 7. การตรวจสอบเอกสารและข้อมูล | ผู้จัดการโครงการ/ผู้บริหารงานก่อสร้าง |
| 8. การปรับปรุงแก้ไขแผนและบทนำเพื่อลดความ
เสี่ยงสู่ความปกติโดยเร็วที่สุด | เจ้าหน้าที่ จป. / ผู้จัดการโครงการ/
ผู้บริหารงานก่อสร้าง |

3.2 แผนการฟื้นฟู

1. การผสมผสานผู้ป่วย ผู้ปกครอง โดยเจ้าหน้าที่ อบ. การปฐมพยาบาล และการส่งต่อผู้ป่วย
2. การแข่งขันผู้ประสบภัยและทรัพย์สินไปยังที่ปลอดภัย
3. การสำรวจความเสียหายและรวบรวมค่าต่างๆ
4. เสริมสร้างขวัญและกำลังใจของผู้ประสบเหตุและคนหาซื้อสิ่งให้กลับสู่สภาพปกติโดยเร็ว
5. ปรับปรุงซ่อมแซมและสรรหาสิ่งที่มีคุณภาพดี
6. การประชาสัมพันธ์เงินอุดหนุนการเกิดเหตุที่ดีและคนหาซื้อสิ่งให้กลับสู่สภาพปกติ

บริษัท กรีนแอนด์ คอปเปอร์สแตนท์ จำกัด

รหัสหนังสือจำนวนหน้า 121/176

20ข

การสำรวจสภาพเศรษฐกิจ-สังคม และความคิดเห็นของชุมชนต่อโครงการ
ประจำปี 2566



Table 1. Mean (SD) age, height, weight, and body mass index (BMI) of the participants in the three groups

| Variable | Control group | Low-intensity group | High-intensity group |
|---------------------------|---------------|---------------------|----------------------|
| Age (years) | 15.1 (0.4) | 15.1 (0.4) | 15.1 (0.4) |
| Height (cm) | 168.5 (6.5) | 168.5 (6.5) | 168.5 (6.5) |
| Weight (kg) | 60.5 (10.5) | 60.5 (10.5) | 60.5 (10.5) |
| BMI (kg m ⁻²) | 21.1 (2.1) | 21.1 (2.1) | 21.1 (2.1) |

Table 2. Mean (SD) age, height, weight, and body mass index (BMI) of the participants in the three groups at baseline and follow-up

| Variable | Control group | Low-intensity group | High-intensity group |
|---------------------------|---------------|---------------------|----------------------|
| Age (years) | 15.1 (0.4) | 15.1 (0.4) | 15.1 (0.4) |
| Height (cm) | 168.5 (6.5) | 168.5 (6.5) | 168.5 (6.5) |
| Weight (kg) | 60.5 (10.5) | 60.5 (10.5) | 60.5 (10.5) |
| BMI (kg m ⁻²) | 21.1 (2.1) | 21.1 (2.1) | 21.1 (2.1) |

Table 3. Mean (SD) age, height, weight, and body mass index (BMI) of the participants in the three groups at baseline and follow-up

| Variable | Control group | Low-intensity group | High-intensity group |
|---------------------------|---------------|---------------------|----------------------|
| Age (years) | 15.1 (0.4) | 15.1 (0.4) | 15.1 (0.4) |
| Height (cm) | 168.5 (6.5) | 168.5 (6.5) | 168.5 (6.5) |
| Weight (kg) | 60.5 (10.5) | 60.5 (10.5) | 60.5 (10.5) |
| BMI (kg m ⁻²) | 21.1 (2.1) | 21.1 (2.1) | 21.1 (2.1) |

Table 4. Mean (SD) age, height, weight, and body mass index (BMI) of the participants in the three groups at baseline and follow-up

| Variable | Control group | Low-intensity group | High-intensity group |
|---------------------------|---------------|---------------------|----------------------|
| Age (years) | 15.1 (0.4) | 15.1 (0.4) | 15.1 (0.4) |
| Height (cm) | 168.5 (6.5) | 168.5 (6.5) | 168.5 (6.5) |
| Weight (kg) | 60.5 (10.5) | 60.5 (10.5) | 60.5 (10.5) |
| BMI (kg m ⁻²) | 21.1 (2.1) | 21.1 (2.1) | 21.1 (2.1) |

การสำรวจสภาพเศรษฐกิจ-สังคม และความคิดเห็นของชุมชนต่อโครงการ

การสำรวจทัศนคติชุมชนตามที่กำหนดไว้ในมาตรการติดตามตรวจสอบคุณภาพสิ่งแวดล้อมของโครงการ ไอดีโอ สุขุมวิท-พระราม 4 (Ideo Sukhumvit-Rama 4) บริษัท เอเอ็มเอฟ เอเชีย พระโขนง จำกัด ได้มอบหมายให้บริษัท เทคนิคสิ่งแวดล้อมไทย จำกัด ในฐานะเป็นที่ปรึกษาในการดำเนินการติดตามตรวจสอบผลกระทบสิ่งแวดล้อมและจัดทำรายงานการปฏิบัติตามมาตรการด้านสิ่งแวดล้อม เป็นผู้ดำเนินการสำรวจและศึกษาดังกล่าว ตามที่ระบุเป็นมาตรการแนบท้ายการพิจารณาเห็นชอบตามหนังสือ ทส. 1010.5/4384 ลงวันที่ 30 มีนาคม 2563 ให้ดำเนินการสำรวจความคิดเห็นของชุมชนที่คาดว่าจะได้รับผลกระทบด้านสิ่งแวดล้อมโดยรอบพื้นที่โครงการ ได้แก่ อาคารชุดพักอาศัย บ้านพักอาศัย และสถานประกอบการที่อยู่ในเขตติดต่อโครงการ (ระยะประชิด), อาคารพาณิชย์ บ้านพักอาศัย อาคารชุดพักอาศัย และสถานประกอบการในรัศมีไม่เกิน 100 เมตร จากขอบเขตพื้นที่โครงการ และพื้นที่อ่อนไหว (รัศมี 1 กิโลเมตร จากขอบเขตพื้นที่โครงการ) ปีละ 1 ครั้ง สำหรับในการดำเนินการจัดทำรายงานดังกล่าวได้ดำเนินการสำรวจในรอบที่ 2/2566 โดยการสัมภาษณ์ด้วยแบบสัมภาษณ์ ในวันที่ 19 ตุลาคม 2566

1. วัตถุประสงค์

การสำรวจทัศนคติของประชาชนและผู้มีส่วนได้ส่วนเสียด้วยการสัมภาษณ์รายบุคคล โดยใช้แบบสัมภาษณ์แบบมีโครงสร้างเป็นเครื่องมือในการเก็บรวบรวมข้อมูล ซึ่งครอบคลุมประเด็นด้านเศรษฐกิจ สาธารณสุข สุขภาพ การได้รับผลกระทบสิ่งแวดล้อมในปัจจุบันและความคิดเห็นของผู้ให้สัมภาษณ์ต่อการดำเนินการของโครงการ ไอดีโอ สุขุมวิท-พระราม 4 (Ideo Sukhumvit-Rama 4) บริษัท เอเอ็มเอฟ เอเชีย พระโขนง จำกัด เพื่อเป็นการติดตามตรวจสอบผลกระทบจากการดำเนินโครงการ ในปี พ.ศ. 2566

2. พื้นที่ศึกษา

พื้นที่ศึกษาในการสำรวจทัศนคติของชุมชนครอบคลุมพื้นที่รอบที่ตั้งโครงการ ได้แก่ อาคารชุดพักอาศัย บ้านพักอาศัย และสถานประกอบการที่อยู่ในเขตติดต่อโครงการ (ระยะประชิด), อาคารพาณิชย์ บ้านพักอาศัย อาคารชุดพักอาศัย และสถานประกอบการในรัศมีไม่เกิน 100 เมตร จากขอบเขตพื้นที่โครงการ และพื้นที่อ่อนไหว (รัศมี 1 กิโลเมตร จากขอบเขตพื้นที่โครงการ) แสดงดังรูปที่ 2-1 ถึง 2-4 และการสัมภาษณ์ประชาชนตัวอย่างที่คาดว่าจะได้รับผลกระทบด้านสิ่งแวดล้อม แสดงดังรูปที่ 2-5





รูปที่ 2-2 ตำแหน่งอาคาร/บ้านเรือนของผู้ที่ได้รับผลกระทบในเขตรัศมีไม่เกิน 100 เมตร



รูปที่ 2-3 ตำแหน่งหน่วยงานราชการต่างๆ ในพื้นที่ศึกษา (รัศมี 1 กิโลเมตร)

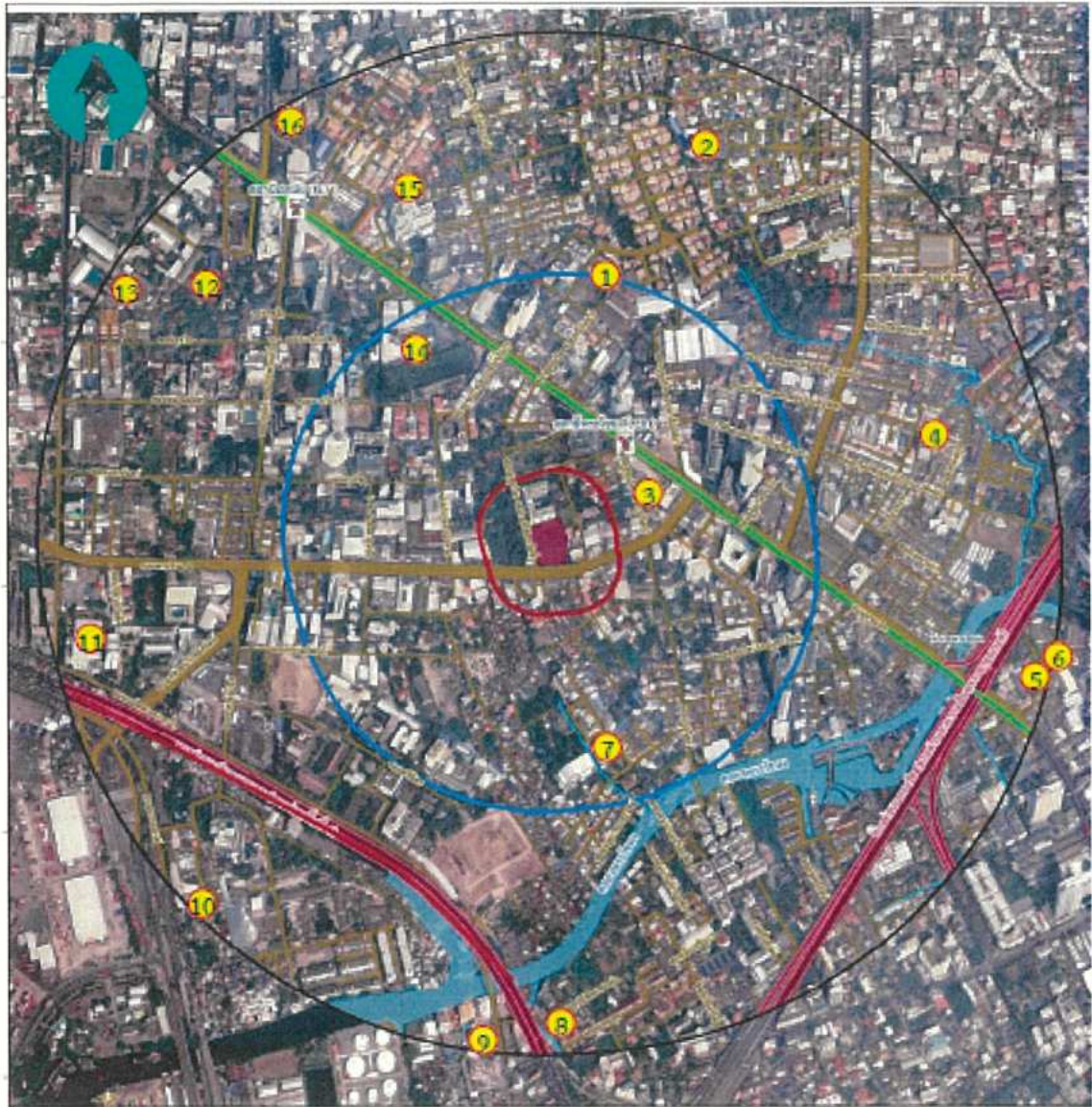

รูปที่ 2-4 ตำแหน่งสถานศึกษาในพื้นที่ศึกษา (รัศมี 1 กิโลเมตร)

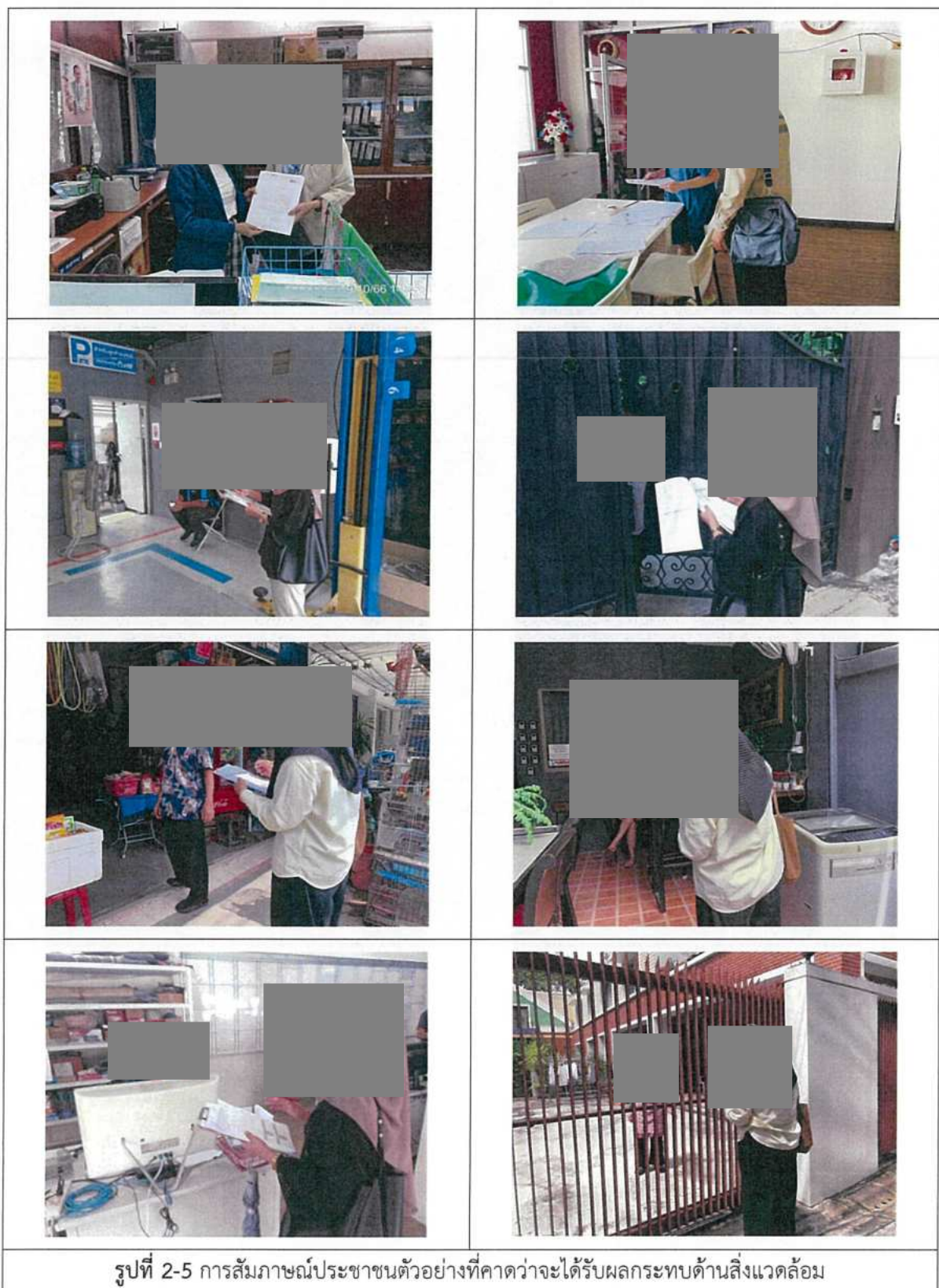

ตารางที่ 2-1 จำนวนสำรวจครัวเรือนในพื้นที่ศึกษา : อาคารบ้านเรือนของผู้ที่ได้รับผลกระทบในเขต
พื้นที่ติดโครงการ (ระยะประชิด)

| อันดับ | ตำแหน่งอาคาร/บ้านเรือน | จำนวนตัวอย่าง | หมายเหตุ |
|--------|--|---------------|-------------------|
| 1. | อาคารชุดพักอาศัย ไฟล์สเลน คอนโดมิเนียม | 80 | *ไม่ได้รับข้อมูล |
| 2. | ศูนย์บริการอารยณต์ คอกพิทสาขาวพระราม 4 | 1 | **ปิดการให้บริการ |
| 3. | บ้านพักอาศัย เลขที่ 22 และ 22/1 | 1 | *ไม่ได้รับข้อมูล |
| รวม | | 82 | - |

หมายเหตุ : * ไม่ได้รับข้อมูล

** ปิดการให้บริการ

ตารางที่ 2-2 จำนวนสำรวจครัวเรือนในพื้นที่ศึกษา : อาคาร/บ้านเรือนของผู้ที่ได้รับผลกระทบในเขตรัศมี
ไม่เกิน 100 เมตร

| อันดับ | ตำแหน่งอาคาร/บ้านเรือน | จำนวนตัวอย่าง | หมายเหตุ |
|--------|--|---------------|----------------------------|
| 1. | บริษัท ฮอนด้า ออโตโมบิล จำกัด | 1 | *ไม่ประสงค์แสดงความคิดเห็น |
| 2. | บ้านพักอาศัย เลขที่ 33, 35, 37 | 1 | *ไม่ประสงค์แสดงความคิดเห็น |
| 3. | พื้นที่สวน บ้านเลขที่ 45 และ 47 | 1 | *ไม่ประสงค์แสดงความคิดเห็น |
| 4. | ร้าน ส.รุ่งเจริญยนต์ เลขที่ 4065/1 | 1 | *ไม่ประสงค์แสดงความคิดเห็น |
| 5. | ร้านกล้วยน้ำไท เอ็มเทค เลขที่ 4065/6-6 | 1 | - |
| 6. | บริษัท ฉัตร เมือง จำกัด | 1 | - |
| 7. | สำนักงานเกียรติศักดิ์การบัญชี เลขที่ 4077- 4079 | 1 | *ไม่ประสงค์แสดงความคิดเห็น |
| 8. | อาคารพาณิชย์ เลขที่ 4081 | 1 | **ไม่พบผู้พักอาศัย |
| 9. | บริษัท เมืองไทย แคปิตอล จำกัด (มหาชน) | 1 | - |
| 10. | บ้านพักอาศัย เลขที่ 12/1 | 1 | - |
| 11. | บ้านพักอาศัย เลขที่ 12 | 1 | *ไม่ประสงค์แสดงความคิดเห็น |
| 12. | บ้านพักอาศัย เลขที่ 14 | 1 | - |
| 13. | บ้านพักอาศัย เลขที่ 16 | 1 | - |
| 14. | อาคารชุดพักอาศัย โครงการ qube | 1 | - |
| 15. | อาคารชุดพักอาศัย โครงการ VINN | 1 | *ไม่ประสงค์แสดงความคิดเห็น |
| 16. | บ้านพักอาศัยเลขที่ 32 | 1 | **ไม่พบผู้พักอาศัย |
| 17. | บ้านพักอาศัยให้เช่า เลขที่ 40/7 | 1 | **ไม่พบผู้พักอาศัย |
| 18. | บ้านพักอาศัย เลขที่ 44/34 | 1 | **ไม่พบผู้พักอาศัย |
| 19. | 19.1 ฌาย เพลส เลขที่ 44/36
19.2 บ้านพักอาศัยเลขที่ 50/9 | 1 | - |
| 20. | บ้านพักอาศัยเลขที่ 50/5 | 1 | *ไม่ประสงค์แสดงความคิดเห็น |
| 21. | บริษัท Kobkiat global จำกัด เลขที่ 44/35 | 1 | **ไม่พบผู้พักอาศัย |
| 22. | โครงการ NAIIPA ART COMPLEX | 1 | **ไม่พบผู้พักอาศัย |

ตารางที่ 2-2 (ต่อ) จำนวนสำรวจครัวเรือนในพื้นที่ศึกษา : อาคาร/บ้านเรือนของผู้ที่ได้รับผลกระทบในเขต
รัศมีไม่เกิน 100 เมตร

| อันดับ | ตำแหน่งอาคาร/บ้านเรือน | จำนวนตัวอย่าง | หมายเหตุ |
|--------|---|---------------|----------------------------|
| 23. | 23.1 บริษัท กล้วยน้ำไท สเตนเลส จำกัด
23.2 ศูนย์เตาอบกล้วยน้ำไท | 1 | - |
| 24. | บริษัท การไฟฟ้าแสงอรุณ จำกัด | 1 | *ไม่ประสงค์แสดงความคิดเห็น |
| 25. | ธนาคารไทยพาณิชย์ สาขาพระราม 4 | 1 | *ไม่ประสงค์แสดงความคิดเห็น |
| 26. | บริษัท ส. ยนต์สิน 2529 จำกัด | 1 | - |
| 27. | อาคาร รัตนา แมนชั่น | 1 | *ไม่ประสงค์แสดงความคิดเห็น |
| 28. | บ้านพักอาศัยเลขที่ 64 | 1 | *ไม่ประสงค์แสดงความคิดเห็น |
| 29. | บ้านพักอาศัยเลขที่ 62 | 1 | *ไม่ประสงค์แสดงความคิดเห็น |
| 30. | บริษัท เพนเทกซ์ พรินติ้ง จำกัด เลขที่ 70 | 1 | - |
| 31. | บ้านพักอาศัยเลขที่ 4772 | 1 | **ไม่พบผู้พักอาศัย |
| 32. | อาคารพาณิชย์ เลขที่ 4768/2 | 1 | **ไม่พบผู้พักอาศัย |
| 33. | อาคารพาณิชย์ เลขที่ 4768/1 | 1 | **ไม่พบผู้พักอาศัย |
| 34. | อาคารพาณิชย์ เลขที่ 4768 | 1 | - |
| 35. | บริษัท สยามกรีน (ประเทศไทย) จำกัด และบริษัท
สยามกรีน คอนซูเมอร์ โปรดัก จำกัด | 1 | - |
| 36. | อาคารพาณิชย์ เลขที่ 4740 | 1 | **ไม่พบผู้พักอาศัย |
| 37. | อาคารพาณิชย์ เลขที่ 4736-4738 | 1 | **ไม่พบผู้พักอาศัย |
| 38. | อาคารพาณิชย์ เลขที่ 4732-4734 | 1 | - |
| 39. | บ้านพักอาศัย เลขที่ 4888 | 1 | *ไม่ประสงค์แสดงความคิดเห็น |
| 40. | อาคารเลขที่ 4884 | 1 | - |
| 41. | สถานีบริการน้ำมัน ปตท. พระราม 4 | 1 | - |
| 42. | ร้านวีรชัย เลขที่ 4616 | 1 | - |
| 43. | อาคารให้เช่า | 1 | - |
| รวม | | 43 | - |

หมายเหตุ : *ไม่ประสงค์แสดงความคิดเห็น จำนวน 14 ราย

**ไม่พบผู้พักอาศัย จำนวน 11 ราย

ตารางที่ 2-3 จำนวนหน่วยงานราชการต่างๆ และสถานศึกษาในพื้นที่ศึกษา (รัศมี 1 กิโลเมตร)

| อันดับ | หน่วยงาน | จำนวนตัวอย่าง | หมายเหตุ |
|---------------------|--|---------------|----------|
| หน่วยงานราชการต่างๆ | | | |
| 1. | สมาคมอัสสัมชัญ | 1 | * |
| 2. | ศูนย์วิทยาศาสตร์เพื่อการศึกษา | 1 | - |
| 3. | สถาบันส่งเสริมการสอนวิทยาศาสตร์และเทคโนโลยี | 1 | * |
| 4. | ศูนย์วิจัยและพัฒนาการทหาร | 1 | * |
| 5. | กรมส่งเสริมอุตสาหกรรม (กสอ.น้ำไท) | 1 | * |
| 6. | สำนักงานคลองเตย | 1 | * |
| สถาบันศาสนา | | | |
| 7. | คริสตจักรฟิงสุช | 1 | * |
| 8. | มัสยิดยะมีอัลอิสลาม (บางมะเขือ) | 1 | * |
| 9. | สภาคริสตจักรลูเธอรันในประเทศไทย | 1 | * |
| 10. | วัดสะพานพระโขนง | 1 | * |
| 11. | วัดธาตุทอง | 1 | * |
| สถานพยาบาล | | | |
| 12. | โรงพยาบาลกล้วยน้ำไท | 1 | * |
| 13. | โรงพยาบาลสุขุมวิท | 1 | * |
| 14. | ศูนย์บริการสาธารณสุข 21 วัดธาตุทอง | 1 | - |
| สถานการศึกษา | | | |
| 15. | โรงเรียนพระแม่มารีย์พระโขนง | 1 | * |
| 16. | โรงเรียนอนุบาลพิบูลย์เวช | 1 | * |
| 17. | โรงเรียนอนุบาลศรีวัฒนา | 1 | * |
| 18. | โรงเรียนสุเหร่าบางมะเขือ | 1 | * |
| 19. | โรงเรียนแสงหิรัญ | 1 | * |
| 20. | วิทยาลัยอาชีวศึกษาเทคนิคบริหารธุรกิจ กรุงเทพ | 1 | * |
| 21. | โรงเรียนพระโขนงวิทยา | 1 | * |
| 22. | โรงเรียนจีนหยกฮ้างอีก | 1 | * |
| 23. | โรงเรียนวัดสะพานกรุงเทพมหานคร | 1 | * |
| 24. | โรงเรียนสามัคคีสงเคราะห์ | 1 | * |
| 25. | มหาวิทยาลัยกรุงเทพ | 1 | * |
| 26. | โรงเรียนคาราคาม | 1 | * |
| 27. | โรงเรียนปทุมคงคา | 1 | * |
| 28. | โรงเรียน นานาชาติ เซนต์ แอนดรูวส์ กรุงเทพฯ | 1 | * |
| 29. | โรงเรียนวัดธาตุทอง | 1 | * |
| 30. | โรงเรียนมัธยมวัดธาตุทอง | 1 | * |
| รวม | | 30 | - |

หมายเหตุ : * ไม่ได้รับข้อมูลจากหน่วยงานดังกล่าว

4. วิธีการและเครื่องมือ

การสัมภาษณ์รายบุคคลมุ่งเน้นชุมชนบริเวณโดยรอบพื้นที่โครงการ ได้แก่ อาคารชุดพักอาศัย บ้านพักอาศัย และสถานประกอบการที่อยู่ในเขตติดต่อโครงการ (ระยะประชิด), อาคารพาณิชย์ บ้านพักอาศัย อาคารชุดพักอาศัย และสถานประกอบการในรัศมีไม่เกิน 100 เมตร จากขอบเขตพื้นที่โครงการ และพื้นที่อ่อนไหว (รัศมี 1 กิโลเมตร จากขอบเขตพื้นที่โครงการ) ซึ่งคาดว่าจะเป็นผู้ได้รับผลกระทบหลัก และหน่วยงานที่เกี่ยวข้อง ซึ่งการสัมภาษณ์รายบุคคลครั้งนี้ คณะผู้ศึกษาได้ใช้แบบสัมภาษณ์แบบมีโครงสร้างเป็นเครื่องมือในการสำรวจความคิดเห็น

5. ผลการสำรวจและรับฟังความคิดเห็นจากการสัมภาษณ์ตัวแทนครัวเรือน

5.1 อาคารพาณิชย์ บ้านพักอาศัย อาคารชุดพักอาศัย และสถานประกอบการในรัศมี ไม่เกิน 100 เมตร จากขอบเขตพื้นที่โครงการ

จากการสำรวจและรับฟังความคิดเห็นของประชาชนระดับครัวเรือน ได้แก่ อาคารพาณิชย์ บ้านพักอาศัย อาคารชุดพักอาศัย และสถานประกอบการในรัศมีไม่เกิน 100 เมตร จากขอบเขตพื้นที่โครงการ ด้วยการสัมภาษณ์รายบุคคลโดยใช้แบบสัมภาษณ์เป็นเครื่องมือในการเก็บรวบรวมข้อมูล จำนวนรวม 18 ตัวอย่าง โดยการสำรวจครั้งนี้เป็นการสำรวจความคิดเห็นต่อสภาพสิ่งแวดล้อม สุขภาพ และสังคม-เศรษฐกิจ ในด้านต่างๆ ซึ่งแบบสัมภาษณ์ที่ใช้ในการสำรวจแบ่งออกเป็น 5 ส่วน ดังนี้

- ส่วนที่ 1 ข้อมูลทั่วไปของผู้ให้สัมภาษณ์
- ส่วนที่ 2 ข้อมูลด้านเศรษฐกิจและสังคม
- ส่วนที่ 3 ข้อมูลด้านสาธารณสุข สาธารณูปโภคและสุขภาพสิ่งแวดล้อมในครัวเรือน
- ส่วนที่ 4 สภาพแวดล้อมปัจจุบัน
- ส่วนที่ 5 การรับรู้ข่าวสาร ความคิดเห็นและข้อเสนอแนะต่อโครงการ

ส่วนที่ 1 ข้อมูลทั่วไปของผู้ให้สัมภาษณ์

เพศและอายุ ผู้ให้สัมภาษณ์ เป็นเพศหญิง (ร้อยละ 55.6) และเป็นเพศชาย (ร้อยละ 44.4) ซึ่งช่วงอายุของผู้ให้สัมภาษณ์ ส่วนใหญ่มีช่วงอายุอยู่ระหว่าง 20-30 ปี, 31-40 ปี และ 41-50 ปี (ร้อยละ 22.2) รองลงมา มีช่วงอายุอยู่ระหว่าง 51-60 ปี และอายุมากกว่า 60 ปี (ร้อยละ 16.7)

ภูมิลำเนา/การย้ายถิ่น ผู้ให้สัมภาษณ์ เป็นประชากรดั้งเดิมหรืออาศัยอยู่ในพื้นที่มาตั้งแต่เกิด พื้นที่จังหวัดกรุงเทพมหานคร (ร้อยละ 66.7) และเป็นประชากรที่ย้ายมาจากต่างจังหวัดพิจิตร (ร้อยละ 33.3) กรณีที่ย้ายมาอาศัยอยู่ในพื้นที่ส่วนใหญ่ย้ายเพื่อประกอบอาชีพ (ร้อยละ 100.0)

ส่วนที่ 2 ข้อมูลด้านเศรษฐกิจ-สังคม

อาชีพหลัก และอาชีพเสริม/รอง ผู้ให้สัมภาษณ์ส่วนใหญ่ระบุว่า อาชีพหลัก คือ พนักงานบริษัท/พนักงานโรงงานอุตสาหกรรม (ร้อยละ 38.9) รองลงมา ค้าขาย/ธุรกิจส่วนตัว (ร้อยละ 33.3) และแม่บ้าน เกษียณ (ร้อยละ 27.8) ส่วนการประกอบอาชีพเสริม/รองของครอบครัว พบว่า ส่วนใหญ่ระบุว่า ไม่มีอาชีพเสริม (ร้อยละ 100.0)

ปัญหาทางสังคม ผู้ให้สัมภาษณ์ ระบุว่า ภายในชุมชนมีปัญหาทางสังคม ได้แก่ แรงงานต่างถิ่น/ต่างด้าวเพิ่มขึ้น (ร้อยละ 88.9) ระดับผลกระทบปริมาณน้อย (ร้อยละ 75.0) รองลงมา ยาเสพติด (ร้อยละ 44.4) ระดับผลกระทบปริมาณน้อย (ร้อยละ 100.0)

ปัญหาทางเศรษฐกิจ ผู้ให้สัมภาษณ์ ระบุว่า ภายในชุมชนมีปัญหาทางเศรษฐกิจ ได้แก่ ค่าครองชีพสูง (ร้อยละ 50.0) ระดับผลกระทบปริมาณปานกลาง (ร้อยละ 88.9) และรายได้ต่ำ (ร้อยละ 50.0) ระดับผลกระทบปริมาณปานกลาง (ร้อยละ 55.6)

ส่วนที่ 3 ข้อมูลด้านสาธารณสุข สาธารณูปโภคและสุขาภิบาลสิ่งแวดล้อมในครัวเรือน

เมื่อสอบถามถึงการเจ็บป่วย ผู้ให้สัมภาษณ์ ระบุว่า ในรอบปีที่ผ่านมา/ปัจจุบัน ผู้ให้สัมภาษณ์หรือสมาชิกในครอบครัวเคยมีการเจ็บป่วย (ร้อยละ 33.3) ซึ่งโรคที่เป็นส่วนใหญ่ระบุว่า โรคต่อมไทรอยด์ เช่น เบาหวาน ไทรอยด์ คอพอก (ร้อยละ 35.7) รองลงมา โรคระบบไหลเวียนเลือด เช่น ความดันโลหิต หัวใจ และหลอดเลือด, โรคระบบทางเดินหายใจ เช่น ไข้หวัด และภูมิแพ้ และโรคระบบกล้ามเนื้อ เช่น ข้อ และกระดูก (ร้อยละ 21.4) ซึ่งวิธีการรักษาเมื่อเจ็บป่วย ส่วนใหญ่จะเข้ารับการรักษาที่โรงพยาบาลของรัฐ (ร้อยละ 38.5) รองลงมา โรงพยาบาลเอกชน (ร้อยละ 34.6) และคลินิก (ร้อยละ 26.9) ในส่วนของการให้บริการด้านสาธารณสุขผู้ให้สัมภาษณ์ ระบุว่า ไม่มีปัญหาในการให้บริการ (ร้อยละ 100.0)

แหล่งน้ำดื่มและน้ำใช้ ผู้ให้สัมภาษณ์ส่วนใหญ่ระบุว่าแหล่งน้ำดื่ม คือ น้ำดื่มบรรจุถัง/ขวด (ร้อยละ 100.0) โดยแหล่งน้ำดื่มมีความเพียงพอ (ร้อยละ 100.0) ด้านคุณภาพน้ำ พบว่า คุณภาพน้ำดี (ร้อยละ 100.0) และการแก้ไข้ปัญหา พบว่า ไม่ได้ทำการแก้ไข้/ปรับปรุง (ร้อยละ 100.0) สำหรับแหล่งน้ำใช้ในครัวเรือน ส่วนใหญ่ระบุว่า ใช้น้ำจากน้ำประปาส่วนภูมิภาค (ร้อยละ 100.0) โดยแหล่งน้ำใช้ในครัวเรือนมีความเพียงพอ (ร้อยละ 100.0) ด้านคุณภาพน้ำ พบว่า คุณภาพน้ำดี (ร้อยละ 100.0) และการแก้ไข้ปัญหา พบว่า ไม่ได้ทำการแก้ไข้/ปรับปรุง (ร้อยละ 100.0)

การจัดการน้ำเสีย/น้ำทิ้งและการจัดการมูลฝอยของครัวเรือน เมื่อสอบถามถึงการจัดการน้ำเสียจากครัวเรือน ผู้ให้สัมภาษณ์ส่วนใหญ่ ระบุว่า ระบายลงท่อระบายน้ำสาธารณะ (ร้อยละ 100.0) สำหรับการจัดการมูลฝอยของครัวเรือนผู้ให้สัมภาษณ์ ระบุว่า ทิ้งลงถังขยะ (ร้อยละ 100.0)

ส่วนที่ 4 สภาพแวดล้อมปัจจุบัน

ปัญหาสิ่งแวดล้อมที่พบในชุมชน ผู้ให้สัมภาษณ์ ระบุว่า ในปัจจุบันได้รับผลกระทบด้านสิ่งแวดล้อม พบว่า มีผลกระทบสิ่งแวดล้อม 9 ประเภท โดย 3 ลำดับแรก ได้แก่ เรื่องฝุ่นละออง และเรื่องเสียงรบกวน (ร้อยละ 100) รองลงมา เรื่องอุบัติเหตุจากการจราจร (ร้อยละ 66.7) ตามลำดับ โดยระบุแหล่งที่มาของปัญหา คือ การจราจร การก่อสร้าง สภาพผิวถนนแคบ/ชำรุด และปริมาณรถหนาแน่น ซึ่งระดับของผลกระทบส่วนใหญ่อยู่ในระดับปานกลาง-มาก โดยมีรายละเอียดของการสำรวจความคิดเห็น ดังนี้

1) ผลกระทบเรื่องฝุ่นละออง

จากการสัมภาษณ์ผู้ที่ได้รับผลกระทบด้านสิ่งแวดล้อมในปัจจุบัน พบว่า ได้รับผลกระทบเรื่องฝุ่นละออง (ร้อยละ 100.0) โดยระบุแหล่งที่มาของปัญหา คือ การจราจร (ร้อยละ 58.1) รองลงมา การก่อสร้าง (ร้อยละ 41.9) ซึ่งระดับของผลกระทบ ส่วนใหญ่ระบุว่าอยู่ในระดับมาก (ร้อยละ 61.1)

2) ผลกระทบเรื่องเสียงดังรบกวน

จากการสัมภาษณ์ผู้ที่ได้รับผลกระทบด้านสิ่งแวดล้อมในปัจจุบัน พบว่า ได้รับผลกระทบเรื่องเสียงดังรบกวน (ร้อยละ 100.0) โดยระบุแหล่งที่มาของปัญหา คือ การจราจร และการก่อสร้าง (ร้อยละ 50.0) ซึ่งระดับของผลกระทบ ส่วนใหญ่ระบุว่าอยู่ในระดับมาก (ร้อยละ 66.7)

3) ผลกระทบเรื่องความสั่นสะเทือน

จากการสัมภาษณ์ผู้ที่ได้รับผลกระทบด้านสิ่งแวดล้อมในปัจจุบัน พบว่า ได้รับผลกระทบเรื่องความสั่นสะเทือน (ร้อยละ 44.4) โดยระบุแหล่งที่มาของปัญหา คือ การก่อสร้าง (ร้อยละ 53.3) รองลงมา การจราจร (ร้อยละ 46.7) ซึ่งระดับของผลกระทบ ส่วนใหญ่ระบุว่าอยู่ในระดับน้อย (ร้อยละ 75.0)

4) ผลกระทบเรื่องน้ำเสีย

จากการสัมภาษณ์ผู้ที่ได้รับผลกระทบด้านสิ่งแวดล้อมในปัจจุบัน พบว่า ไม่ได้รับผลกระทบเรื่องน้ำเสีย (ร้อยละ 100.0)

5) ผลกระทบเรื่องกลิ่นรบกวน

จากการสัมภาษณ์ผู้ที่ได้รับผลกระทบด้านสิ่งแวดล้อมในปัจจุบัน พบว่า ไม่ได้รับผลกระทบเรื่องกลิ่นรบกวน (ร้อยละ 100.0)

6) ผลกระทบเรื่องเขม่า/ควัน

จากการสัมภาษณ์ผู้ที่ได้รับผลกระทบด้านสิ่งแวดล้อมในปัจจุบัน พบว่า ไม่ได้รับผลกระทบเรื่องเขม่า/ควัน (ร้อยละ 100.0)

7) ผลกระทบเรื่องขยะมูลฝอย

จากการสัมภาษณ์ผู้ที่ได้รับผลกระทบด้านสิ่งแวดล้อมในปัจจุบัน พบว่า ไม่ได้รับผลกระทบเรื่องขยะมูลฝอย (ร้อยละ 100.0)

8) ผลกระทบเรื่องน้ำท่วมขัง/การระบายน้ำ

จากการสัมภาษณ์ผู้ที่ได้รับผลกระทบด้านสิ่งแวดล้อมในปัจจุบัน พบว่า ได้รับผลกระทบเรื่องน้ำท่วมขัง/การระบายน้ำ (ร้อยละ 33.3) โดยระบุแหล่งที่มาของปัญหา คือ ฝนตก และท่อระบายน้ำอุดตัน (ร้อยละ 50.0) ซึ่งระดับของผลกระทบ ส่วนใหญ่ระบุว่าอยู่ในระดับน้อย (ร้อยละ 66.7)

9) ผลกระทบเรื่องอุบัติเหตุจากการจราจร

จากการสัมภาษณ์ผู้ที่ได้รับผลกระทบด้านสิ่งแวดล้อมในปัจจุบัน พบว่า ได้รับผลกระทบเรื่องอุบัติเหตุจากการจราจร (ร้อยละ 66.7) โดยระบุแหล่งที่มาของปัญหา คือ สภาพผิวถนนแคบ/ชำรุด (ร้อยละ 75.0) รองลงมา ปริมาณรถหนาแน่น (ร้อยละ 25.0) ซึ่งระดับของผลกระทบ ส่วนใหญ่ระบุว่าอยู่ในระดับปานกลาง (ร้อยละ 58.3)

ส่วนที่ 5 การรับรู้ข่าวสาร ความคิดเห็นและข้อเสนอแนะต่อโครงการ

การรับทราบว่ามีโครงการ ไอดีโอ สุขุมวิท-พระราม 4 (ระยะก่อสร้าง) ในชุมชน ผู้ให้สัมภาษณ์ ระบุว่า รู้จักโครงการ (ร้อยละ 100) โดยทราบจากการพบเห็นด้วยตนเอง (ร้อยละ 53.8) รองลงมา จากญาติพี่น้อง/เพื่อนบ้าน (ร้อยละ 30.8) และจากเจ้าหน้าที่ของโครงการ (ร้อยละ 15.4)

การดำเนินการของโครงการก่อให้เกิดผลดีต่อชุมชน ผู้ให้สัมภาษณ์ ระบุว่า ทั้งหมดไม่ได้ก่อให้เกิดผลดีต่อชุมชน (ร้อยละ 100.0)

การดำเนินการของโครงการก่อให้เกิดผลเสียต่อชุมชน ผู้ให้สัมภาษณ์ ระบุว่า เรื่องฝุ่นละออง (ร้อยละ 38.9) ส่วนใหญ่ระดับปริมาณปานกลาง (ร้อยละ 71.4) รองลงมา เรื่องเสียงดังรบกวน (ร้อยละ 33.3) ส่วนใหญ่ระดับปริมาณปานกลาง (ร้อยละ 66.7) และเรื่องความสั่นสะเทือน (ร้อยละ 22.2) ส่วนใหญ่ระดับปริมาณน้อย-ปานกลาง (ร้อยละ 50.0)

ความคิดเห็นในภาพรวมของที่มีต่อ โครงการ ไอดีโอ สุขุมวิท-พระราม 4 (ระยะก่อสร้าง) ในรอบปีที่ผ่านมา/ปัจจุบัน ผู้ให้สัมภาษณ์ ระบุว่า มีผลดีพอกับผลเสีย (ร้อยละ 83.3) รองลงมา ไม่แสดงความคิดเห็น (ร้อยละ 16.7) สำหรับความเชื่อมั่นในการกำกับดูแลด้านสิ่งแวดล้อม ผู้ให้สัมภาษณ์ ระบุว่า ไม่แสดงความคิดเห็น (ร้อยละ 44.4) รองลงมา เชื่อมั่น และไม่เชื่อมั่น (ร้อยละ 27.8)

ข้อเสนอแนะเพิ่มเติม

- อยากให้มีที่จอดรถเพิ่มมากขึ้น (ร้อยละ 100.0)

6. ผลการสำรวจและรับฟังความคิดเห็นของหน่วยงานราชการ

จากการสำรวจความคิดเห็นของหน่วยงานราชการ โดยรอบพื้นที่โครงการ ไอดีโอ สุขุมวิท-พระราม 4 (ระยะก่อสร้าง) ของบริษัท เอเอ็มเอฟ เอเชีย พระโขนง จำกัด โดยทำการสัมภาษณ์เชิงลึกกับประธานชุมชนแต่ละแห่งเกี่ยวกับสภาพเศรษฐกิจ-สังคม และปัญหาผลกระทบสิ่งแวดล้อมที่เกิดขึ้นภายในชุมชนรวมถึงความคิดเห็นเกี่ยวกับการดำเนินกิจกรรมของโครงการ เพื่อให้เกิดความไว้วางใจในระบบการจัดการด้านสิ่งแวดล้อมของโครงการ ผลการสัมภาษณ์ความคิดเห็นของหน่วยงานราชการ แสดงดังตารางที่ 6-1

ตารางที่ 6-1 ผลการสำรวจสภาพเศรษฐกิจ-สังคม และความคิดเห็นของหน่วยงานราชการ

| ศูนย์วิทยาศาสตร์เพื่อการศึกษา | |
|---|---|
| 1. ข้อมูลทั่วไปผู้ให้ข้อมูล | |
| - ตำแหน่ง | หัวหน้างานอาคารสถานที่ |
| 2. ข้อมูลผลกระทบด้านสิ่งแวดล้อมในปัจจุบัน | |
| - หน่วยงานของท่านเคยได้รับข้อร้องเรียนจากประชาชนในพื้นที่เกี่ยวกับปัญหาสิ่งแวดล้อม หรือไม่ | - เคย ได้แก่ ปัญหาเรื่องการใช้เครื่องขยายเสียงขณะจัดกิจกรรม (จากสำนักงานเขตวัฒนา) ระดับน้อย และได้ดำเนินการตรวจสอบร่วมกับเจ้าหน้าที่สำนักงานเขต |
| 3. ความคิดเห็นของท่านที่มีต่อการดำเนินงานของ โครงการ ไอดีโอ สุขุมวิท-พระราม 4 | |
| - ท่านทราบหรือไม่ว่ามี โครงการ ไอดีโอ สุขุมวิท-พระราม 4 ตั้งอยู่ในพื้นที่ของหน่วยงานท่าน | - ทราบ จากพบเห็นด้วยตนเอง |
| - ในช่วงเวลาที่ผ่านมามีการดำเนินงานของ โครงการ ไอดีโอ สุขุมวิท-พระราม 4 ก่อให้เกิดผลกระทบต่อสิ่งแวดล้อม หรือไม่ | - ก่อให้เกิดผลกระทบ ได้แก่ การจราจรบริเวณปากทางเข้า-ออกโครงการ ผลกระทบอยู่ในระดับน้อย |
| - หน่วยงานของท่านเคยได้รับข้อร้องเรียนจากประชาชนในพื้นที่เกี่ยวกับปัญหาสิ่งแวดล้อมจาก โครงการ ไอดีโอ สุขุมวิท-พระราม 4 หรือไม่ | - ไม่เคย |
| - ท่าน/หน่วยงานของท่านเคยเข้าร่วมกิจกรรมการมีส่วนร่วมกับชุมชน (CSR) ที่ โครงการ ไอดีโอ สุขุมวิท-พระราม 4 จัดขึ้น/เข้าร่วมหรือไม่ | - ไม่เคย |
| - ท่านมีความเชื่อมั่นในระบบการจัดการด้านสิ่งแวดล้อมและมาตรการกำกับดูแลระบบสิ่งแวดล้อมของ โครงการ ไอดีโอ สุขุมวิท-พระราม 4 ในระดับใด | - ไม่แสดงความคิดเห็น |
| 4. ข้อเสนอแนะเพิ่มเติมต่อการดำเนินงานของ โครงการ ไอดีโอ สุขุมวิท-พระราม 4 | |
| | |

ตารางที่ 6-1 (ต่อ) ผลการสำรวจสภาพเศรษฐกิจ-สังคม และความคิดเห็นของหน่วยงานราชการ

| | |
|---|-------------------------------|
| ศูนย์บริการสาธารณสุข 21 วัฒนาสุททอง | |
| 1. ข้อมูลทั่วไปผู้ให้ข้อมูล | |
| - ตำแหน่ง | พยาบาลวิชาชีพชำนาญการ |
| 2. ข้อมูลผลกระทบด้านสิ่งแวดล้อมในปัจจุบัน | |
| - หน่วยงานของท่านเคยได้รับข้อร้องเรียนจากประชาชนในพื้นที่เกี่ยวกับปัญหาสิ่งแวดล้อม หรือไม่ | - ไม่เคย |
| 3. ความคิดเห็นของท่านที่มีต่อการดำเนินงานของ โครงการ ไอดีโอ สุขุมวิท-พระราม 4 | |
| - ท่านทราบหรือไม่ว่ามี โครงการ ไอดีโอ สุขุมวิท-พระราม 4 ตั้งอยู่ในพื้นที่ของหน่วยงานท่าน | - ทราบ จากจดหมาย/เอกสารโดยตรง |
| - ในช่วงเวลาที่ผ่านมาการดำเนินงานของ โครงการ ไอดีโอ สุขุมวิท-พระราม 4 ก่อให้เกิดผลกระทบต่อสิ่งแวดล้อม หรือไม่ | - ไม่ก่อให้เกิดผลกระทบ |
| - หน่วยงานของท่านเคยได้รับข้อร้องเรียนจากประชาชนในพื้นที่เกี่ยวกับปัญหาสิ่งแวดล้อมจาก โครงการ ไอดีโอ สุขุมวิท-พระราม 4 หรือไม่ | - ไม่เคย |
| - ท่าน/หน่วยงานของท่านเคยเข้าร่วมกิจกรรมการมีส่วนร่วมกับชุมชน (CSR) ที่ โครงการ ไอดีโอ สุขุมวิท-พระราม 4 จัดขึ้น/เข้าร่วมหรือไม่ | - ไม่เคย |
| - ท่านมีความเชื่อมั่นในระบบการจัดการด้านสิ่งแวดล้อมและมาตรการกำกับดูแลระบบสิ่งแวดล้อมของ โครงการ ไอดีโอ สุขุมวิท-พระราม 4 ในระดับใด | - เชื่อมั่น |
| 4. ข้อเสนอแนะเพิ่มเติมต่อการดำเนินงานของ โครงการ ไอดีโอ สุขุมวิท-พระราม 4 | - |

โครงการไอศโลธูรุมวิท-พระราม 4 (ระยะก่อสร้าง) บริษัทเอเอ็มเอฟ เอเซีย จำกัด ประจำปี 2566

รายละเอียด

บ้านเรือนของผู้ได้รับผลกระทบ

ในเขตริมไม่เกิน 100 เมตร

18

จำนวน

ร้อยละ

1. ข้อมูลทั่วไปของผู้ให้สัมภาษณ์

1.1 เพศ

ชาย

8

44.4

หญิง

10

55.6

รวม

18

100.0

1.2 อายุ

20-30 ปี

4

22.2

31-40 ปี

4

22.2

41-50 ปี

4

22.2

51-60 ปี

3

16.7

มากกว่า 60 ปี

3

16.7

รวม

18

100.0

1.3 ภูมิลำเนา

เกิดที่นี่ (จังหวัดกรุงเทพฯ)

12

66.7

ย้ายมาจากที่อื่น ระบุ ที่จังหวัด

6

33.3

รวม

18

100.0

กรณีย้ายมาจากจังหวัดอื่น ระบุ สาเหตุที่ย้ายมาอยู่ที่นี้

ติดตามครอบครัว

0

0.0

เพื่อประกอบอาชีพ

8

100.0

เพื่อหาที่อยู่ใหม่

0

0.0

ตามคำสั่งของหน่วยงาน

0

0.0

แต่งงานกับคนที่นี่

0

0.0

อื่นๆ

0

0.0

รวม

8

100.0

2. ข้อมูลด้านเศรษฐกิจและสังคม

2.1 รายได้หลักของท่านมาจากอาชีพใด

ค้าขาย/ธุรกิจส่วนตัว

6

33.3

รับจ้างทั่วไป

0

0.0

เกษตรกรรม เช่น ทำนา ทำสวน และทำไร่

0

0.0

ประมง

0

0.0

ฟาร์มเลี้ยงสัตว์

0

0.0

พนักงานบริษัท/พนักงานโรงงานอุตสาหกรรม

7

38.9

รับราชการ/รัฐวิสาหกิจ

0

0.0

เจ้าของกิจการ(SME)

0

0.0

อื่นๆ ได้แก่ แม่บ้าน เกษียณ

5

27.8

รวม

18

100.0

2.2 ท่านมีอาชีพเสริมหรือไม่

ไม่มีอาชีพเสริม

16

100.0

มีอาชีพเสริม

0

0.0

รวม

16

100.0

ถ้ามีอาชีพเสริม ได้แก่

รับจ้างทั่วไป

0

0.0

ค้าขาย

0

0.0

เกษตรกรรม ปลูก

0

0.0

อื่นๆ ได้แก่

0

0.0

รวม

0

0.0

2.3 ปัญหาสังคมที่พบในชุมชนของท่าน

1. การทะเลาะวิวาท

ไม่มี

18

100.0

มี

0

0.0

รวม

18

100.0

| โครงการ: ไร่ดีโอ สวนน้ำทิพย์ธาราม 4 (ระยะก่อสร้าง) บริษัท เอเอ็มเอฟ เอเซีย จำกัด ประจำปี 2566 | | |
|---|--|--------|
| รายละเอียด | บ้านเรือนของผู้อยู่อาศัยที่ได้รับผลกระทบ
ในเขตวัดไม่เกิน 100 เมตร | |
| | 18 | |
| | จำนวน | ร้อยละ |
| มีระดับผลกระทบ | | |
| - น้อย | 0 | 0.0 |
| - ปานกลาง | 0 | 0.0 |
| - มาก | 0 | 0.0 |
| รวม | 0 | 0.0 |
| 2. บาทพุด | | |
| - ไม่มี | 10 | 55.6 |
| - มี | 8 | 44.4 |
| รวม | 18 | 100.0 |
| มีระดับผลกระทบ | | |
| - น้อย | 8 | 100.0 |
| - ปานกลาง | 0 | 0.0 |
| - มาก | 0 | 0.0 |
| รวม | 8 | 100.0 |
| 3. ชุมชนแออัด | | |
| - ไม่มี | 18 | 100.0 |
| - มี | 0 | 0.0 |
| รวม | 18 | 100.0 |
| มีระดับผลกระทบ | | |
| - น้อย | 0 | 0.0 |
| - ปานกลาง | 0 | 0.0 |
| - มาก | 0 | 0.0 |
| รวม | 0 | 0.0 |
| 4. ลักขโมย | | |
| - ไม่มี | 18 | 100.0 |
| - มี | 0 | 0.0 |
| รวม | 18 | 100.0 |
| มีระดับผลกระทบ | | |
| - น้อย | 0 | 0.0 |
| - ปานกลาง | 0 | 0.0 |
| - มาก | 0 | 0.0 |
| รวม | 0 | 0.0 |
| 5. แรงงานต่างถิ่น/ต่างดาวเพิ่มขึ้น | | |
| - ไม่มี | 2 | 11.1 |
| - มี | 16 | 88.9 |
| รวม | 18 | 100.0 |
| มีระดับผลกระทบ | | |
| - น้อย | 12 | 75.0 |
| - ปานกลาง | 4 | 25.0 |
| - มาก | 0 | 0.0 |
| รวม | 16 | 100.0 |
| 2.4 ปัญหาเศรษฐกิจที่พบในชุมชนของท่าน | | |
| 1. การว่างงาน | | |
| - ไม่มี | 18 | 100.0 |
| - มี | 0 | 0.0 |
| รวม | 18 | 100.0 |
| มีระดับผลกระทบ | | |
| - น้อย | 0 | 0.0 |
| - ปานกลาง | 0 | 0.0 |
| - มาก | 0 | 0.0 |
| รวม | 0 | 0.0 |
| 2. ค่าครองชีพสูง | | |
| - ไม่มี | 9 | 50.0 |
| - มี | 9 | 50.0 |
| รวม | 18 | 100.0 |

| โครงการ โฉนดที่ดิน สบว.วิ.ก. พะวาม 4 (ระยะก่อสร้าง) บริษัท เอเอ็มแอล เอเซีย จำกัด ประจำปี 2565 | | |
|--|--|--------|
| รายละเอียด | บ้านเรือนของผู้ได้รับผลกระทบ
ในเขตรัศมีไม่เกิน 100 เมตร | |
| | 18 | |
| | จำนวน | ร้อยละ |
| มีระดับผลกระทบ | | |
| - น้อย | 0 | 0.0 |
| - ปานกลาง | 8 | 88.9 |
| - มาก | 1 | 11.1 |
| รวม | 9 | 100.0 |
| 3. รายได้ต่ำ | | |
| - ไม่มี | 9 | 50.0 |
| - มี | 9 | 50.0 |
| รวม | 18 | 100.0 |
| มีระดับผลกระทบ | | |
| - น้อย | 0 | 0.0 |
| - ปานกลาง | 5 | 55.6 |
| - มาก | 4 | 44.4 |
| รวม | 9 | 100.0 |
| 4. ไม่มีที่ดินทำกิน | | |
| - ไม่มี | 18 | 100.0 |
| - มี | 0 | 0.0 |
| รวม | 18 | 100.0 |
| มีระดับผลกระทบ | | |
| - น้อย | 0 | 0.0 |
| - ปานกลาง | 0 | 0.0 |
| - มาก | 0 | 0.0 |
| รวม | 0 | 0.0 |
| 5. อื่น ๆ | | |
| - ไม่มี | 18 | 100.0 |
| - มี | 0 | 0.0 |
| รวม | 18 | 100.0 |
| มีระดับผลกระทบ | | |
| - น้อย | 0 | 0.0 |
| - ปานกลาง | 0 | 0.0 |
| - มาก | 0 | 0.0 |
| รวม | 0 | 0.0 |
| 3. ข้อมูลด้านสาธารณสุข สาธารณูปโภคและสุขภาพสิ่งแวดล้อมในครัวเรือน | | |
| 3.1 ในรอบปีที่ผ่านมา/ปัจจุบัน ท่านและสมาชิกในครอบครัว มีใครเจ็บป่วยหรือไม่ | | |
| - ไม่เคย | 12 | 66.7 |
| - เคย | 6 | 33.3 |
| รวม | 18 | 100.0 |
| ถ้ามี ระบุโรค (ตอบได้มากกว่า 1 ข้อ) | | |
| - โรคติดเชื้อ เช่น ไข้หวัดใหญ่ วัณโรค และไวรัสตับอักเสบบ | 0 | 0.0 |
| - โรคเนื้องอก ภาวะเบาหวาน | 0 | 0.0 |
| - โรคเลือด เช่น โรคหัวใจ | 0 | 0.0 |
| - โรคกระดูก | 0 | 0.0 |
| - โรคต่อมไทรอยด์ เช่น เบาหวาน ไทรอยด์ คอพอก | 5 | 35.7 |
| - โรคระบบประสาท | 0 | 0.0 |
| - โรคระบบไหลเวียนเลือด เช่น ความดันโลหิต หัวใจ และหลอดเลือด | 3 | 21.4 |
| - โรคระบบทางเดินหายใจ เช่น ไข้หวัด และภูมิแพ้ | 3 | 21.4 |
| - โรคระบบกล้ามเนื้อ เช่น ข้อ และกระดูก | 3 | 21.4 |
| - โรคระบบย่อยอาหาร เช่น กระเพาะ ลำไส้ ตับ และถุงน้ำดี | 0 | 0.0 |
| - โรคผิวหนัง เช่น ภูมิแพ้ ผื่นคัน และผิวหนังอักเสบ | 0 | 0.0 |
| - อุบัติเหตุและการบาดเจ็บ | 0 | 0.0 |
| - อื่นๆ ได้แก่ | 0 | 0.0 |
| รวม | 14 | 100.0 |

| โครงการ เอดีไอ-สนับสนุนกิจกรรม 4 (ระยะก่อสร้าง) บริษัท เอ็มเคซี เอเซีย จำกัด ประจำปี 2566 | | |
|---|---|--------|
| รายละเอียด | บ้านเรือนของผู้ได้รับผลกระทบ
ในเขตพื้นที่ไม่เกิน 100 ไร่ | |
| | 18 | |
| | จำนวน | ร้อยละ |
| 3.2 วิธีการรักษาเมื่อเกิดการเจ็บป่วย (ตอบได้มากกว่า 1 ข้อ) | | |
| - โรงพยาบาลของรัฐ ได้แก่ รพ.ตำรวจ, ศิริราช, คลองสามวา, อ่อนนุช | 10 | 38.5 |
| - คลินิก | 7 | 26.9 |
| - โรงพยาบาลเอกชน ได้แก่ รพ.สุขุมวิท, คาร์มเดีย | 9 | 34.6 |
| - รพ.สต. ได้แก่ | 0 | 0.0 |
| - แพทย์ทางเลือก | 0 | 0.0 |
| - อื่นๆ ระบุ | 0 | 0.0 |
| รวม | 26 | 100.0 |
| 3.3 ท่านคิดว่าโรงพยาบาล/โรงพยาบาลส่งเสริมสุขภาพตำบล มีปัญหาในการให้บริการหรือไม่ | | |
| - ไม่มี | 18 | 100.0 |
| - มี | 0 | 0.0 |
| รวม | 18 | 100.0 |
| ถ้ามี ปัญหาอะไรบ้าง | | |
| - บุคลากรไม่เพียงพอ | 0 | 0.0 |
| - ขาดแพทย์เฉพาะทาง | 0 | 0.0 |
| - สถาบันบริการไม่เพียงพอ | 0 | 0.0 |
| - บริการช้า | 0 | 0.0 |
| - เครื่องมือทางการแพทย์ไม่เพียงพอ | 0 | 0.0 |
| - อื่นๆ | 0 | 0.0 |
| รวม | 0 | 0.0 |
| 3.4 การใช้น้ำในครัวเรือนของท่าน | | |
| 1. น้ำดื่ม | | |
| แหล่งที่มา | | |
| - น้ำต้วขวด | 18 | 100.0 |
| - น้ำป้อนบาดาล | 0 | 0.0 |
| - น้ำฝน | 0 | 0.0 |
| - น้ำประปาผ่านเครื่องกรอง | 0 | 0.0 |
| รวม | 18 | 100.0 |
| ความเพียงพอ | | |
| - เพียงพอ | 18 | 100.0 |
| - ไม่เพียงพอ | 0 | 0.0 |
| รวม | 18 | 100.0 |
| คุณภาพ | | |
| - คุณภาพดี | 18 | 100.0 |
| - น้ำขุ่นมีตะกอน | 0 | 0.0 |
| - มีกลิ่นรส | 0 | 0.0 |
| - อื่นๆ | 0 | 0.0 |
| รวม | 18 | 100.0 |
| การแก้ไขปัญหา | | |
| - ไม่ได้รับการแก้ไขปรับปรุง | 18 | 100.0 |
| - ทำให้ตกตะกอน/กรอง | 0 | 0.0 |
| - ล้าง | 0 | 0.0 |
| - อื่นๆ เช่น | 0 | 0.0 |
| รวม | 18 | 100.0 |
| 2. น้ำใช้ | | |
| - น้ำประปา | 18 | 100.0 |
| - น้ำป้อนบาดาล | 0 | 0.0 |
| - น้ำฝน | 0 | 0.0 |
| - น้ำคลอง | 0 | 0.0 |
| รวม | 18 | 100.0 |
| ความเพียงพอ | | |
| - เพียงพอ | 18 | 100.0 |
| - ไม่เพียงพอ | 0 | 0.0 |
| รวม | 18 | 100.0 |

| โครงการ โอดีไอ-ศูนย์วิเทศสัมพันธ์ 4 (ระยะก่อสร้าง) บริษัท เอเอ็มเอฟ เอเชีย คอร์ปอเรชั่น จำกัด ประจำปี 2566 | | |
|--|---|--------|
| รายละเอียด | บ้านเรือนของผู้ได้รับผลกระทบ
ในเขตเทศบาลเมือง 100 เมตร | |
| | 18 | |
| | จำนวน | ร้อยละ |
| คุณภาพ | | |
| - คุณภาพดี | 18 | 100.0 |
| - น้ำท่วมมีตะกอน | 0 | 0.0 |
| - มีกลิ่นเหม็น | 0 | 0.0 |
| - อื่นๆ | 0 | 0.0 |
| รวม | 18 | 100.0 |
| การแก้ไขปัญหา | | |
| - ไม่ได้ทำการแก้ไขปรับปรุง | 18 | 100.0 |
| - ทำได้ตกตะกอน | 0 | 0.0 |
| - กรอง | 0 | 0.0 |
| - อื่นๆ เช่น | 0 | 0.0 |
| รวม | 18 | 100.0 |
| 3.5 ทำเน็จการน้ำเสียน้ำทิ้งจากกิจกรรมของครัวเรือน (ตอบได้มากกว่า 1 ข้อ) | | |
| - ระบายลงพื้นดินที่โล่ง | 0 | 0.0 |
| - ระบายไปวัดต้นไม้ | 0 | 0.0 |
| - ปล่อยลงแหล่งน้ำคลอง | 0 | 0.0 |
| - ระบายลงท่อระบายน้ำสาธารณะ | 18 | 100.0 |
| - อื่นๆ | 0 | 0.0 |
| รวม | 18 | 100.0 |
| 3.6 การจัดการมูลฝอยของครัวเรือน (ตอบได้มากกว่า 1 ข้อ) | | |
| - ทิ้งลงถังขยะของหน่วยงาน | 18 | 100.0 |
| - กองแล้วเผา | 0 | 0.0 |
| - ผึ่งกลบ | 0 | 0.0 |
| - ทิ้งกลางแจ้ง | 0 | 0.0 |
| - อื่นๆ | 0 | 0.0 |
| รวม | 18 | 100.0 |
| 4. สภาพแวดล้อมปัจจุบัน | | |
| 4.1 ปัญหาสิ่งแวดล้อมที่ได้รับในปัจจุบัน (ตอบได้มากกว่า 1 ข้อ) | | |
| 1) ผู้หนะออง | | |
| - ไม่มี | 0 | 0.0 |
| - มี | 18 | 100.0 |
| รวม | 18 | 100.0 |
| ก ระดับผลกระทบ | | |
| - น้อย | 0 | 0.0 |
| - ปานกลาง | 7 | 38.9 |
| - มาก | 11 | 61.1 |
| รวม | 18 | 100.0 |
| ข. แหล่งที่มา | | |
| - การจราจร | 18 | 58.1 |
| - การก่อสร้าง | 13 | 41.9 |
| - โรงงานอุตสาหกรรม | 0 | 0.0 |
| - ฟาร์มเลี้ยงสัตว์ | 0 | 0.0 |
| - อื่นๆ โรงงาน | 0 | 0.0 |
| รวม | 31 | 100.0 |
| 2) เสียงดังรบกวน | | |
| - ไม่มี | 0 | 0.0 |
| - มี | 18 | 100.0 |
| รวม | 18 | 100.0 |
| ก ระดับผลกระทบ | | |
| - น้อย | 0 | 0.0 |
| - ปานกลาง | 5 | 33.3 |
| - มาก | 12 | 66.7 |
| รวม | 18 | 100.0 |

| โครงการ: ไอทีเอ-ศูนย์พักพิร-รวม 4 (ระดับก่อสร้าง) บริษัท ไอเอ็มเอฟ เอเชีย ประเทศไทย จำกัด ประจำปี 2565 | | |
|--|---------------------------|--------|
| รายละเอียด | ภาพรวมของตัวชี้วัดผลกระทบ | |
| | ในเขตพื้นที่กว่า 100 เมตร | |
| | จำนวน | ร้อยละ |
| ข. แหล่งที่มา | | |
| - การจราจร | 18 | 50.0 |
| - การก่อสร้าง | 18 | 50.0 |
| - โรงงานอุตสาหกรรม | 0 | 0.0 |
| - อื่นๆ | 0 | 0.0 |
| รวม | 36 | 100.0 |
| 3) ความสั่นสะเทือน | | |
| - ไม่มี | 10 | 55.6 |
| - มี | 8 | 44.4 |
| รวม | 18 | 100.0 |
| ก. ระดับผลกระทบ | | |
| - น้อย | 6 | 75.0 |
| - ปานกลาง | 1 | 12.5 |
| - มาก | 1 | 12.5 |
| รวม | 8 | 100.0 |
| ข. แหล่งที่มา | | |
| - การจราจร | 7 | 46.7 |
| - การก่อสร้าง | 8 | 53.3 |
| - โรงงานอุตสาหกรรม | 0 | 0.0 |
| - อื่นๆ | 0 | 0.0 |
| รวม | 15 | 100.0 |
| 4) น้ำเสีย | | |
| - ไม่มี | 18 | 100.0 |
| - มี | 0 | 0.0 |
| รวม | 18 | 100.0 |
| ก. ระดับผลกระทบ | | |
| - น้อย | 0 | 0.0 |
| - ปานกลาง | 0 | 0.0 |
| - มาก | 0 | 0.0 |
| รวม | 0 | 0.0 |
| ข. แหล่งที่มา | | |
| - บ้านเรือน | 0 | 0.0 |
| - ฟาร์มเลี้ยงสัตว์ | 0 | 0.0 |
| - โรงงานอุตสาหกรรม | 0 | 0.0 |
| - อื่นๆ | 0 | 0.0 |
| รวม | 0 | 0.0 |
| 5) กลิ่นรบกวน | | |
| - ไม่มี | 18 | 100.0 |
| - มี | 0 | 0.0 |
| รวม | 18 | 100.0 |
| ก. ระดับผลกระทบ | | |
| - น้อย | 0 | 0.0 |
| - ปานกลาง | 0 | 0.0 |
| - มาก | 0 | 0.0 |
| รวม | 0 | 0.0 |
| ข. แหล่งที่มา | | |
| - การจราจร | 0 | 0.0 |
| - ขยะมูลฝอย | 0 | 0.0 |
| - โรงงานอุตสาหกรรม | 0 | 0.0 |
| - ฟาร์มเลี้ยงสัตว์ | 0 | 0.0 |
| - อื่นๆ โรงงาน | 0 | 0.0 |
| รวม | 0 | 0.0 |

| โครงการ ใต้ดิน-ชุมชน-ทวารวดี 4 (ระยะก่อสร้าง) บริษัท เอเอ็มเอฟ เอเชีย ประเทศไทย จำกัด ประจำปี 2566 | | |
|--|--|--------|
| รายละเอียด | บ้านเรือนของได้รับผลกระทบ
ในเขตริมแม่น้ำ 100 เมตร | |
| | 18 | |
| | จำนวน | ร้อยละ |
| 6) เขม่าควัน | | |
| - ไม่มี | 18 | 100.0 |
| - มี | 0 | 0.0 |
| รวม | 18 | 100.0 |
| ก ระดับผลกระทบ | | |
| - น้อย | 0 | 0.0 |
| - ปานกลาง | 0 | 0.0 |
| - มาก | 0 | 0.0 |
| รวม | 0 | 0.0 |
| ข. แหล่งที่มา | | |
| - การจราจร | 0 | 0.0 |
| - การเผาขยะ | 0 | 0.0 |
| - โรงงานอุตสาหกรรม | 0 | 0.0 |
| - การเผาหินเพื่อการเกษตร | 0 | 0.0 |
| - อื่นๆ | 0 | 0.0 |
| รวม | 0 | 0.0 |
| 7) ขยะมูลฝอย | | |
| - ไม่มี | 18 | 100.0 |
| - มี | 0 | 0.0 |
| รวม | 18 | 100.0 |
| ก ระดับผลกระทบ | | |
| - น้อย | 0 | 0.0 |
| - ปานกลาง | 0 | 0.0 |
| - มาก | 0 | 0.0 |
| รวม | 0 | 0.0 |
| ข. แหล่งที่มา | | |
| - ที่อยู่อาศัย | 0 | 0.0 |
| - ตลาดสด | 0 | 0.0 |
| - โรงงานอุตสาหกรรม | 0 | 0.0 |
| - อื่นๆ | 0 | 0.0 |
| รวม | 0 | 0.0 |
| 8) น้ำท่วมขัง/การระบายน้ำ | | |
| - ไม่มี | 12 | 66.7 |
| - มี | 6 | 33.3 |
| รวม | 18 | 100.0 |
| ก ระดับผลกระทบ | | |
| - น้อย | 4 | 66.7 |
| - ปานกลาง | 0 | 0.0 |
| - มาก | 2 | 33.3 |
| รวม | 6 | 100.0 |
| ข. แหล่งที่มา | | |
| - ฝนตก | 8 | 50.0 |
| - ท่อระบายน้ำอุดตัน | 6 | 50.0 |
| - ไม่มีทางระบายน้ำ | 0 | 0.0 |
| - อื่นๆ | 0 | 0.0 |
| รวม | 12 | 100.0 |
| 9) อุบัติเหตุจากการจราจร | | |
| - ไม่มี | 8 | 33.3 |
| - มี | 12 | 66.7 |
| รวม | 18 | 100.0 |

| โครงการ ไอดีไอ สุขุมวิท-พระราม 4 (ระยะก่อสร้าง) บริษัท เอเอ็มเอฟ เอเชีย ประเทศไทย จำกัด ประจำปี 2556 | | |
|--|--|--------|
| รายละเอียด | บ้านเรือนของผู้ได้รับผลกระทบ
ในเขตศก.ไม่เกิน 100 เมตร | |
| | 8 | |
| | จำนวน | ร้อยละ |
| ก ระดับผลกระทบ | | |
| - น้อย | 5 | 41.7 |
| - ปานกลาง | 7 | 58.3 |
| - มาก | 0 | 0.0 |
| รวม | 12 | 100.0 |
| ข. แหล่งที่มา | | |
| - ปริมาณรถยนต์ผ่าน | 4 | 25.0 |
| - สภาพสิ่งแวดล้อมแบบชั่วคราว | 12 | 75.0 |
| - ผู้ขายที่ประมาณไม่มีความจริง | 0 | 0.0 |
| - อื่นๆ | 0 | 0.0 |
| รวม | 16 | 100.0 |
| 5. การรับรู้ข่าวสาร ความคิดเห็นและข้อเสนอแนะต่อโครงการ | | |
| 5.1 ท่านทราบ/รู้จัก โครงการ ไอดีไอ สุขุมวิท-พระราม 4 (ระยะก่อสร้าง) ของบริษัท เอเอ็มเอฟ เอเชีย ประเทศไทย จำกัด หรือไม่ | | |
| - ไม่รู้จัก | 0 | 0.0 |
| - รู้จัก | 18 | 100.0 |
| รวม | 18 | 100.0 |
| กรณีทราบ ทราบจาก (ตอบได้มากกว่า 1 ข้อ) | | |
| - การพบเห็นด้วยตนเอง | 14 | 53.8 |
| - ถูกติดต่อ/เพื่อนบ้าน | 8 | 30.8 |
| - การประชุมชี้แจงโครงการ | 4 | 15.4 |
| - เจ้าหน้าที่ของโครงการ | 0 | 0.0 |
| - แผนรณรงค์การติดประกาศ | 0 | 0.0 |
| - อื่นๆ ได้แก่ | 0 | 0.0 |
| รวม | 26 | 100.0 |
| 5.2 ในรอบปีที่ผ่านมาปัจจุบัน ท่านคิดว่าการดำเนินการของ โครงการ ไอดีไอ สุขุมวิท-พระราม 4 (ระยะก่อสร้าง) ของบริษัท เอเอ็มเอฟ เอเชีย ประเทศไทย จำกัด มีผลดี-ผลเสียอย่างไร | | |
| ผลดี | | |
| 1. มีการจ้างแรงงานในพื้นที่เพิ่มขึ้น คนในพื้นที่มีอาชีพ/มีงานทำ | | |
| ผลกระทบ | | |
| - ไม่มี | 18 | 100.0 |
| - มี | 0 | 0.0 |
| รวม | 18 | 100.0 |
| ระดับผลดี-ผลเสีย | | |
| - น้อย | 0 | 0.0 |
| - ปานกลาง | 0 | 0.0 |
| - มาก | 0 | 0.0 |
| รวม | 0 | 0.0 |
| 2. สภาพเศรษฐกิจในท้องถิ่นดีขึ้น ทำให้ชุมชนเจริญขึ้น | | |
| ผลกระทบ | | |
| - ไม่มี | 18 | 100.0 |
| - มี | 0 | 0.0 |
| รวม | 18 | 100.0 |
| ระดับผลดี-ผลเสีย | | |
| - น้อย | 0 | 0.0 |
| - ปานกลาง | 0 | 0.0 |
| - มาก | 0 | 0.0 |
| รวม | 0 | 0.0 |
| 3. มีการพัฒนาด้านสาธารณูปโภค ด้านการศึกษา ศาสนา วัฒนธรรม ประเพณี | | |
| ผลกระทบ | | |
| - ไม่มี | 18 | 100.0 |
| - มี | 0 | 0.0 |
| รวม | 18 | 100.0 |

| โครงการ ไอดีไอ สุขุมวิท-พระราม 4 (ระยะก่อสร้าง) บริษัท เอเอ็มแอลพี (เอเชีย) จำกัด ประจำปี 2566 | | |
|--|--|--------|
| รายละเอียด | บ้านเรือนของผู้ได้รับผลกระทบ
ในเขตริมฝั่งไม่เกิน 100 เมตร | |
| | 18 | |
| | จำนวน | ร้อยละ |
| ระดับผลดี-ผลเสีย | | |
| - น้อย | 0 | 0.0 |
| - ปานกลาง | 0 | 0.0 |
| - มาก | 0 | 0.0 |
| รวม | 0 | 0.0 |
| 4. มีการส่งเสริมสนับสนุนกิจกรรมของชุมชน | | |
| ผลกระทบ | | |
| - ไม่มี | 18 | 100.0 |
| - มี | 0 | 0.0 |
| รวม | 18 | 100.0 |
| ระดับผลดี-ผลเสีย | | |
| - น้อย | 0 | 0.0 |
| - ปานกลาง | 0 | 0.0 |
| - มาก | 0 | 0.0 |
| รวม | 0 | 0.0 |
| 5. มีรายได้จากภาษีให้กับหมู่บ้านชุมชน | | |
| ผลกระทบ | | |
| - ไม่มี | 18 | 100.0 |
| - มี | 0 | 0.0 |
| รวม | 18 | 100.0 |
| ระดับผลดี-ผลเสีย | | |
| - น้อย | 0 | 0.0 |
| - ปานกลาง | 0 | 0.0 |
| - มาก | 0 | 0.0 |
| รวม | 0 | 0.0 |
| 6. ทำให้เกิดการอนุรักษ์และฟื้นฟูสิ่งแวดล้อมในท้องถิ่น | | |
| ผลกระทบ | | |
| - ไม่มี | 18 | 100.0 |
| - มี | 0 | 0.0 |
| รวม | 18 | 100.0 |
| ระดับผลดี-ผลเสีย | | |
| - น้อย | 0 | 0.0 |
| - ปานกลาง | 0 | 0.0 |
| - มาก | 0 | 0.0 |
| รวม | 0 | 0.0 |
| 7. อื่น ๆ | | |
| ผลกระทบ | | |
| - ไม่มี | 18 | 100.0 |
| - มี | 0 | 0.0 |
| รวม | 18 | 100.0 |
| ระดับผลดี-ผลเสีย | | |
| - น้อย | 0 | 0.0 |
| - ปานกลาง | 0 | 0.0 |
| - มาก | 0 | 0.0 |
| รวม | 0 | 0.0 |
| ผลเสีย | | |
| 1. ผู้ละออง | | |
| ผลกระทบ | | |
| - ไม่มี | 11 | 81.1 |
| - มี | 7 | 36.9 |
| รวม | 18 | 100.0 |
| ระดับผลดี-ผลเสีย | | |
| - น้อย | 2 | 28.6 |
| - ปานกลาง | 5 | 71.4 |
| - มาก | 0 | 0.0 |
| รวม | 7 | 100.0 |

| โครงการ ไอทีโอ สุขุมวิท-พระราม 4 (ระยะก่อสร้าง) บริษัท เอเอ็มเอฟ เอเชีย จำกัด ประจำปี 2566 | | |
|--|--|--------|
| รายละเอียด | กำหนดเงื่อนไขผู้ได้รับผลกระทบให้เขตรับไม่เกิน 100 เมตร | |
| | 18 | |
| | จำนวน | ร้อยละ |
| 2. เสียงดังรบกวน | | |
| ผลกระทบ | | |
| - ไม่มี | 12 | 66.7 |
| - มี | 6 | 33.3 |
| รวม | 18 | 100.0 |
| ระดับผลดี-ผลเสีย | | |
| - น้อย | 1 | 16.7 |
| - ปานกลาง | 4 | 66.7 |
| - มาก | 1 | 16.7 |
| รวม | 6 | 100.0 |
| 3 ความสั่นสะเทือน | | |
| ผลกระทบ | | |
| - ไม่มี | 14 | 77.8 |
| - มี | 4 | 22.2 |
| รวม | 18 | 100.0 |
| ระดับผลดี-ผลเสีย | | |
| - น้อย | 2 | 50.0 |
| - ปานกลาง | 2 | 50.0 |
| - มาก | 0 | 0.0 |
| รวม | 4 | 100.0 |
| 4. น้ำเสีย | | |
| ผลกระทบ | | |
| - ไม่มี | 18 | 100.0 |
| - มี | 0 | 0.0 |
| รวม | 18 | 100.0 |
| ระดับผลดี-ผลเสีย | | |
| - น้อย | 0 | 0.0 |
| - ปานกลาง | 0 | 0.0 |
| - มาก | 0 | 0.0 |
| รวม | 0 | 0.0 |
| 5. กลิ่นเหม็น | | |
| ผลกระทบ | | |
| - ไม่มี | 18 | 100.0 |
| - มี | 0 | 0.0 |
| รวม | 18 | 100.0 |
| ระดับผลดี-ผลเสีย | | |
| - น้อย | 0 | 0.0 |
| - ปานกลาง | 0 | 0.0 |
| - มาก | 0 | 0.0 |
| รวม | 0 | 0.0 |
| 6. เขม่าควัน | | |
| ผลกระทบ | | |
| - ไม่มี | 18 | 100.0 |
| - มี | 0 | 0.0 |
| รวม | 18 | 100.0 |
| ระดับผลดี-ผลเสีย | | |
| - น้อย | 0 | 0.0 |
| - ปานกลาง | 0 | 0.0 |
| - มาก | 0 | 0.0 |
| รวม | 0 | 0.0 |
| 7. มีการปล่อยใช้สารควบคุมโรคและบริการชุมชน | | |
| ผลกระทบ | | |
| - ไม่มี | 18 | 100.0 |
| - มี | 0 | 0.0 |
| รวม | 18 | 100.0 |

| โครงการ ไอดีไอ สุขุมวิท-พระราม 4 (ระยะก่อสร้าง) บริษัท เอเอ็มเอฟ เอเซีย ประเทศไทย จำกัด ประจำปี 2566 | | |
|---|--|--------|
| รายละเอียด | จำนวนเรื่องที่ได้รับผลกระทบ
ในเขตศมไม่เกิน 100 เมตร | |
| | 18 | |
| | จำนวน | ร้อยละ |
| ระดับผลดี-ผลเสีย | | |
| - น้อย | 0 | 0.0 |
| - ปานกลาง | 0 | 0.0 |
| - มาก | 0 | 0.0 |
| รวม | 0 | 0.0 |
| 8. มีปัญหาสุขภาพอนามัย | | |
| ผลกระทบ | | |
| - ไม่มี | 18 | 100.0 |
| - มี | 0 | 0.0 |
| รวม | 18 | 100.0 |
| ระดับผลดี-ผลเสีย | | |
| - น้อย | 0 | 0.0 |
| - ปานกลาง | 0 | 0.0 |
| - มาก | 0 | 0.0 |
| รวม | 0 | 0.0 |
| 9. อื่น ๆ | | |
| ผลกระทบ | | |
| - ไม่มี | 18 | 100.0 |
| - มี | 0 | 0.0 |
| รวม | 18 | 100.0 |
| ระดับผลดี-ผลเสีย | | |
| - น้อย | 0 | 0.0 |
| - ปานกลาง | 0 | 0.0 |
| - มาก | 0 | 0.0 |
| รวม | 0 | 0.0 |
| 5.3 ความคิดเห็นในภาพรวมของท่านที่มีต่อ โครงการ ไอดีไอ สุขุมวิท-พระราม 4 (ระยะก่อสร้าง) บริษัท เอเอ็มเอฟ เอเซีย ประเทศไทย จำกัด | | |
| ในรอบปีที่ผ่านมาปัจจุบัน | | |
| - มีผลดีมากกว่าผลเสีย | 0 | 0.0 |
| - มีผลดีพอๆกับผลเสีย | 15 | 83.3 |
| - มีผลเสียมากกว่าผลดี | 0 | 0.0 |
| - ไม่แสดงความคิดเห็น | 3 | 16.7 |
| รวม | 18 | 100.0 |
| 5.4 ท่านมีความเชื่อมั่นในการกำกับดูแลด้านสิ่งแวดล้อม โครงการ ไอดีไอ สุขุมวิท-พระราม 4(ระยะก่อสร้าง) บริษัท เอเอ็มเอฟ เอเซีย ประเทศไทย จำกัด หรือไม่ | | |
| - เชื่อมั่น | 5 | 27.8 |
| - ไม่เชื่อมั่น | 5 | 27.8 |
| - ไม่แสดงความคิดเห็น | 8 | 44.4 |
| รวม | 18 | 100.0 |
| 5.5 ข้อเสนอแนะเพิ่มเติม | | |
| - อยากให้มีการจัดการเพิ่มเติมมากขึ้น | 1 | 100.0 |
| รวม | 1 | 100.0 |